



ปรับปรุงแผนยุทธศาสตร์ ๓ ปี ครั้งที่ ๑

องค์การบริหารส่วนจังหวัดนครศรีธรรมราช
อำเภอเมืองนครศรีธรรมราช จังหวัดนครศรีธรรมราช
ประจำปีงบประมาณ พ.ศ. ๒๕๖๔ - ๒๕๖๖



ประกาศองค์การบริหารส่วนจังหวัดนครสวรรค์
เรื่อง ปรับปรุงแผนอัตรากำลัง ๓ ปี (ปีงบประมาณ พ.ศ. ๒๕๖๔ - ๒๕๖๖)
ขององค์การบริหารส่วนจังหวัดนครสวรรค์ ครั้งที่ ๑

ตาม ประกาศองค์การบริหารส่วนจังหวัดนครสวรรค์ เรื่อง ประกาศใช้แผนอัตรากำลัง ๓ ปี (ปีงบประมาณ พ.ศ. ๒๕๖๔ - ๒๕๖๖) ขององค์การบริหารส่วนจังหวัดนครสวรรค์ ลงวันที่ ๒๕ กันยายน ๒๕๖๓ นั้น

เนื่องจาก ประกาศคณะกรรมการข้าราชการองค์การบริหารส่วนจังหวัด จังหวัดนครสวรรค์ เรื่อง หลักเกณฑ์และเงื่อนไขเกี่ยวกับโครงสร้างการแบ่งส่วนราชการ วิธีการบริหารและการปฏิบัติงานของข้าราชการองค์การบริหารส่วนจังหวัด และกิจการอันเกี่ยวกับการบริหารงานบุคคล ในองค์การบริหารส่วนจังหวัด (ฉบับที่ ๖) พ.ศ. ๒๕๖๓ ฉบับลงวันที่ ๑๓ พฤศจิกายน ๒๕๖๓ ประกาศคณะกรรมการข้าราชการส่วนจังหวัด จังหวัดนครสวรรค์ เรื่อง กำหนดกอง สำนัก หรือส่วนราชการที่เรียกชื่ออย่างอื่นขององค์การบริหารส่วนจังหวัด พ.ศ. ๒๕๖๓ ฉบับลงวันที่ ๑๓ พฤศจิกายน ๒๕๖๓ และแนวทางปฏิบัติตามประกาศหลักเกณฑ์ กำหนดว่า เมื่อองค์การบริหารส่วนจังหวัดได้ขอความเห็นชอบต่อ ก.จ.จ. ดำเนินการให้เป็นไปตามประกาศหลักเกณฑ์ และแนวทางปฏิบัติแล้ว ถือว่าเป็นการปรับปรุงแผนอัตรากำลัง ๓ ปี โดยให้องค์การบริหารส่วนจังหวัดประกาศปรับปรุงแผนอัตรากำลัง ๓ ปี และประกาศโครงสร้างส่วนราชการและอำนาจหน้าที่ของส่วนราชการดังกล่าวต่อไป ดังนั้น อาศัยอำนาจตามความในมาตรา ๑๕ แห่งพระราชบัญญัติระเบียบบริหารงานบุคคลส่วนท้องถิ่น พ.ศ.๒๕๔๒ ข้อ ๒๒๘ ข้อ ๒๒๙ ข้อ ๒๒๙/๑ ข้อ ๒๓๐ ของประกาศคณะกรรมการข้าราชการองค์การบริหารส่วนจังหวัด จังหวัดนครสวรรค์ เรื่อง หลักเกณฑ์และเงื่อนไขเกี่ยวกับโครงสร้างการแบ่งส่วนราชการ วิธีการบริหารและการปฏิบัติงานของข้าราชการองค์การบริหารส่วนจังหวัด และกิจการอันเกี่ยวกับการบริหารงานบุคคลในองค์การบริหารส่วนจังหวัด (ฉบับที่ ๖) ฉบับลงวันที่ ๑๓ พฤศจิกายน ๒๕๖๓ ข้อ ๒๓๑ ของประกาศคณะกรรมการข้าราชการส่วนจังหวัด จังหวัดนครสวรรค์ เรื่อง กำหนดกอง สำนัก หรือส่วนราชการที่เรียกชื่ออย่างอื่นขององค์การบริหารส่วนจังหวัด พ.ศ. ๒๕๖๓ ฉบับลงวันที่ ๑๓ พฤศจิกายน ๒๕๖๓ และมติ ก.จ.จ.นครสวรรค์ ในการประชุมครั้งที่ ๑๑/๒๕๖๓ เมื่อวันที่ ๒๖ พฤศจิกายน ๒๕๖๓ จึงปรับปรุงแผนอัตรากำลัง ๓ ปี (ปีงบประมาณ พ.ศ. ๒๕๖๔ - ๒๕๖๖) ขององค์การบริหารส่วนจังหวัดนครสวรรค์

ประกาศ ณ วันที่ ๙ ธันวาคม พ.ศ. ๒๕๖๓

(นายไกรสิน ศิลชาจารย์)

ปลัดองค์การบริหารส่วนจังหวัดนครสวรรค์ ปฏิบัติหน้าที่
นายกองค์การบริหารส่วนจังหวัดนครสวรรค์

สารบัญ

| | หน้า |
|--|------|
| ๑. โครงสร้างการกำหนดตำแหน่ง | ๑ |
| ๒. การวิเคราะห์การกำหนดตำแหน่ง | ๔๗ |
| ๓. ภาระค่าใช้จ่ายเกี่ยวกับเงินเดือนและประโยชน์ตอบแทนอื่น | ๗๐ |
| ๔. แผนภูมิโครงสร้างการแบ่งส่วนราชการตามแผนอัตรากำลัง ๓ ปี | ๙๕ |
| ๔.๑ สำนักปลัดองค์การบริหารส่วนจังหวัด | ๙๗ |
| ๔.๒ สำนักงานเลขานุการองค์การบริหารส่วนจังหวัด | ๑๐๔ |
| ๔.๓ กองคลัง | ๑๐๘ |
| ๔.๔ กองช่าง | ๑๑๒ |
| ๔.๕ กองสาธารณสุข | ๑๒๒ |
| ๔.๖ กองยุทธศาสตร์และงบประมาณ | ๑๒๖ |
| ๔.๗ กองการศึกษา ศาสนาและวัฒนธรรม | ๑๓๐ |
| ๔.๘ กองสวัสดิการสังคม | ๑๓๕ |
| ๔.๙ กองกิจการพาณิชย์ | ๑๔๒ |
| ๔.๑๐ กองพัสดุและทรัพย์สิน | ๑๔๙ |
| ๔.๑๑ กองการเจ้าหน้าที่ | ๑๕๓ |
| ๔.๑๒ หน่วยตรวจสอบภายใน | ๑๕๗ |
| ๕. บัญชีแสดงจัดคนลงสู่ตำแหน่งและการกำหนดเลขที่ตำแหน่งในส่วนราชการ | ๑๖๑ |
| ภาคผนวก | |
| - ประกาศองค์การบริหารส่วนจังหวัดนครสวรรค์ เรื่อง การจัดตั้งกองสาธารณสุข ที่เป็นส่วนราชการที่มีความจำเป็นในการบริหารราชการขององค์การบริหาร ส่วนจังหวัดนครสวรรค์ | ๑๘๒ |
| - ประกาศองค์การบริหารส่วนจังหวัดนครสวรรค์ เรื่อง การปรับปรุงโครงสร้างและ อำนาจหน้าที่ส่วนราชการภายในของสำนักปลัดองค์การบริหารส่วนจังหวัด | ๑๘๖ |
| - ประกาศองค์การบริหารส่วนจังหวัดนครสวรรค์ เรื่อง การเปลี่ยนแปลงชื่อ กองส่งเสริมคุณภาพชีวิต เป็น กองสวัสดิการสังคม และปรับปรุงโครงสร้าง ส่วนราชการและอำนาจหน้าที่ ให้เป็นไปตามโครงสร้างของกองสวัสดิการสังคม | ๑๙๑ |
| - ประกาศองค์การบริหารส่วนจังหวัดนครสวรรค์ เรื่อง การปรับปรุงโครงสร้างและ อำนาจหน้าที่ส่วนราชการภายในของกองช่าง | ๑๙๖ |
| - ประกาศองค์การบริหารส่วนจังหวัดนครสวรรค์ เรื่อง กำหนดส่วนราชการ และอำนาจ หน้าที่ความรับผิดชอบขององค์การบริหารส่วนจังหวัดนครสวรรค์ | ๒๐๒ |

โครงสร้างการกำหนดตำแหน่ง

โครงสร้างส่วนราชการ

องค์การบริหารส่วนจังหวัดนครสวรรค์ ได้กำหนดโครงสร้างการแบ่งส่วนราชการภายใน ออกเป็น ๑๑ ส่วนราชการ ๑ หน่วย ดังนี้

| ที่ | โครงสร้างตามแผนอัตรากำลังเดิม (พ.ศ.๒๕๖๔ - ๒๕๖๖) | ที่ | โครงสร้างตามแผนอัตรากำลังใหม่ (พ.ศ.๒๕๖๔ - ๒๕๖๖) |
|-----------|--|-----------|--|
| | ๑. ปลัด อบจ. (นักบริหารงานท้องถิ่น ระดับสูง) (๑) | | ๑. ปลัด อบจ. (นักบริหารงานท้องถิ่น ระดับสูง) (๑) |
| | ๒. รองปลัด อบจ. (นักบริหารงานท้องถิ่น ระดับสูง) (๑) | | ๒. รองปลัด อบจ. (นักบริหารงานท้องถิ่น ระดับสูง) (๑) |
| | ๓. รองปลัด อบจ. (นักบริหารงานท้องถิ่น ระดับกลาง) (๒) | | ๓. รองปลัด อบจ. (นักบริหารงานท้องถิ่น ระดับกลาง) (๒) |
| ๑. | สำนักปลัดองค์การบริหารส่วนจังหวัด | ๑. | สำนักปลัดองค์การบริหารส่วนจังหวัด |
| | ๑.๑ ฝ่ายบริหารงานทั่วไป | | ๑.๑ ฝ่ายบริหารงานทั่วไป |
| | ๑.๒ ฝ่ายนิติการ | | ๑.๒ ฝ่ายนิติการ |
| | | | ๑.๓ ฝ่ายป้องกันและบรรเทาสาธารณภัย |
| ๒. | กองกิจการสภาองค์การบริหารส่วนจังหวัด | ๒. | สำนักงานเลขานุการองค์การบริหารส่วนจังหวัด |
| | ๒.๑ ฝ่ายกิจการสภาองค์การบริหารส่วนจังหวัด | | ๒.๑ ฝ่ายกิจการสภา |
| | ๒.๒ ฝ่ายการประชุม | | ๒.๒ ฝ่ายกิจการคณะผู้บริหาร |
| | ๒.๓ ฝ่ายส่งเสริมการมีส่วนร่วมของประชาชน | | ๒.๓ ฝ่ายบริหารงานทั่วไป |
| ๓. | กองคลัง | ๓. | กองคลัง |
| | ๓.๑ ฝ่ายการเงิน | | ๓.๑ ฝ่ายการเงินและบัญชี |
| | ๓.๒ ฝ่ายบัญชี | | ๓.๒ ฝ่ายสถิติการคลัง |
| | ๓.๓ ฝ่ายเร่งรัดและจัดเก็บรายได้ | | ๓.๓ ฝ่ายเร่งรัดและจัดเก็บรายได้ |
| ๔. | กองช่าง | ๔. | กองช่าง |
| | ๔.๑ ฝ่ายสำรวจและออกแบบ | | ๔.๑ ฝ่ายสำรวจและออกแบบ |
| | ๔.๒ ฝ่ายก่อสร้างและซ่อมบำรุง | | ๔.๒ ฝ่ายก่อสร้างและซ่อมบำรุง |
| | ๔.๓ ฝ่ายเครื่องจักรกล | | ๔.๓ ฝ่ายเครื่องจักรกล |
| | ๔.๔ ฝ่ายป้องกันและบรรเทาสาธารณภัย | | ๔.๔ ฝ่ายจัดการมูลฝอยและสิ่งปฏิกูล |
| | ๔.๕ ฝ่ายทรัพยากรธรรมชาติและสิ่งแวดล้อม | | ๔.๕ ฝ่ายบริหารงานทั่วไป |
| | ๔.๖ ฝ่ายผังเมือง | | |
| | | ๕. | กองสาธารณสุข |
| | | | ๕.๑ ฝ่ายบริหารงานทั่วไป |
| | | | ๕.๒ ฝ่ายป้องกันและควบคุมโรค |
| | | | ๕.๓ ฝ่ายส่งเสริมสาธารณสุข |
| ๕. | กองแผนและงบประมาณ | ๖. | กองยุทธศาสตร์และงบประมาณ |
| | ๕.๑ ฝ่ายนโยบายและแผน | | ๖.๑ ฝ่ายยุทธศาสตร์และแผนงาน |
| | ๕.๒ ฝ่ายงบประมาณและการพัฒนา | | ๖.๒ ฝ่ายงบประมาณและเงินอุดหนุน |
| | ๕.๓ ฝ่ายข้อมูลสารสนเทศ | | ๖.๓ ฝ่ายสถิติข้อมูลและสารสนเทศ |
| ๖. | กองการศึกษา ศาสนา และวัฒนธรรม | ๗. | กองการศึกษา ศาสนา และวัฒนธรรม |
| | ๖.๑ ฝ่ายบริหารการศึกษา | | ๗.๑ ฝ่ายบริหารการศึกษา |
| | ๖.๒ ฝ่ายส่งเสริมการศึกษา ศาสนาและวัฒนธรรม | | ๗.๒ ฝ่ายส่งเสริมการศึกษา ศาสนาและวัฒนธรรม |
| | ๖.๓ โรงเรียนสวนกุหลาบวิทยาลัย (จิระประวัติ) นครสวรรค์ | | ๗.๓ โรงเรียนสวนกุหลาบวิทยาลัย (จิระประวัติ) นครสวรรค์ |

| ที่ | โครงสร้างตามแผนอัตรากำลังเดิม (พ.ศ.๒๕๖๔ - ๒๕๖๖) | ที่ | โครงสร้างตามแผนอัตรากำลังใหม่ (พ.ศ.๒๕๖๔ - ๒๕๖๖) |
|-----|--|-----|--|
| ๗. | กองส่งเสริมคุณภาพชีวิต | ๘. | กองสวัสดิการสังคม |
| | ๗.๑ ฝ่ายบริหารงานทั่วไป | | ๘.๑ ฝ่ายบริหารงานทั่วไป |
| | ๗.๒ ฝ่ายบ้านพักคนชรา | | ๘.๒ ฝ่ายสถานสงเคราะห์ |
| | ๗.๓ ฝ่ายส่งเสริมคุณภาพชีวิตและจัดสวัสดิการ | | ๘.๓ ฝ่ายส่งเสริมสวัสดิการสังคม |
| ๘. | กองกิจการพณิชย | ๙. | กองกิจการพณิชย |
| | ๘.๑ ฝ่ายจัดหาประโยชน์ | | ๙.๑ ฝ่ายจัดหาผลประโยชน์ |
| | ๘.๒ ฝ่ายกิจการขนส่ง | | ๙.๒ ฝ่ายกิจการขนส่ง |
| | ๘.๓ ฝ่ายพัฒนาและส่งเสริมการท่องเที่ยว | | ๙.๓ ฝ่ายบริหารงานทั่วไป |
| ๙. | กองพัสดุและทรัพย์สิน | ๑๐. | กองพัสดุและทรัพย์สิน |
| | ๙.๑ ฝ่ายจัดหาพัสดุและทรัพย์สิน | | ๑๐.๑ ฝ่ายจัดหาพัสดุ |
| | ๙.๒ ฝ่ายทะเบียนและทรัพย์สิน | | ๑๐.๒ ฝ่ายทะเบียนพัสดุและทรัพย์สิน |
| ๑๐. | กองการเจ้าหน้าที่ | ๑๑. | กองการเจ้าหน้าที่ |
| | ๑๐.๑ ฝ่ายสรรหาและบรรจุแต่งตั้ง | | ๑๑.๑ ฝ่ายสรรหาและบรรจุแต่งตั้ง |
| | ๑๐.๒ ฝ่ายส่งเสริมและพัฒนาบุคลากร | | ๑๑.๒ ฝ่ายส่งเสริมและพัฒนาบุคลากร |
| | ๑๐.๓ ฝ่ายวินัยและส่งเสริมคุณธรรม | | ๑๑.๓ ฝ่ายวินัยและส่งเสริมคุณธรรม |
| ๑๑. | หน่วยงานตรวจสอบภายใน | ๑๒. | หน่วยตรวจสอบภายใน |
| | ๑๑.๑ ฝ่ายตรวจสอบภายใน ๑ | | ๑๒.๑ งานตรวจสอบภายใน ๑ |
| | ๑๑.๒ ฝ่ายตรวจสอบภายใน ๒ | | ๑๒.๒ งานตรวจสอบภายใน ๒ |
| | ๑๑.๓ ฝ่ายตรวจสอบภายใน ๓ | | ๑๒.๓ งานตรวจสอบภายใน ๓ |

โดยมีการแบ่งภารกิจหน้าที่ในแต่ละส่วนราชการ ออกเป็น ๑๑ ส่วนราชการ ๑ หน่วย ได้แก่

- ๑) สำนักปลัดองค์การบริหารส่วนจังหวัด
 - ๒) สำนักงานเลขานุการองค์การบริหารส่วนจังหวัด
 - ๓) กองคลัง
 - ๔) กองช่าง
 - ๕) กองสาธารณสุข
 - ๖) กองยุทธศาสตร์และงบประมาณ
 - ๗) กองการศึกษา ศาสนาและวัฒนธรรม
 - ๘) กองสวัสดิการสังคม
 - ๙) กองกิจการพณิชย
 - ๑๐) กองพัสดุและทรัพย์สิน
 - ๑๑) กองการเจ้าหน้าที่
 - ๑๒) หน่วยตรวจสอบภายใน
- มีรายละเอียดดังนี้

| โครงสร้างตามแผนอัตรากำลังเดิม | โครงสร้างตามแผนอัตรากำลังใหม่ |
|--|--|
| <p>๑. สำนักปลัดองค์การบริหารส่วนจังหวัด</p> <p>๑.๑ ฝ่ายบริหารงานทั่วไป</p> <ul style="list-style-type: none"> - งานธุรการ งานสารบรรณ งานด้านการเงิน การคลัง การพัสดุ และการจัดทำแผนงาน ข้อบัญญัติ จัดทำคำสั่ง ประกาศ และหนังสือเวียน ของสำนักปลัดองค์การบริหารส่วนจังหวัด - งานรัฐพิธี งานราชพิธี และพิธีการต่าง ๆ - งานเกี่ยวกับการรักษาความปลอดภัยและความสงบเรียบร้อยภายใน - งานอาคารสถานที่ รักษาความสะอาด รวมทั้งดูแลสาธารณูปโภคภายใน อบจ.นครสวรรค์ - งานเกี่ยวกับการขอใช้ที่ราชพัสดุ - งานควบคุมการใช้ห้องประชุม และสโตนท์ศูนย์ปรกรณ์ อบจ.นครสวรรค์ - งานเลขานุการผู้บริหาร อบจ. - งานทะเบียนประวัติผู้บริหาร อบจ.นครสวรรค์ - งานเกี่ยวกับการยื่นบัญชีแสดงทรัพย์สินและหนี้สินของผู้ดำรงตำแหน่งทางการเมืองในส่วนของผู้บริหาร - งานประชุมสัมมนาคณะผู้บริหาร ข้าราชการ อบจ. ภายในจังหวัดนครสวรรค์ - งานประชุมชี้แจงนโยบายของผู้บริหาร และประชุมการปฏิบัติงานของข้าราชการ ลูกจ้างประจำ และพนักงานจ้าง - งานขออนุมัติยืมเงิน ส่งใช้เงินยืมตรงจ่ายของผู้บริหาร อบจ. - งานควบคุม ดูแล และตรวจสอบรถยนต์ของผู้บริหาร และรถยนต์ส่วนกลาง อบจ.นครสวรรค์ - งานนโยบายต่าง ๆ ขององค์การบริหารส่วนจังหวัดและนโยบายของรัฐบาล - งานเกี่ยวกับการบริหารกิจการบ้านเมืองที่ดี - งานเกี่ยวกับสมาคม สมาพันธ์ ชมรม มูลนิธิ - งานสวัสดิการบ้านพักข้าราชการและลูกจ้าง - งานเกี่ยวกับการลดขั้นตอนการปฏิบัติราชการ - งานตรวจรับรองมาตรฐานการปฏิบัติราชการขององค์กรปกครองส่วนท้องถิ่น - งานเข้าร่วมประกวดองค์กรปกครองส่วนท้องถิ่น - งานเกี่ยวกับการประหยัดพลังงานในองค์กร - งานจัดตั้งศูนย์บริการร่วมของ อบจ.นครสวรรค์ - งานประชาสัมพันธ์องค์การบริหารส่วนจังหวัดนครสวรรค์ - งานรายงานข้อมูลตามโครงการจัดทำระบบสารสนเทศการบริหารจัดการเพื่อการวางแผนและการประเมินผลการใช้จ่ายงบประมาณ อบท. - งานเกี่ยวกับการป้องกันปราบปรามการทุจริตแห่งชาติ (ปปช.) - งานจัดวางระบบควบคุมภายใน อบจ.นครสวรรค์ - งานประสานงานหน่วยงานอื่น - งานต้อนรับคณะบุคคลหรือหน่วยงานต่าง ๆ - งานอื่นที่ไม่มีส่วนราชการได้รับผิดชอบ - งานอื่น ๆ ที่ได้รับมอบหมาย | <p>๑. สำนักปลัดองค์การบริหารส่วนจังหวัด</p> <p>๑.๑ ฝ่ายบริหารงานทั่วไป</p> <ul style="list-style-type: none"> - งานธุรการ งานสารบรรณ งานด้านการเงิน การคลัง การพัสดุ การจัดทำแผนงาน ข้อบัญญัติของสำนักปลัดองค์การบริหารส่วนจังหวัด - งานราชการทั่วไปขององค์การบริหารส่วนจังหวัด - งานส่งเสริมการเกษตร - งานรักษาความสงบเรียบร้อย - งานประชาสัมพันธ์ - งานส่งเสริมการท่องเที่ยว - งานส่งเสริมการกีฬาและนันทนาการ - งานราชการที่มีได้กำหนดให้เป็นหน้าที่ของกอง สำนัก หรือส่วนราชการใด ในองค์การบริหารส่วนจังหวัดเป็นการเฉพาะ - กำกับและเร่งรัดการปฏิบัติราชการของส่วนราชการในองค์การบริหารส่วนจังหวัดให้เป็นไปตามนโยบาย แนวทาง และแผนการปฏิบัติราชการขององค์การบริหารส่วนจังหวัด - งานบริการข้อมูล สถิติ ช่วยเหลือให้คำแนะนำทางวิชาการ - งานอื่น ๆ ที่เกี่ยวข้องและที่ได้รับมอบหมาย |

| โครงสร้างตามแผนอัตรากำลังเดิม | โครงสร้างตามแผนอัตรากำลังใหม่ |
|---|--|
| <p>๑.๒ ฝ่ายนิติการ</p> <ul style="list-style-type: none"> - งานธุรการ งานสารบรรณ ของฝ่ายนิติการ - งานด้านนิติการ - งานเกี่ยวกับการตราข้อบัญญัติองค์การบริหารส่วนจังหวัด ที่มีใช้งบประมาณรายจ่าย - งานเกี่ยวกับการร่าง หรือแก้ไขเพิ่มเติม กฎหมาย กฎระเบียบ ข้อบังคับที่เกี่ยวข้อง - งานการตีความวินิจฉัยปัญหาข้อกฎหมาย - พิจารณาตอบข้อหารือทางกฎหมายที่เกี่ยวข้อง - งานจัดทำและตรวจสอบในงานนิติกรรม/สัญญา - งานสอบสวนตรวจพิจารณาดำเนินการเกี่ยวกับวินัย ข้าราชการ/ ลูกจ้าง/พนักงานจ้าง - งานดำเนินการเกี่ยวกับเรื่องร้องเรียนและเรื่องอุทธรณ์/ร้องทุกข์ - งานตอบปัญหาและชี้แจงเรื่องต่าง ๆ เกี่ยวกับงาน อบจ. - งานดำเนินการเกี่ยวกับความรับผิดชอบทางแพ่ง - งานรวบรวมข้อเท็จจริงและเอกสารหลักฐานเพื่อดำเนินการทางคดี - งานเกี่ยวกับศูนย์ข้อมูลข่าวสาร ของ อบจ. - งานให้คำปรึกษา แนะนำ และให้ความช่วยเหลือทางกฎหมาย เพื่อตอบปัญหากฎหมายแก่ประชาชนและเจ้าหน้าที่ ของ อบจ. ในจังหวัดนครสวรรค์โดยตรง และทางระบบอิเล็กทรอนิกส์ ผ่านเครือข่ายคอมพิวเตอร์ - บริการคุ้มครองสิทธิของประชาชน โดยดำเนินการประสานงานและ ส่งต่อไปยังหน่วยงานที่เกี่ยวข้องในจังหวัดนครสวรรค์ เพื่อให้ประชาชนได้รับการคุ้มครองสิทธิต่อไปในนามของ อบจ. - งานศึกษาข้อกฎหมาย ข้อระเบียบ ทุกประเภทที่เกี่ยวข้องกับการปฏิบัติงานขององค์การบริหารส่วนจังหวัดนครสวรรค์ - งานช่วยเหลือ ไกล่เกลี่ย ประนอมข้อพิพาทแก่ประชาชน - งานอื่น ๆ ที่ได้รับมอบหมาย | <p>๑.๒ ฝ่ายนิติการ</p> <ul style="list-style-type: none"> - งานนิติการ และสัญญา - งานคดีแพ่ง คดีอาญา และคดีอื่น ๆ - งานพิจารณาให้ความเห็นเกี่ยวกับการอุทธรณ์คำสั่งทางปกครอง และดำเนินการเกี่ยวกับคดีปกครอง - งานตรวจสอบและดำเนินการเกี่ยวกับความรับผิดชอบทางละเมิด - งานติดตาม สืบทรัพย์ และบังคับคดีลูกหนี้ขององค์กร - งานดำเนินการของศูนย์ข้อมูลข่าวสาร ศูนย์ไกล่เกลี่ยประนีประนอม ศูนย์รับเรื่องราวร้องทุกข์ ร้องเรียน ศูนย์อำนวยความสะดวก (สนับสนุน) - งานตรวจสอบและดำเนินการเกี่ยวกับวินัยและการรักษาวินัย ของข้าราชการ ข้าราชการครู บุคลากรทางการศึกษา ลูกจ้าง และพนักงานจ้าง - งานการติดตาม และส่งเสริมการปฏิบัติตามจรรยาบรรณของผู้บริหารท้องถิ่น สมาชิกสภาองค์การบริหารส่วนจังหวัด ข้าราชการ ข้าราชการครู บุคลากรทางการศึกษา ลูกจ้าง และพนักงานจ้าง - งานรับเรื่องราวร้องทุกข์และการอุทธรณ์ - งานพิจารณาร้องทุกข์ และการพิจารณาอุทธรณ์ - งานตรวจสอบ พิจารณา ให้คำปรึกษา แนะนำ การจัดทำงบประมาณ รายจ่ายประจำปี - งานตรวจสอบสัญญาข้อตกลงที่มีผลผูกพันทางนิติกรรม และการยกร่างนิติกรรมสัญญาให้แก่ส่วนราชการต่าง ๆ - งานบังคับคดีตามคำสั่งหรือคำพิพากษาศาลยุติธรรม ศาลปกครอง และใช้มาตรการบังคับทางปกครองตามคำสั่ง - งานศึกษา วิเคราะห์กฎหมาย คำพิพากษา คำวินิจฉัยต่าง ๆ ความเห็นและคำสั่งที่เกี่ยวกับอำนาจหน้าที่ขององค์กรปกครองส่วนท้องถิ่น - งานให้คำปรึกษา แนะนำ เสนอความเห็น และตอบข้อหารือ ด้านกฎหมายและเป็นกรรมการด้านกฎหมายขององค์กร - งานให้คำปรึกษาและให้ความช่วยเหลือ ตอบปัญหาข้อกฎหมาย แก่ประชาชน - งานเกี่ยวกับศูนย์ข้อมูลข่าวสารขององค์การบริหารส่วนจังหวัด นครสวรรค์ - การตราข้อบัญญัติที่ไม่ใช่งบประมาณ - งานหรือข้อกฎหมายที่เกี่ยวข้อง - งานผู้แทนเครือข่ายคณะกรรมการการสอบสวนวินัยพนักงาน ท้องถิ่นจังหวัดนครสวรรค์ - งานบริการข้อมูล สถิติ ช่วยเหลือให้คำแนะนำทางวิชาการ - งานอื่น ๆ ที่เกี่ยวข้องและที่ได้รับมอบหมาย |

| โครงสร้างตามแผนอัตรากำลังเดิม | โครงสร้างตามแผนอัตรากำลังใหม่ |
|---|--|
| <p>๑.๓ ฝ่ายป้องกันและบรรเทาสาธารณภัย</p> <p>งานด้านยุทธศาสตร์และการจัดการ</p> <ul style="list-style-type: none"> - งานจัดทำแผนงานป้องกันและบรรเทาสาธารณภัยองค์กรการบริหารส่วนจังหวัดนครสวรรค์ แผนการเผชิญเหตุ แผนฝึกซ้อมป้องกันภัยและอพยพประชาชนจากพื้นที่เสี่ยงภัยและเป็นกรรมการจัดทำแผนป้องกันและบรรเทาสาธารณภัยระดับจังหวัด - งานจัดตั้งศูนย์อำนวยการเฉพาะกิจป้องกันและบรรเทาสาธารณภัย - งานระบบข้อมูลด้านสาธารณภัยพื้นที่เสี่ยงภัยและระบบสารสนเทศในการป้องกันและบรรเทาสาธารณภัย - การเผยแพร่ประชาสัมพันธ์และการแจ้งเตือนในการป้องกันและบรรเทาสาธารณภัย <p>งานด้านการป้องกันและปฏิบัติการ</p> <ul style="list-style-type: none"> - งานจัดเตรียมความพร้อมเพื่อบรรเทาสาธารณภัย โดยจัดหาจัดเตรียมอุปกรณ์ ยานพาหนะ เครื่องจักรกลให้พร้อมปฏิบัติงานช่วยเหลือผู้ประสบภัย - งานจัดหาวัสดุสอะดเพื่อการอุปโภค - บริโภค - งานรณรงค์ป้องกันและลดอุบัติเหตุทางถนนช่วงเทศกาลสำคัญและทำหน้าที่กรรมการในศูนย์อำนวยการความปลอดภัยทางถนนระดับจังหวัด - งานป้องกันโรคระบาดอันเกิดจากเชื้อโรค สัตว์และแมลงต่าง ๆ - งานรณรงค์การป้องกันสาธารณภัย โดยการอบรมให้ความรู้ฝึกซ้อม ทบทวน <p>และสร้างเครือข่ายการป้องกันภัย</p> <ul style="list-style-type: none"> - งานด้านสังคมสงเคราะห์ผู้ประสบภัย - งานช่วยเหลือบรรเทาเหตุและอพยพผู้ประสบภัย - งานฟื้นฟูสภาพพื้นที่ประสบภัยให้กลับสู่สภาพปกติโดยเร็ว - งานเลขานุการและคณะกรรมการช่วยเหลือประชาชนขององค์การบริหารส่วนจังหวัดนครสวรรค์และร่วมเป็นกรรมการในคณะกรรมการผู้ประสบภัยพิบัติระดับจังหวัด (ก.ช.ภ.จ) นครสวรรค์ - งานอื่น ๆ ที่ได้รับมอบหมาย | <p>๑.๓ ฝ่ายป้องกันและบรรเทาสาธารณภัย</p> <ul style="list-style-type: none"> - งานป้องกันและบรรเทาสาธารณภัย - งานวิเคราะห์พื้นที่เสี่ยงเกิดเหตุสาธารณภัยทุกประเภท - งานแผนการป้องกัน ไฟระวาง และแจ้งเตือนภัย - งานแผนการระงับเหตุ - งานแผนการช่วยเหลือผู้ประสบภัยเร่งด่วน - งานแผนการฟื้นฟูและการสงเคราะห์ผู้ประสบภัย - งานศูนย์รับแจ้งเหตุ - งานรายงานผลดำเนินงานตามแผนงานด้านต่าง ๆ - งานสำรวจแหล่งธรรมชาติและจุดติดตั้งหัวรับน้ำดับเพลิง - งานจัดตั้งกลุ่มอาสาสมัครบรรเทาสาธารณภัย - งานฝึกอบรมและฝึกซ้อมตามแผนการป้องกันและบรรเทาสาธารณภัย - งานประชาสัมพันธ์เผยแพร่ให้ความรู้การป้องกันสาธารณภัยต่าง ๆ แก่ชุมชน ส่วนราชการ โรงเรียน สถานประกอบการต่าง ๆ - งานตรวจสอบยานพาหนะ เรือดับเพลิง ปริมาณน้ำดับเพลิง สารเคมีดับเพลิง และวัสดุอุปกรณ์ต่าง ๆ - งานจัดทำทะเบียนประวัติการใช้ยานพาหนะ เรือดับเพลิง สารเคมีดับเพลิง - งานแผนการบำรุงรักษายานพาหนะ สารเคมีดับเพลิง - งานจัดทำทะเบียนควบคุมการจัดซื้อ เก็บรักษา การเบิกจ่ายวัสดุ อุปกรณ์ อะไหล่ น้ำมันเชื้อเพลิง - งานสนับสนุนและประสานงานกับหน่วยงานอื่นที่เกี่ยวข้อง - งานสนับสนุนน้ำเพื่อการอุปโภค บริโภค และการเกษตร - งานส่งเสริมสนับสนุนด้านทรัพยากรธรรมชาติและสิ่งแวดล้อม - งานคุ้มครอง ดูแลและบำรุงรักษาทรัพยากรธรรมชาติ - งานบริการข้อมูล สถิติ ช่วยเหลือให้คำแนะนำทางวิชาการ - งานอื่น ๆ ที่เกี่ยวข้องและที่ได้รับมอบหมาย |

| โครงสร้างตามแผนอัตรากำลังเดิม | โครงสร้างตามแผนอัตรากำลังใหม่ |
|---|--|
| <p>๒. กองกิจการสภาองค์การบริหารส่วนจังหวัด</p> <p>๒.๑ ฝ่ายกิจการสภาองค์การบริหารส่วนจังหวัด</p> <ul style="list-style-type: none"> - งานธุรการ งานสารบรรณของกองกิจการสภา อบจ. - งานสวัสดิการข้าราชการ และพนักงานจ้างของกองกิจการสภา อบจ. - งานทะเบียนประวัติ บัตรประจำตัว การลา และสวัสดิการของสมาชิกสภา อบจ. - งานหนังสือรับรองการเป็นสมาชิกสภา อบจ. - งานส่งเสริมและพัฒนาสมาชิกสภา อบจ. - งานขออนุญาตเดินทางไปราชการของสมาชิกสภา อบจ. - งานเลขานุการประธานสภา/รองประธานสภา อบจ. - งานเสนอขอพระราชทานเครื่องราชอิสริยาภรณ์ และประกาศเกียรติคุณของสมาชิกสภา อบจ. - งานยื่นบัญชีแสดงทรัพย์สินและหนี้สินของผู้ดำรงตำแหน่งทางการเมือง (สมาชิกสภา อบจ.) - งานแผนพัฒนา อบจ. ของกองกิจการสภา อบจ. - งานจัดทำแผนดำเนินงานของกองกิจการสภา อบจ. - งานจัดทำแผนจัดหาพัสดุของกองกิจการสภา อบจ. - งานจัดทำแผนการใช้จ่ายเงินของกองกิจการสภา อบจ. - งานบริหารจัดการงบประมาณของกองกิจการสภา อบจ. - งานการจัดทำแผนอัตรากำลังของกองกิจการสภา อบจ. - งานบริหารพัสดุ และทรัพย์สินของกองกิจการสภา อบจ. - งานจัดซื้อ/จัดจ้างของกองกิจการสภา อบจ. - งานควบคุมภายใน กองกิจการสภา อบจ. - งานประเมินผู้บริหารองค์กรปกครองส่วนท้องถิ่น - งานประเมินผลการจัดบริการสาธารณะตามเกณฑ์ชี้วัดและค่าเป้าหมายขั้นต่ำมาตรฐานการจัดบริการสาธารณะขององค์กรปกครองส่วนท้องถิ่น ของอบจ.นครสวรรค์ - งานประเมินรางวัลการบริหารจัดการที่ดีขององค์กรปกครองส่วนท้องถิ่นของ อบจ.นครสวรรค์ - งานขอรับรองวัดคุณภาพการบริหารจัดการภาครัฐของ อบจ.นครสวรรค์ - งานจัดการความรู้ภายในองค์กร (KM) กองกิจการสภา อบจ. - งานประชาสัมพันธ์ข้อมูลข่าวสารและกิจการสภาองค์การบริหารส่วนจังหวัด - งานบริหารความเสี่ยงของกองกิจการสภา อบจ. - งานอื่น ๆ ที่ได้รับมอบหมาย <p>๒.๒ ฝ่ายประชุมสภาองค์การบริหารส่วนจังหวัด</p> <ul style="list-style-type: none"> - งานเลือกตั้งนายกองค์การบริหารส่วนจังหวัดนครสวรรค์และสมาชิกสภาองค์การบริหารส่วนจังหวัดนครสวรรค์ - งานประชุมสภาองค์การบริหารส่วนจังหวัดนครสวรรค์ - งานประชุมคณะกรรมการสภาองค์การบริหารส่วนจังหวัดนครสวรรค์ - งานจัดทำการเบิกจ่ายเบี้ยประชุมของสมาชิกสภาองค์การบริหารส่วนจังหวัดนครสวรรค์ - งานสนับสนุนการประชาสัมพันธ์เกี่ยวกับการประชุมสภาองค์การบริหารส่วนจังหวัดนครสวรรค์ | <p>๒. สำนักงานเลขานุการองค์การบริหารส่วนจังหวัด</p> <p>๒.๑ ฝ่ายกิจการสภา</p> <ul style="list-style-type: none"> - งานเลขานุการของสภาองค์การบริหารส่วนจังหวัด - งานการประชุมสภาองค์การบริหารส่วนจังหวัด - งานการประชุมกรรมการต่าง ๆ ของสภาองค์การบริหารส่วนจังหวัด - งานการจัดทำระเบียบวาระการประชุม รายงานการประชุมของสภาองค์การบริหารส่วนจังหวัด - การติดตามผลการปฏิบัติงานตามมติของสภาองค์การปกครองส่วนท้องถิ่น หรือกรรมการต่าง ๆ ของสภาองค์การบริหารส่วนจังหวัด - งานเกี่ยวกับระเบียบ กฎหมาย ข้อบังคับ การประชุม การตั้งกระทู้ถาม ข้อซักถามของสภาองค์การบริหารส่วนจังหวัด - งานระเบียบการทะเบียนประวัติของสมาชิกสภาองค์การบริหารส่วนจังหวัด - งานสิทธิสวัสดิการของสมาชิกสภาองค์การบริหารส่วนจังหวัด - งานเลือกตั้งผู้บริหารท้องถิ่น สมาชิกสภาองค์การบริหารส่วนจังหวัด - งานบริการข้อมูลสถิติ ช่วยเหลือให้คำแนะนำทางวิชาการ - งานอื่น ๆ ที่เกี่ยวข้องและที่ได้รับมอบหมาย <p>๒.๒ ฝ่ายกิจการคณะผู้บริหาร</p> <ul style="list-style-type: none"> - งานเลขานุการของคณะผู้บริหารองค์การบริหารส่วนจังหวัด - งานการประชุมกรรมการต่าง ๆ ของคณะผู้บริหารองค์การบริหารส่วนจังหวัด - งานการจัดทำระเบียบวาระการประชุม รายงานการประชุมของคณะผู้บริหารองค์การบริหารส่วนจังหวัด - การติดตามผลการปฏิบัติงานตามมติของคณะผู้บริหารองค์การบริหารส่วนจังหวัด - งานระเบียบการทะเบียนประวัติของคณะผู้บริหารองค์การบริหารส่วนจังหวัด |

| โครงสร้างตามแผนอัตรากำลังเดิม | โครงสร้างตามแผนอัตรากำลังใหม่ |
|--|---|
| <p>๒.๒ ฝ่ายประชุมสภาองค์การบริหารส่วนจังหวัด</p> <ul style="list-style-type: none"> - งานประเมินผลการปฏิบัติงานตามแนวทางการบริหารกิจการบ้านเมืองที่ดี (แบบ ๓) และบันทึกข้อตกลงการปฏิบัติราชการ (MOU) ของกองกิจการสภาองค์การบริหารส่วนจังหวัด - งานประเมินประสิทธิภาพขององค์การบริหารส่วนจังหวัด นครสวรรค์ (Local Performance Assessment: LPA) ของกองกิจการสภาองค์การบริหารส่วนจังหวัด - งานรวบรวมเอกสารเพื่อประเมินประสิทธิภาพและประสิทธิผลการปฏิบัติราชการเพื่อกำหนดประโยชน์ตอบแทนอื่นเป็นกรณีพิเศษ (โบนัส) - งานอื่น ๆ ที่ได้รับมอบหมาย <p>๒.๓ ฝ่ายส่งเสริมการมีส่วนร่วมของประชาชน</p> <ul style="list-style-type: none"> - งานควบคุมวัสดุและอุปกรณ์ที่เกี่ยวข้องกับการเลือกตั้งสมาชิกสภาท้องถิ่นและผู้บริหารท้องถิ่น - งานศึกษาแนวทางการส่งเสริมการมีส่วนร่วมของประชาชนในเขตพื้นที่จังหวัด - งานส่งเสริมประชาธิปไตย ความเสมอภาคและสิทธิเสรีภาพของประชาชน - งานส่งเสริมด้านการเรียนรู้และพัฒนาของการมีส่วนร่วมของประชาชนในการปกครองท้องถิ่น - งานสำรวจประชามติหรือประชาพิจารณ์ที่เกี่ยวข้องกับกิจการของสภาองค์การบริหารส่วนจังหวัด - งานบูรณาการร่วมกับส่วนราชการ หน่วยงาน องค์กร สถาบันต่าง ๆ ร่วมกับประชาชนในเขตพื้นที่จังหวัด - งานโครงการหรือกิจกรรมต่าง ๆ ที่เกี่ยวข้องกับการมีส่วนร่วมของประชาชนในเขตพื้นที่จังหวัด - งานประเมินคุณธรรมและความโปร่งใสในการดำเนินงานของรัฐ (ITA) - งานโครงการรางวัลพระปกเกล้า - งานคัดเลือกองค์กรปกครองส่วนท้องถิ่นที่มีผลการปฏิบัติงานดีเด่น (กรมส่งเสริมการปกครองส่วนท้องถิ่น) - งานตรวจสอบ ขออนุมัติทำลายเอกสารประจำปีของกองกิจการสภา อบจ. - งาน ๕ ส. ของกองกิจการสภา อบจ. - งานอื่น ๆ ที่ได้รับมอบหมาย | <p>๒.๒ ฝ่ายกิจการคณะผู้บริหาร (ต่อ)</p> <ul style="list-style-type: none"> - งานสิทธิสวัสดิการของคณะผู้บริหารองค์การบริหารส่วนจังหวัด - งานประเมินคุณธรรมและความโปร่งใสในการดำเนินงานของรัฐ (ITA) - งานโครงการรางวัลพระปกเกล้า - งานคัดเลือกองค์กรปกครองส่วนท้องถิ่นที่มีผลการปฏิบัติงานดีเด่น (กรมส่งเสริมการปกครองส่วนท้องถิ่น) - งานบริการข้อมูล สถิติ ช่วยเหลือให้คำแนะนำทางวิชาการ - งานอื่น ๆ ที่เกี่ยวข้องและที่ได้รับมอบหมาย <p>๒.๓ ฝ่ายบริหารงานทั่วไป</p> <ul style="list-style-type: none"> - งานธุรการ งานสารบรรณ งานด้านการเงิน การคลัง การพัสดุ การจัดทำแผนงาน ข้อบัญญัติ ของสำนักงานเลขาธิการองค์การบริหารส่วนจังหวัด - งานประเมินผลการจัดบริการสาธารณะตามเกณฑ์ชี้วัดและค่าเป้าหมายขั้นต่ำมาตรฐานการจัดบริการสาธารณะขององค์กรปกครองส่วนท้องถิ่นขององค์การบริหารส่วนจังหวัดนครสวรรค์ - งานขอรับรางวัลคุณภาพการบริหารจัดการภาครัฐขององค์การบริหารส่วนจังหวัดนครสวรรค์ - งานจัดการความรู้ภายในองค์กร (KM) - งานบริการข้อมูลสถิติ ช่วยเหลือให้คำแนะนำทางวิชาการ - งานอื่น ๆ ที่เกี่ยวข้องและที่ได้รับมอบหมาย |

| โครงสร้างตามแผนอัตรากำลังเดิม | โครงสร้างตามแผนอัตรากำลังใหม่ |
|---|---|
| <p>๓. กองคลัง</p> <p>๓.๑ ฝ่ายการเงิน</p> <ul style="list-style-type: none"> - งานเกี่ยวกับการรับเงิน การเบิกจ่ายเงิน การฝากเงิน การเก็บรักษาเงิน การตรวจเงิน และเอกสารสำคัญแทนตัวเงิน - งานการเบิกจ่ายเงินเดือน ค่าจ้าง ค่าตอบแทน ค่าสาธารณูปโภค - งานการเบิกจ่ายเงินสวัสดิการข้าราชการพยาบาลของข้าราชการ ลูกจ้างประจำ ครู จาก สปสช. - งานเกี่ยวกับการตรวจสอบฎีกาเบิกจ่ายเงินและใบสำคัญ - งานจัดทำเช็คและจัดเก็บเอกสารการจ่ายเงิน - งานการตรวจสอบฎีกาและเขียนเช็คส่งจ่ายงบประมาณเฉพาะกิจการ บึงบอระเพ็ด - งานการตรวจสอบฎีกาและเขียนเช็คส่งจ่ายงบประมาณเฉพาะกิจการ สถานีขนส่งอำเภอลาดยาว - งานเกี่ยวกับการขอรับเงินบำเหน็จบำนาญ - งานการจัดทำทะเบียนคุมลูกหนี้ เจ้าหนี้ ทะเบียนคุมเงินยืม ทดรองจ่าย - งานช่วยเหลือให้คำแนะนำด้านการเงิน การคลังแก่หน่วยงาน ส่วนท้องถิ่นอื่นที่ร้องขอ - งานขออนุมัติกันเงิน และขยายเวลาเบิกจ่ายเงิน - งานเกี่ยวกับการหักภาษีเงินได้และนำส่งสรรพากรตลอดจน การยื่นแบบรายงานเกี่ยวกับภาษีเงินได้ รายเดือนและประจำปี - งานการหักเงินเพื่อนำส่งให้แก่เจ้าหนี้ที่มี Mou กับหน่วยงาน - งานการหักและนำส่งเงินกองทุนบำเหน็จบำนาญข้าราชการ (กบข.) - งานการหักและนำส่งเงินกองทุนบำเหน็จบำนาญข้าราชการ ส่วนท้องถิ่น (กบท.) - งานการหักและนำส่งเงินกองทุนสำรองเลี้ยงชีพสำหรับ ลูกจ้างประจำของส่วนราชการที่ซึ่งจัดทะเบียนแล้ว (กสจ.) - งานการหักและนำส่งเงินประกันสังคม และการลงบันทึก พนักงานจ้างเข้าใหม่ ลาออก การเปลี่ยนแปลงข้อมูลพนักงาน การคำนวณค่าจ้าง และข้อมูลการส่งเงินสมทบกองทุน ประกันสังคม - งานเกี่ยวกับการรายงานสถานะการเงินประจำวัน - งานสรุปและรายงานผลการดำเนินการปรับปรุงแก้ไขการ ปฏิบัติราชการตามข้อสังเกต ข้อเสนอแนะหรือข้อทักท้วงของ สำนักงานการตรวจเงินแผ่นดินภูมิภาค และผู้ตรวจสอบภายใน - งานจัดทำบัญชีเงินฝากธนาคาร - งานตรวจสอบความถูกต้องของ statement รายเดือน ของ ธนาคาร เพื่อจัดทำงบกระทบบยอดเงินฝากธนาคาร - งานการสอบสวนการขอรับเงินบำเหน็จตกทอดและเงินช่วยเหลือ ข้าราชการองค์การบริหารส่วนจังหวัดและข้าราชการบำนาญ (ครู) รวมทั้งข้าราชการถ่ายโอน - งานโอนสิทธิการจ่ายเงิน - งานอายัดเงินตามคำสั่งกรมสรรพากรและบังคับคดี - งานการนำส่งเงินสะสม กสอ. ตลอดจนงานเกี่ยวกับการขอ กู้เงินทุนสะสมองค์การบริหารส่วนจังหวัด | <p>๓. กองคลัง</p> <p>๓.๑ ฝ่ายการเงินและบัญชี</p> <ul style="list-style-type: none"> - งานการจ่ายเงิน การรับเงินในระบบบัญชีคอมพิวเตอร์ของ องค์การปกครองส่วนท้องถิ่น (e-LAAS) - งานนำส่งเงิน การเก็บรักษาเงินและเอกสารทางการเงิน - งานการตรวจสอบใบสำคัญ ฎีกาทุกประเภท - งานเกี่ยวกับเงินเดือน ค่าจ้าง ค่าตอบแทน และเงินอื่น ๆ - งานการจัดสรรเงินต่าง ๆ - งานเกี่ยวกับเงินบำเหน็จบำนาญ - งานเกี่ยวกับการขอรับเงินบำเหน็จบำนาญ - งานการหักและนำส่งเงินกองทุนบำเหน็จบำนาญข้าราชการ (กบข.) - งานการหักและนำส่งเงินกองทุนบำเหน็จบำนาญข้าราชการ ส่วนท้องถิ่น (กบท.) - งานการสอบสวนการขอรับเงินบำเหน็จตกทอดและเงินช่วยเหลือ ข้าราชการองค์การบริหารส่วนจังหวัด และข้าราชการบำนาญ (ครู) รวมทั้งข้าราชการถ่ายโอน - งานระบบการบริหารการเงินการคลังภาครัฐแบบอิเล็กทรอนิกส์ หรือระบบ GFMS - งานการตรวจสอบฎีกาและเขียนเช็คส่งจ่ายงบประมาณเฉพาะกิจการ บึงบอระเพ็ด - งานการตรวจสอบฎีกาและเขียนเช็คส่งจ่ายงบประมาณเฉพาะกิจการ สถานีขนส่งอำเภอลาดยาว - งานบริการข้อมูล สถิติ ช่วยเหลือให้คำแนะนำทางวิชาการ ด้าน การเงิน การคลัง และการบัญชี - งานอื่น ๆ ที่เกี่ยวข้องและที่ได้รับมอบหมาย |

| โครงสร้างตามแผนอัตรากำลังเดิม | โครงสร้างตามแผนอัตรากำลังใหม่ |
|---|--|
| <p>๓.๑ ฝ่ายการเงิน (ต่อ)</p> <ul style="list-style-type: none"> - งานการคำนวณเงินจ่ายขาดเงินสะสม - การบันทึกฐานข้อมูลเงินเดือนบุคลากรทั้งฝ่ายการเมืองและฝ่ายประจำ ข้าราชการ ลูกจ้างประจำ และพนักงานจ้าง - การขอจัดสรรงบประมาณรายจ่ายประจำปี เงินอุดหนุนทั่วไป กำหนดวัตถุประสงค์ เงินอุดหนุนสำหรับสนับสนุนการถ่ายโอนบุคลากร - งานการจัดทำแผนการใช้จ่ายเงินของกองคลังและแผนการใช้จ่ายเงินขององค์การบริหารส่วนจังหวัด - งานจัดทำบัญชีระบบคอมพิวเตอร์ขององค์กรปกครองส่วนท้องถิ่น (e-LAAS) - งานระบบการบริหารการเงินการคลังภาครัฐแบบอิเล็กทรอนิกส์ หรือ ระบบ GFMIS - งานศึกษา วิเคราะห์ กฎหมาย กฎ ระเบียบ ข้อบังคับ หลักเกณฑ์ และวิธีปฏิบัติงานเกี่ยวกับการเงินการคลัง - งานชี้แจงทั่วทั้งและแนะนำการใช้จ่ายเงินให้กับส่วนราชการต่าง ๆ - งานอื่น ๆ ที่ได้รับมอบหมาย <p>๓.๒ ฝ่ายบัญชี</p> <ul style="list-style-type: none"> - งานจัดทำบัญชีในระบบบัญชีคอมพิวเตอร์ขององค์กรปกครองส่วนท้องถิ่น (e-LAAS) - งานเกี่ยวกับการควบคุมการเบิกจ่ายงบประมาณ - งานจัดทำรายงานการเงินต่าง ๆ เป็นประจำทุกเดือน - งานจัดทำงบแสดงฐานะการเงินและรายงานการเงินต่าง ๆ รายไตรมาส - งานรวบรวมข้อมูลสถิติรายได้ประเภทต่าง ๆ - งานรายงานงบรายรับจริง รายจ่ายจริง (แบบ ๑, แบบ ๒) - งานจัดทำทะเบียนรายจ่ายตามงบประมาณ - งานจัดทำรายงานสถิติรายรับ – รายจ่ายและข้อมูลต่าง ๆ เกี่ยวกับการเงินการคลัง - งานตรวจสอบและควบคุมรายได้ก่อนการเสนอขออนุมัติจ่ายเงินตามฎีกาเบิกจ่ายเงิน - งานควบคุมการเบิกจ่ายเงินรับฝากทุกประเภท - งานจัดทำประมาณการรายรับประจำปี/เพิ่มเติมขององค์การบริหารส่วนจังหวัดนครสวรรค์ - งานจัดทำร่างงบประมาณรายจ่ายประจำปี/เพิ่มเติมของกองคลัง - งานเกี่ยวกับการโอน/แก้ไขเปลี่ยนแปลงค่าชี้แจงงบประมาณ - งานจัดทำแผนพัฒนาองค์การบริหารส่วนจังหวัดนครสวรรค์ของกองคลัง - งานการเก็บหลักฐานและเอกสารการเบิกจ่ายเงิน (ฎีกาเบิกจ่ายเงินทุกประเภท และใบสำคัญรับเงิน) - งานธุรการและงานสารบรรณ งานพัสดุ งานแผนงานโครงการงานจัดทำข้อบัญญัติ ของกองคลัง - งานควบคุมภายในของกองคลัง - งานเกี่ยวกับการวางแผนอัตรากำลังของกองคลัง - งานระบบสารสนเทศเพื่อการวางแผนและประเมินผลขององค์กรปกครองส่วนท้องถิ่น (e-Plan) | <p>๓.๑ ฝ่ายการเงินและบัญชี (ต่อ)</p> <p>๓.๒ ฝ่ายสถิติการคลัง</p> <ul style="list-style-type: none"> - งานการจัดทำบัญชีในระบบบัญชีคอมพิวเตอร์ขององค์กรปกครองส่วนท้องถิ่น (e-LAAS) - งานตรวจสอบบัญชีทุกประเภท - งานจัดทำงบประมาณและเงินนอกงบประมาณ - งานเกี่ยวกับสถานะการเงินการคลัง - งานทะเบียนคุมเงินรายได้และรายจ่ายต่าง ๆ - งานควบคุมการเบิกจ่ายเงิน - งานจัดทำรายงานงบการเงินประจำเดือนและประจำปี - งานการเก็บหลักฐานและเอกสารการเบิกจ่ายเงิน (ฎีกาเบิกจ่ายเงินทุกประเภท และใบสำคัญรับเงิน) - งานเกี่ยวกับการโอน/เปลี่ยนแปลงงบประมาณ - งานระบบสารสนเทศเพื่อการวางแผนและประเมินผลขององค์กรปกครองส่วนท้องถิ่น (e-plan) - งานธุรการและงานสารบรรณของกองคลัง - งานควบคุมภายในของกองคลัง - งานเกี่ยวกับการวางแผนอัตรากำลังของกองคลัง - งานบริการข้อมูล สถิติ ช่วยเหลือให้คำแนะนำทางวิชาการ ด้านการเงิน การคลัง และการบัญชี - งานอื่น ๆ ที่เกี่ยวข้องและที่ได้รับมอบหมาย |

| โครงสร้างตามแผนอัตรากำลังเดิม | โครงสร้างตามแผนอัตรากำลังใหม่ |
|--|--|
| <p>๓.๒ ฝ่ายบัญชี (ต่อ)</p> <ul style="list-style-type: none"> - งานประเมินประสิทธิภาพและประสิทธิผลการปฏิบัติราชการเพื่อกำหนดประโยชน์ตอบแทนอื่นเป็นกรณีพิเศษ (โบนัส) ของกองคลัง - งานประเมินประสิทธิภาพขององค์กรปกครองส่วนท้องถิ่น (Local Performance Assessment : LPA) ของกองคลัง - งานจัดทำแผนปฏิบัติการป้องกันการทุจริตองค์การบริหารส่วนจังหวัดนครสวรรค์ของกองคลัง - งานการตรวจประเมินตามข้อตกลงการปฏิบัติราชการระหว่างผู้อำนวยการกองคลัง กับนายองค์การบริหารส่วนจังหวัดนครสวรรค์ - งานการประเมินผลการปฏิบัติงานตามแนวทางการบริหารกิจการบ้านเมืองที่ดีขององค์กรปกครองส่วนท้องถิ่น (ตัวชี้วัด) - งานจัดทำหนังสือคำรับรองงบประมาณกรณีเดินทางไปราชการของสมาชิกสภาท้องถิ่น - งานศึกษา วิเคราะห์ กฎหมาย กฎ ระเบียบ ข้อบังคับ หลักเกณฑ์ และวิธีปฏิบัติงานเกี่ยวกับการเงินการคลัง - งานช่วยเหลือและให้คำแนะนำแก่หน่วยงานส่วนท้องถิ่นที่ร้องขอ - งานอื่น ๆ ที่ได้รับมอบหมาย <p>๓.๓ ฝ่ายเร่งรัดและจัดเก็บรายได้</p> <ul style="list-style-type: none"> - งานจัดเก็บและเร่งรัดรายได้ทุกประเภทขององค์การบริหารส่วนจังหวัดนครสวรรค์ - งานการวางแผนการจัดเก็บรายได้ และการแก้ไขปัญหาอุปสรรคในการจัดเก็บรายได้ - งานจัดทำบัญชีระบบคอมพิวเตอร์ขององค์กรปกครองส่วนท้องถิ่น (e-LAAS) - งานจัดทำหนังสือแจ้งผู้อยู่ในเกณฑ์เสียภาษีทราบล่วงหน้า และแจ้งเตือนผู้เสียภาษี กรณีไม่ยื่นแบบตามกำหนด หรือชำระค่าธรรมเนียม หรือรายได้อื่นภายในกำหนดเวลา - งานประสานกับฝ่ายนิติการ เพื่อดำเนินคดีแก่ผู้ไม่ปฏิบัติตามกฎหมาย ภาษีท้องถิ่น (ยื่นแบบฯ และไม่ชำระภาษี) โดยเสนอให้ผู้บังคับบัญชาสั่งการ - งานการประสานงานกับหน่วยงานที่เกี่ยวข้องเพื่อการเร่งรัดการจัดเก็บรายได้ - งานสหกรณ์ออมทรัพย์ข้าราชการองค์การบริหารส่วนจังหวัด - งานจัดทำคำสั่งมอบหมายการปฏิบัติราชการของกองคลัง - งานรายงานเจาะปุ๊บเสิร์ฟรับเงิน - งานศึกษา วิเคราะห์ วิจัย และเสนอแนะเพื่อปรับปรุงการจัดเก็บภาษีอากร ค่าธรรมเนียมจัดหารายได้อื่น ๆ ขององค์การบริหารส่วนจังหวัดนครสวรรค์ - งานอื่น ๆ ที่ได้รับมอบหมาย | <p>๓.๓ ฝ่ายเร่งรัดและจัดเก็บรายได้</p> <ul style="list-style-type: none"> - งานจัดเก็บและเร่งรัดรายได้ทุกประเภทขององค์การบริหารส่วนจังหวัดนครสวรรค์ - งานศึกษา วิเคราะห์ วิจัย และเสนอแนะเพื่อปรับปรุงการจัดเก็บภาษีอากร ค่าธรรมเนียมจัดหารายได้อื่น ๆ ขององค์การบริหารส่วนจังหวัดนครสวรรค์ - งานการวางแผนการจัดเก็บรายได้ และการแก้ไขปัญหาอุปสรรคในการจัดเก็บรายได้ - งานจัดทำหนังสือแจ้งผู้อยู่ในเกณฑ์เสียภาษีทราบล่วงหน้า และแจ้งเตือนผู้เสียภาษี กรณีไม่ยื่นแบบตามกำหนด หรือชำระค่าธรรมเนียม หรือรายได้อื่นภายในกำหนดเวลา - งานประสานกับฝ่ายนิติการ เพื่อดำเนินคดีแก่ผู้ไม่ปฏิบัติตามกฎหมาย ภาษีท้องถิ่น (ยื่นแบบฯ และไม่ชำระภาษี) โดยเสนอให้ผู้บังคับบัญชาสั่งการ - งานการประสานงานกับหน่วยงานที่เกี่ยวข้องเพื่อการเร่งรัดการจัดเก็บรายได้ - งานจัดทำบัญชีระบบคอมพิวเตอร์ขององค์กรปกครองส่วนท้องถิ่น (e-LAAS) - งานสหกรณ์ออมทรัพย์ข้าราชการองค์การบริหารส่วนจังหวัด - งานรายงานเจาะปุ๊บเสิร์ฟรับเงิน - งานบริการข้อมูล สถิติ ช่วยเหลือให้คำแนะนำทางวิชาการ ด้านการเงิน การคลัง และการบัญชี - งานอื่น ๆ ที่เกี่ยวข้องและที่ได้รับมอบหมาย |

| โครงสร้างตามแผนอัตรากำลังเดิม | โครงสร้างตามแผนอัตรากำลังใหม่ |
|---|---|
| <p>๔. กองช่าง</p> <p>๔.๑ ฝ่ายสำรวจและออกแบบ</p> <p>กลุ่มงานสถาปัตยกรรมและวิศวกรรม</p> <ul style="list-style-type: none"> - งานเขียนแบบ โครงการก่อสร้างตามข้อบัญญัติงบประมาณรายจ่าย และโครงการอื่น ๆ เช่น โครงการขอรับเงินอุดหนุนจากส่วนกลาง, จังหวัด - งานให้การสนับสนุนด้านวิชาการ ด้านสถาปัตยกรรมให้แก่หน่วยงานอื่นที่ร้องขอ - งานรวบรวมรายละเอียดประกอบแบบมาตรฐาน สำหรับให้ความอนุเคราะห์แก่ประชาชน เช่น มาตรฐานงานก่อสร้างอื่น ๆ ที่เกี่ยวข้อง - คำนวณและออกแบบโครงสร้างพื้นฐาน ระบบระบายน้ำ และระบบสาธารณูปโภคทุกชนิด - งานสถาปัตยกรรม, งานแผนที่, งานวิศวกรรมโครงสร้าง และงานระบบต่าง ๆ ที่เกี่ยวข้อง - รวบรวม เก็บรักษา แบบก่อสร้างทุกประเภทที่ลงนามอนุมัติแล้ว รวมทั้งแบบมาตรฐานต่าง ๆ ที่ใช้ในหน่วยงาน เพื่อนำไปใช้ดำเนินการต่อไป - คำนวณ ออกแบบ แก้ไขปัญหา วางโครงสร้างระหว่างการก่อสร้างและหลังการใช้งาน - งานเกี่ยวกับการให้คำแนะนำ แก่หน่วยงานที่ร้องขอ <p>กลุ่มงานสำรวจและประมาณการราคา</p> <ul style="list-style-type: none"> - สำรวจรายละเอียดและจัดทำข้อมูล เพื่อใช้ในการออกแบบโครงการก่อสร้างต่าง ๆ - กำหนดหาแหล่งวัสดุก่อสร้างทาง ติดตามการใช้วัสดุก่อสร้าง - สำรวจเพื่อจัดทำโครงการตามข้อบัญญัติงบประมาณรายจ่ายประจำปี งบประมาณเพิ่มเติม งบอุดหนุนเฉพาะกิจ รวมทั้งบรรจุโครงการเพื่อจัดทำแผนพัฒนาท้องถิ่น - จัดทำระบบฐานข้อมูลของสายทาง ด้วยระบบคอมพิวเตอร์ GIS - งานจัดทำแผนงานสำรวจโครงการตามแผนพัฒนาท้องถิ่นขององค์การบริหารส่วนจังหวัดนครสวรรค์ - งานสำรวจ ออกแบบ ประมาณราคาโครงการโครงสร้างพื้นฐาน เพื่อจัดทำข้อบัญญัติงบประมาณรายจ่ายประจำปีและขอรับเงินอุดหนุนงบประมาณจากส่วนกลาง - งานสำรวจ จัดทำข้อมูลของแหล่งวัสดุ ลูกกรัง หินคลุกและคอนกรีตผสมเสร็จ เพื่อจัดทำประมาณราคา - งานให้การสนับสนุนด้านวิชาการ ด้านเทคนิคด้านวิศวกรรมโยธา และการสำรวจ แก่หน่วยงานอื่น ๆ ที่ร้องขอ - งานสำรวจ ออกแบบ เขียนแบบ ประมาณราคาให้แก่หน่วยงานอื่นที่ร้องขอ - งานกำหนดราคางานก่อสร้างขององค์การบริหารส่วนจังหวัดนครสวรรค์ และส่วนราชการอื่นที่ร้องขอ - งานควบคุมการก่อสร้างโครงสร้างพื้นฐาน เช่น อาคาร ถนน แหล่งน้ำ สะพาน อาคารระบายน้ำ เขื่อนป้องกันตลิ่ง และอื่น ๆ | <p>๔. กองช่าง</p> <p>๔.๑ ฝ่ายสำรวจและออกแบบ</p> <ul style="list-style-type: none"> - งานสำรวจ - งานออกแบบและเขียนแบบ - งานประมาณราคา - งานจัดทำราคากลาง - งานจัดเก็บและทดสอบคุณภาพวัสดุ - งานจัดทำข้อมูลทางด้านวิศวกรรมต่าง ๆ - งานควบคุม ตรวจสอบการก่อสร้าง - งานให้การสนับสนุนวิชาการด้านสถาปัตยกรรม ให้แก่หน่วยงานอื่นที่ร้องขอ - งานสถาปัตยกรรม, งานแผนที่, งานวิศวกรรมโครงสร้าง และงานระบบต่าง ๆ ที่เกี่ยวข้อง - งานระบบสารสนเทศทางภูมิศาสตร์ GIS - งานจัดทำฐานข้อมูลภาพถ่ายทางอากาศร่วมกับแผนที่ฐานในระบบสารสนเทศทางภูมิศาสตร์ - งานสำรวจ เก็บข้อมูลถนน แหล่งน้ำ ที่อยู่ในความรับผิดชอบขององค์การบริหารส่วนจังหวัดนครสวรรค์ - งานให้บริการจัดการข้อมูลแผนที่ของจังหวัดนครสวรรค์ - งานธุรการและงานสารบรรณของฝ่ายสำรวจและออกแบบ - งานจัดทำแผนพัฒนาท้องถิ่นขององค์การบริหารส่วนจังหวัดนครสวรรค์ ของฝ่ายสำรวจและออกแบบ - งานจัดซื้อจัดจ้าง และควบคุมครุภัณฑ์ของฝ่ายสำรวจและออกแบบ - งานจัดทำร่างข้อบัญญัติประจำปีของฝ่ายสำรวจและออกแบบ - งานจัดทำแผนการดำเนินการ/แผนการจัดหาพัสดุของฝ่ายสำรวจและออกแบบ - งานบริการข้อมูล สถิติ ช่วยเหลือให้คำแนะนำทางวิชาการด้านวิศวกรรมต่าง ๆ - งานอื่น ๆ ที่เกี่ยวข้องและที่ได้รับมอบหมาย |

| โครงสร้างตามแผนอัตรากำลังเดิม | โครงสร้างตามแผนอัตรากำลังใหม่ |
|---|---|
| <p>๔.๑ ฝ่ายสำรวจและออกแบบ (ต่อ)</p> <p>กลุ่มงานทดสอบและควบคุมคุณภาพวัสดุ</p> <ul style="list-style-type: none"> - งานสำรวจตรวจสอบคุณสมบัติและคุณภาพของชั้นดิน สำหรับการออกแบบเบื้องต้นของโครงสร้างอาคาร สะพาน อาคารระบายน้ำแหล่งน้ำ - งานทดสอบและควบคุมคุณภาพวัสดุที่ใช้ในการก่อสร้าง - งานจัดเก็บตัวอย่างคอนกรีต และอื่น ๆ - งานทดสอบกำลังคอนกรีตในห้องปฏิบัติการ - งานทดสอบความแน่นของชั้นวัสดุ โครงสร้างทางในภาคสนาม <p>กลุ่มงานธุรการ</p> <ul style="list-style-type: none"> - งานธุรการ ลงทะเบียนรับ-ส่ง งานพิมพ์เอกสาร งานโต้ตอบหนังสือ งานเก็บเอกสาร และงานรวบรวมเอกสารของฝ่ายสำรวจและออกแบบ - งานจัดทำแผนพัฒนาท้องถิ่นขององค์การบริหารส่วนจังหวัดนครสวรรค์ ของฝ่ายสำรวจและออกแบบ - งานจัดทำร่างข้อบัญญัติประจำปีของฝ่ายสำรวจและออกแบบ - งานจัดทำแผนการดำเนินการ/แผนการจัดหาวัสดุของฝ่ายสำรวจและออกแบบ - งานจัดซื้อจัดจ้าง และควบคุมครุภัณฑ์ของฝ่ายสำรวจและออกแบบ - งานเบิกจ่ายของฝ่ายสำรวจและออกแบบ - งานอื่น ๆ ที่ได้รับมอบหมาย <p>๔.๒ ฝ่ายก่อสร้างและซ่อมบำรุง</p> <ul style="list-style-type: none"> - งานจัดทำ, รวบรวมทะเบียนประวัติ โครงการต่าง ๆ ในด้านถนน สะพาน ท่อเหลี่ยม ฯลฯ ที่ดำเนินการก่อสร้างตามข้อบัญญัติจังหวัด - งานจัดทำ, รวบรวมทะเบียนประวัติ โครงการต่าง ๆ ในด้านถนน สะพาน ท่อเหลี่ยม ฯลฯ ตามโครงการภารกิจสายทางถ่ายโอน - งานจัดทำแผนงานก่อสร้าง ซ่อมแซม บำรุงรักษา งานถนนลาดยาง, ถนน ค.ส.ล., ถนนลูกรัง, สะพาน ท่อเหลี่ยม ฯลฯ ตามโครงการภารกิจสายทางถ่ายโอน - งานจัดทำประมาณการค่าซ่อมแซม บำรุงรักษาถนนลาดยาง, ถนน ค.ส.ล. ถนนลูกรัง สะพาน ท่อเหลี่ยม ฯลฯ ที่ดำเนินการก่อสร้างตามข้อบัญญัติจังหวัด - งานจัดทำประมาณการค่าซ่อมแซม บำรุงรักษาถนนลาดยาง, ถนน ค.ส.ล. ถนนลูกรัง สะพาน ท่อเหลี่ยม ฯลฯ ตามโครงการภารกิจสายทางถ่ายโอน - งานสนับสนุนการพัฒนา โดยใช้เครื่องจักรกลฯ ตามที่หน่วยงานอื่น ๆ ร้องขอ และตามนโยบายของจังหวัด - งานซ่อมแซมถนนที่ชำรุดเสียหาย เนื่องจากสาธารณภัยที่อยู่ในความรับผิดชอบของ อบจ.นครสวรรค์ ของหน่วยงานอื่นที่ร้องขอ โดยใช้เครื่องจักรกล และดำเนินการเอง - งานก่อสร้างปรับปรุงพัฒนาโครงการต่าง ๆ และระบบสาธารณูปโภคภายในโครงการพัฒนาแหล่งท่องเที่ยวบึงบอระเพ็ด โดยใช้เครื่องจักรกล และดำเนินการเอง | <p>๔.๑ ฝ่ายสำรวจและออกแบบ (ต่อ)</p> <p>๔.๒ ฝ่ายก่อสร้างและซ่อมบำรุง</p> <ul style="list-style-type: none"> - งานจัดทำแผนปฏิบัติงานการก่อสร้างและซ่อมบำรุงประจำปี - งานควบคุมการก่อสร้างและซ่อมบำรุง - งานปรับปรุงภูมิทัศน์ - งานจัดทำทะเบียนประวัติโครงการต่าง ๆ ด้านถนน สะพาน ท่อเหลี่ยม - งานอาคาร สถานที่ เช่น จัดเตนท์ โต๊ะ เก้าอี้ เวที ฯลฯ และงานที่ได้รับการร้องขอจากส่วนราชการต่าง ๆ - งานซ่อมแซม ดูแลรักษา อาคารสถานที่ที่เป็นทรัพย์สินขององค์การบริหารส่วนจังหวัดนครสวรรค์ - งานบริการข้อมูล สถิติ ช่วยเหลือให้คำแนะนำทางวิชาการด้านวิศวกรรมต่าง ๆ - งานอื่น ๆ ที่เกี่ยวข้องและที่ได้รับมอบหมาย |

| โครงสร้างตามแผนอัตรากำลังเดิม | โครงสร้างตามแผนอัตรากำลังใหม่ |
|---|--|
| <p>๔.๒ ฝายก่อสร้างและซ่อมบำรุง (ต่อ)</p> <ul style="list-style-type: none"> - งานพัฒนาและปรับปรุงภูมิทัศน์ สถานที่ท่องเที่ยวต่าง ๆ ที่อยู่ในความรับผิดชอบของ อบจ.นครสวรรค์ และของจังหวัดนครสวรรค์ - งานอาคาร สถานที่ เช่น จัดเด่นท์ โต๊ะ เก้าอี้ เเวที ฯลฯ และงานที่ได้รับการร้องขอจากส่วนราชการต่าง ๆ - งานซ่อมแซม ดูแลรักษา อาคารสถานที่ที่เป็นทรัพย์สินของ อบจ.นครสวรรค์ ทั้งหมด - งานอื่น ๆ ที่ได้รับมอบหมาย <p>๔.๓ ฝายเครื่องจักรกล</p> <ul style="list-style-type: none"> - จัดทำแผนงานวิศวกรรมเครื่องกล เช่น แผนงานตรวจสอบด้านวิศวกรรม แผนการซ่อมแซม แผนการบำรุงรักษา แผนการจัดหาอะไหล่เครื่องจักรกล ยานพาหนะ และอื่น ๆ - งานตรวจการใช้ การบำรุงรักษา การซ่อมแซมเครื่องจักรกล ยานพาหนะ เรือเร็ว เครื่องสูบน้ำ เครื่องเจาะบ่อบาดาล เครื่องตัดหญ้า และอื่น ๆ นอกสถานที่ - งานจัดทำประมาณราคาค่าใช้จ่าย เพื่อจ้างเอกชนดำเนินการซ่อมแซมเครื่องจักรกลในกรณีงานซ่อมที่ไม่สามารถทำได้เองเกินขีดความสามารถ เช่น ขาดเครื่องมือทุ่นแรงแบบพิเศษเพื่อการซ่อม เป็นต้น - งานจัดทำประมาณราคาค่าใช้จ่าย เพื่อจัดซื้อจัดหาวัสดุอะไหล่ในการดำเนินการซ่อมเองที่ศูนย์เครื่องมือกลให้กับเครื่องจักรกล ยานพาหนะ เรือเร็ว เครื่องสูบน้ำ เครื่องเจาะบ่อบาดาล เครื่องตัดหญ้า และอื่น ๆ - งานจัดทำประมาณราคาค่าใช้จ่าย เพื่อจัดซื้อจัดหาวัสดุ น้ำมันหล่อลื่น เคมีภัณฑ์ และอื่น ๆ ในการบำรุงรักษาเครื่องจักรกล ยานพาหนะ เรือเร็ว เครื่องสูบน้ำ เครื่องเจาะบ่อบาดาล - งานควบคุมการซ่อมแซมเครื่องจักรกล ในกรณีเป็นการซ่อม โดยการจ้างเอกชนดำเนินการและควบคุมการซ่อมแซมเครื่องจักรกล ยานพาหนะ เรือเร็ว เครื่องสูบน้ำ เครื่องเจาะบ่อบาดาล เครื่องตัดหญ้า และอื่น ๆ กรณีฝายเครื่องจักรกลดำเนินการเองโดยช่างและพนักงานที่โรงซ่อมศูนย์เครื่องมือกล - งานบันทึกทะเบียนประวัติการซ่อม เช่น รายการอะไหล่ รายการค่าใช้จ่าย วันเดือนปีที่จ้างซ่อมหรือจัดซื้อวัสดุอะไหล่ เป็นต้น ไว้เป็นข้อมูลเพื่อการบริหารจัดการงานซ่อมเครื่องจักรกล ยานพาหนะ เครื่องสูบน้ำ และอื่น ๆ - งานแผนการจัดซื้อจัดหา กำหนด รายละเอียดคุณสมบัติเครื่องจักรกล ยานพาหนะ เรือเร็ว เครื่องสูบน้ำ เครื่องเจาะบ่อบาดาล เครื่องตัดหญ้า และอื่น ๆ - งานซ่อมแซม งานบำรุงรักษาเครื่องจักรกล ยานพาหนะเรือเร็ว เครื่องสูบน้ำ เครื่องเจาะบ่อบาดาล เครื่องตัดหญ้า และอื่น ๆ ภายในโรงซ่อมศูนย์เครื่องมือกล - งานจัดทำแผนการจัดทำแผนจัดหาเครื่องมือ อุปกรณ์เครื่องทุ่นแรง เพื่อใช้ในงานซ่อม | <p>๔.๒ ฝายก่อสร้างและซ่อมบำรุง (ต่อ)</p> <p>๔.๓ ฝายเครื่องจักรกล</p> <ul style="list-style-type: none"> - งานแผนการบำรุงรักษาและซ่อมแซม - งานตรวจการใช้งานบำรุงรักษาและซ่อมแซมนอกสถานที่ - งานประมาณราคาค่าใช้จ่าย เพื่อจ้างเอกชนดำเนินการซ่อมแซม - งานประมาณราคาค่าใช้จ่าย เพื่อจัดซื้อวัสดุอะไหล่มาดำเนินการซ่อมแซมเอง - งานประมาณราคาค่าใช้จ่ายเพื่อจัดหาวัสดุ น้ำมันหล่อลื่น และอื่น ๆ ในการบำรุงรักษาเครื่องจักรกล ยานพาหนะ - งานแผนจัดหาข้อมูลเครื่องมืออุปกรณ์เครื่องทุ่นแรง เพื่อมาใช้ในงานซ่อมแซม - งานจัดทำทะเบียนคุมเบิกจ่ายวัสดุอะไหล่และน้ำมันหล่อลื่น ป้องกันการสูญหาย และง่ายต่อการตรวจนับประจำปี - งานตรวจรับงานจ้างเครื่องจักรกลและยานพาหนะ ที่ให้เอกชนดำเนินการจ้างซ่อมแซม - งานจัดทำข้อมูลอัตราสิ้นเปลืองน้ำมันเชื้อเพลิงของเครื่องจักรกล และยานพาหนะใน องค์การบริหารส่วนจังหวัดนครสวรรค์ - งานจัดทำเอกสารการจัดซื้อวัสดุอะไหล่เครื่องจักรกล ยานพาหนะ และอื่น ๆ - งานจัดทำเอกสารการจ้างซ่อมแซมเครื่องจักรกล ยานพาหนะ และอื่น ๆ ในกรณีจ้างเอกชนดำเนินการ - งานธุรการ งานสารบรรณ งานด้านการเงิน การคลัง และการพัสดุ ของฝายเครื่องจักรกล - งานบริการข้อมูล สถิติ ช่วยเหลือให้คำแนะนำทางวิชาการ ด้านวิศวกรรมต่าง ๆ - งานอื่น ๆ ที่เกี่ยวข้องและที่ได้รับมอบหมาย |

| โครงสร้างตามแผนอัตรากำลังเดิม | โครงสร้างตามแผนอัตรากำลังใหม่ |
|---|--|
| <p>๔.๓ ฝ่ายเครื่องจักรกล (ต่อ)</p> <ul style="list-style-type: none"> - งานเก็บรักษา ควบคุมและจัดทำทะเบียนเบิกจ่ายวัสดุอะไหล่ วัสดุน้ำมันหล่อลื่น เคมีภัณฑ์ต่าง ๆ ให้สามารถระบุยอดเหลือคงคลัง และตรวจนับประจำปีได้ - งานสำรวจเครื่องจักรกล ยานพาหนะ เรือเร็ว เครื่องสูบน้ำ เครื่องตัดหญ้า และทรัพย์สินอื่น ๆ ที่ผ่านการใช้งานมาหลายปี และมีความเสื่อมสภาพ ตลอดจนวัสดุอะไหล่เก่า เพื่อทำการจำหน่ายทอดตลาดตามระเบียบพัสดุ - งานตรวจรับงานจ้างซ่อมเครื่องจักรกล ยานพาหนะ เครื่องสูบน้ำ เรือเร็ว เครื่องตัดหญ้า และอื่น ๆ กรณีจ้างเหมาเอกชนดำเนินการ - งานตรวจรับงานจัดซื้อวัสดุอะไหล่จากร้านค้าเอกชนเพื่อนำมาซ่อมแซมเองที่โรงซ่อมให้กับเครื่องจักรกลยานพาหนะ เรือเร็ว เครื่องสูบน้ำ และอื่น ๆ - งานจัดทำข้อมูลอัตรากำลังเปลี่ยนแปลงการใช้น้ำมันเชื้อเพลิงของเครื่องจักรกลและยานพาหนะในองค์กร - งานควบคุมดูแลรักษาความสะอาดบริเวณโดยรอบและภายในโรงซ่อมศูนย์เครื่องมือกล ดูแลสวนและตกแต่งกิ่งไม้ ตลอดจนควบคุมยารักษาการณืให้หมั่นเฝ้าระวัง มิให้เกิดเหตุร้าย ความเสียหายใดต่อสถานที่ และหมั่นตรวจตราให้อยู่ในความสงบเรียบร้อย มีความปลอดภัยทั้งชีวิตและทรัพย์สิน - งานจัดทำเอกสารเกี่ยวกับการจัดซื้อวัสดุอะไหล่ เครื่องจักรกล ยานพาหนะ เครื่องสูบน้ำ วัสดุหล่อลื่น วัสดุอุปกรณ์ที่ใช้ในโรงซ่อม และอื่น ๆ - งานจัดทำเอกสารเกี่ยวกับการจัดจ้างเหมาซ่อมแซม เครื่องจักรกล ยานพาหนะ เครื่องสูบน้ำ วัสดุหล่อลื่น วัสดุอุปกรณ์ที่ใช้ในโรงซ่อม และอื่น ๆ - งานจัดทำฎีกาเบิกจ่ายเกี่ยวกับการจัดซื้อวัสดุอะไหล่ เครื่องจักรกล ยานพาหนะ เครื่องสูบน้ำ วัสดุหล่อลื่น วัสดุอุปกรณ์ที่ใช้ในโรงซ่อม และอื่น ๆ - งานอื่น ๆ ที่ได้รับมอบหมาย | <p>๔.๓ ฝ่ายเครื่องจักรกล (ต่อ)</p> |
| <p>๔.๔ ฝ่ายทรัพยากรธรรมชาติและสิ่งแวดล้อม</p> <ul style="list-style-type: none"> - งานวางแผนและจัดทำแผนยุทธศาสตร์การพัฒนทรัพยากรธรรมชาติและสิ่งแวดล้อม และจัดทำแผนปฏิบัติการจัดการทรัพยากรธรรมชาติและสิ่งแวดล้อม - งานการรวบรวมข้อมูล วิเคราะห์ งานการจัดทำรายงานสถานการณ์ด้านทรัพยากรธรรมชาติและสิ่งแวดล้อม - งานส่งเสริมและสนับสนุน งานวิจัย พัฒนางานที่เกี่ยวข้องกับการอนุรักษ์และฟื้นฟูทรัพยากรธรรมชาติและสิ่งแวดล้อม - งานสนับสนุนรวมทั้งให้ความร่วมมือหน่วยงานราชการและอปท. ในการอนุรักษ์ทรัพยากรธรรมชาติและสิ่งแวดล้อม - งานส่งเสริม เผยแพร่ การประชาสัมพันธ์ ผลิตสื่อประชาสัมพันธ์ ให้ทราบถึงคุณค่าความสำคัญของทรัพยากรธรรมชาติและสิ่งแวดล้อม - งานวางแผน จัดทำ และพัฒนาแผนยุทธศาสตร์ และการจัดทำแผนปฏิบัติการจัดการคุณภาพสิ่งแวดล้อม | <p>๔.๔ ฝ่ายจัดการมูลฝอยและสิ่งปฏิกูล</p> <ul style="list-style-type: none"> - บริหารจัดการสิ่งปฏิกูลและมูลฝอย - งานบริการและพัฒนาระบบจัดการมูลฝอย - งานรณรงค์และการฝึกอบรมสร้างจิตสำนึกในการบริหารจัดการขยะมูลฝอย - งานส่งเสริมสนับสนุนด้านสิ่งแวดล้อม - งานประเมินผลกระทบด้านสิ่งแวดล้อม - งานอนามัยสิ่งแวดล้อม - งานจัดการมลพิษ ของเสีย และสารอันตรายต่าง ๆ - งานสงวน อนุรักษ์ และฟื้นฟูทรัพยากรธรรมชาติและสิ่งแวดล้อม - งานศึกษา วิจัย พัฒนา อนุรักษ์ ฟื้นฟู ควบคุม ดูแล กำกับ ประสาน ติดตาม ประเมินผล ด้านทรัพยากรธรรมชาติและสิ่งแวดล้อม โดยการมีส่วนร่วมของประชาชน - งานส่งเสริม เผยแพร่ ประชาสัมพันธ์ ให้ความรู้เพื่อปลูกจิตสำนึกให้ตระหนักถึงคุณค่าของทรัพยากร |

| โครงสร้างตามแผนอัตรากำลังเดิม | โครงสร้างตามแผนอัตรากำลังใหม่ |
|---|--|
| <p>๔.๔ ฝ่ายทรัพยากรธรรมชาติและสิ่งแวดล้อม (ต่อ)</p> <ul style="list-style-type: none"> - งานรวบรวมข้อมูล การวิเคราะห์ และจัดทำรายงานสถานการณ์สิ่งแวดล้อม - งานจัดทำและพัฒนาระบบรวบรวมข้อมูลด้านการจัดการสิ่งแวดล้อม พัฒนาคือความร่วมมือด้านสิ่งแวดล้อม - งานส่งเสริมการมีส่วนร่วมของประชาชนในการอนุรักษ์ทรัพยากรธรรมชาติและสิ่งแวดล้อม - งานรณรงค์ และปลูกสร้างจิตสำนึกด้านการอนุรักษ์ทรัพยากรธรรมชาติและสิ่งแวดล้อม - งานประสานขอความร่วมมือกับองค์กรต่าง ๆ และการให้ความร่วมมือด้านการจัดการคุณภาพสิ่งแวดล้อม - งานด้านวิศวกรรมสิ่งแวดล้อม - งานคุ้มครอง ดูแล ปกป้อง และบำรุงรักษาทรัพยากรธรรมชาติ - งานบริการรับเรื่องร้องเรียนปัญหาสาเหตุรำคาญต่าง ๆ จากสิ่งแวดล้อม - งานส่งเสริม สนับสนุน โครงการต่าง ๆ ของหน่วยงานราชการ และองค์กรปกครองส่วนท้องถิ่นที่เกี่ยวข้องกับงานระบบบำบัดน้ำเสียและงานระบบกำจัดขยะมูลฝอย ขยะอันตรายในภาพรวมของจังหวัด - งานเกี่ยวกับโครงการพระราชดำริ - งานบริการรับเรื่องร้องเรียนปัญหาเหตุรำคาญต่าง ๆ จากสิ่งแวดล้อม - งานพัฒนาและส่งเสริมด้านพลังงานทดแทนและการอนุรักษ์พลังงาน - งานอื่น ๆ ที่ได้รับมอบหมาย | <p>๔.๔ ฝ่ายจัดการมูลฝอยและสิ่งปฏิกูล (ต่อ)</p> <ul style="list-style-type: none"> - งานแผนจัดการคุณภาพสิ่งแวดล้อม - งานส่งเสริมสนับสนุนการอนุรักษ์ทรัพยากรธรรมชาติและสิ่งแวดล้อม การอนุรักษ์ดิน แหล่งน้ำธรรมชาติ ป่าไม้ - งานช่วยเหลือสนับสนุนด้านทรัพยากรธรรมชาติและสิ่งแวดล้อม - งานโครงการอันเนื่องมาจากพระราชดำริฯ - งานธุรการ งานสารบรรณ งานด้านการเงิน การคลัง การพัสดุ การจัดทำแผนงาน ของฝ่ายจัดการมูลฝอยและสิ่งปฏิกูล - งานบริการข้อมูล สถิติ ช่วยเหลือให้คำแนะนำทางวิชาการ - งานอื่น ๆ ที่เกี่ยวข้องและที่ได้รับมอบหมาย |
| <p>๔.๕ ฝ่ายผังเมือง</p> <ul style="list-style-type: none"> - งานระบบสารสนเทศทางภูมิศาสตร์ GIS - งานจัดทำฐานข้อมูลภาพถ่ายทางอากาศร่วมกับแผนที่ฐานในระบบสารสนเทศทางภูมิศาสตร์ - งานสำรวจ เก็บข้อมูลถนน แหล่งน้ำ ที่อยู่ในความรับผิดชอบขององค์การบริหารส่วนจังหวัดนครสวรรค์ - งานสร้างเครือข่ายและประสานความร่วมมือกับเครือข่ายองค์กรปกครองส่วนท้องถิ่นจังหวัดนครสวรรค์ ในการปรับปรุงแผนที่หลักให้มีประสิทธิภาพเพื่อเป็นแผนแม่บทตั้งต้นในการพัฒนาฐานข้อมูลและปรับปรุงแผนที่ให้เป็นปัจจุบัน - งานจัดทำข้อมูลการบริหารจัดการน้ำขององค์การบริหารส่วนจังหวัดนครสวรรค์ - งานให้บริหารจัดการข้อมูลแผนที่ของจังหวัดนครสวรรค์ - งานศูนย์บริหารจัดการน้ำจังหวัดนครสวรรค์ - งานพัฒนาระบบข้อมูลศูนย์บริหารจัดการน้ำจังหวัดเพื่อการบริหารจัดการน้ำของจังหวัด - งานติดตามและวิเคราะห์สถานการณ์น้ำจากระบบข้อมูลศูนย์บริหารจัดการน้ำจังหวัด - งานจัดทำผังเส้นทางน้ำขององค์การบริหารส่วนจังหวัดนครสวรรค์ ด้วยระบบคอมพิวเตอร์ | <p>๔.๕ ฝ่ายบริหารงานทั่วไป</p> <ul style="list-style-type: none"> - งานจัดทำแผนอัตรากำลัง ๓ ปี ของกองช่าง - งานบริหารงานบุคคล การจัดสวัสดิการข้าราชการลูกจ้างประจำ และพนักงานจ้าง ภายในกองช่าง - งานจัดทำข้อบัญญัติงบประมาณรายจ่ายประจำปี/เพิ่มเติมของกองช่าง - งานจัดทำแผนพัฒนาองค์การบริหารส่วนจังหวัดนครสวรรค์ของกองช่าง - งานจัดซื้อ/จัดจ้าง งานจัดทำแผนพัสดุ งานจัดทำทะเบียนควบคุมการจัดซื้อ และงานจัดทำทะเบียนทรัพย์สินของกองช่าง - งานธุรการ และงานสารบรรณของกองช่าง - งานควบคุมภายในของกองช่าง - งานบริหารจัดการความเสี่ยงของกองช่าง - งานการเงิน งานเกี่ยวกับแผนงานและการเบิกจ่ายงบประมาณของกองช่าง - งานรักษาความสะอาดและรักษาความปลอดภัยสถานที่ราชการของกองช่าง - งานเร่งรัดและประสานงานการปฏิบัติราชการของส่วนราชการในสังกัด ให้เป็นไปตามนโยบาย แนวทางและแผนการปฏิบัติราชการของกองช่าง |

| โครงสร้างตามแผนอัตรากำลังเดิม | โครงสร้างตามแผนอัตรากำลังใหม่ |
|--|---|
| <p>๔.๕ ฝ่ายผังเมือง (ต่อ)</p> <ul style="list-style-type: none"> - งานประชาสัมพันธ์ผลงานกองช่าง - งานรวบรวมข้อมูล เผยแพร่ผลการปฏิบัติงานของกองช่าง เพื่อการประชาสัมพันธ์ลงในเว็บไซต์ของกองช่าง (http://www.facebook.com/civil.ns) หรือ (http://www.facebook.com/civil.nspao) - งานอื่น ๆ ที่ได้รับมอบหมาย | <p>๔.๕ ฝ่ายบริหารงานทั่วไป (ต่อ)</p> <ul style="list-style-type: none"> - งานการตรวจประเมินประสิทธิภาพขององค์กรปกครองส่วนท้องถิ่น (Local Performance Assessment LPA) ของกองช่าง - งานจัดทำข้อมูลตามแบบประเมินประสิทธิภาพและประสิทธิผลการปฏิบัติราชการเพื่อกำหนดประโยชน์ตอบแทนอื่นเป็นกรณีพิเศษของกองช่าง - งานจัดทำข้อมูลตามแบบรายละเอียดตัวชี้วัด ตามข้อตกลงการปฏิบัติราชการระดับสำนัก/กอง (MOU) - งานจัดทำข้อมูลการประเมินผลการปฏิบัติงานตามแนวทางการบริหารกิจการบ้านเมืองที่ดีขององค์กรปกครองส่วนท้องถิ่น (แบบ ๓) ของกองช่าง - งานประชาสัมพันธ์ผลการดำเนินงานของกองช่าง - งานประสานหน่วยงานราชการอื่น ๆ งานนโยบายต่าง ๆ ของกองช่าง - งานบริการข้อมูล สถิติ ช่วยเหลือให้คำแนะนำทางวิชาการ รวบรวมกฎหมายระเบียบต่าง ๆ หนังสือสั่งการที่เกี่ยวข้อง - งานอื่น ๆ ที่เกี่ยวข้องและที่ได้รับมอบหมาย |

| โครงสร้างตามแผนอัตรากำลังเดิม | โครงสร้างตามแผนอัตรากำลังใหม่ |
|-------------------------------|---|
| | <p>๕. กองสาธารณสุข</p> <p>๕.๑ ฝ่ายบริหารงานทั่วไป</p> <ul style="list-style-type: none"> - งานยุทธศาสตร์สาธารณสุข - งานกฎหมายสาธารณสุข - งานถ่ายโอนโรงพยาบาลส่งเสริมสุขภาพตำบล - งานการเบิกจ่ายเงินค่าตอบแทน ค่าป่วยการอาสาสมัครสาธารณสุขประจำหมู่บ้าน (อสม.) - งานวางแผนและจัดทำแผนดำเนินงานด้านการเฝ้าระวังควบคุมมลพิษทางน้ำ อากาศ และเสียง - งานจัดทำข้อบัญญัติงบประมาณรายจ่ายประจำปี/เพิ่มเติมการจัดทำแผนพัฒนาองค์การบริหารส่วนจังหวัดนครสวรรค์ของกองสาธารณสุข - งานจัดทำแผนพัสดุ และงานจัดทำทะเบียนทรัพย์สินของกองสาธารณสุข - งานบริหารงานบุคคล การจัดสวัสดิการข้าราชการ ลูกจ้างประจำ และพนักงานจ้าง ภายในกองสาธารณสุข - งานการตรวจประเมินประสิทธิภาพขององค์กรปกครองส่วนท้องถิ่น (Local Performance Assessment : LPA) ของกองสาธารณสุข - งานจัดทำข้อมูลตามแบบประเมินประสิทธิภาพและประสิทธิผลการปฏิบัติราชการเพื่อกำหนดประโยชน์ตอบแทนอื่นเป็นกรณีพิเศษของกองสาธารณสุข - งานจัดทำข้อมูลตามแบบรายละเอียดตัวชี้วัด ตามข้อตกลงการปฏิบัติราชการระดับสำนัก/กอง (MOU) - งานจัดทำข้อมูลการประเมินผลการปฏิบัติงานตามแนวทางการบริหารกิจการบ้านเมืองที่ดีขององค์กรปกครองส่วนท้องถิ่น (แบบ ๓) ของกองสาธารณสุข - งานการเงิน งานธุรการ งานสารบรรณของกองสาธารณสุข - งานบริการข้อมูล สถิติ ช่วยเหลือให้คำแนะนำทางวิชาการ - งานอื่น ๆ ที่เกี่ยวข้องและที่ได้รับมอบหมาย <p>๕.๒ ฝ่ายป้องกันและควบคุมโรค</p> <ul style="list-style-type: none"> - งานส่งเสริมสุขภาพตามกลุ่มวัย - งานอนามัยแม่และเด็ก - งานสร้างเสริมภูมิคุ้มกันโรค - งานวางแผนครอบครัว - งานพัฒนาพฤติกรรมสุขภาพ - งานส่งเสริมสุขภาพ - งานป้องกันและเฝ้าระวังและควบคุมโรคติดต่อและโรคไม่ติดต่อ - งานควบคุมโรคสัตว์และแมลงนำโรค - งานระบาดวิทยา - งานอาหารปลอดภัย - งานอนามัยสิ่งแวดล้อม - งานส่งเสริมการใช้สมุนไพร - งานส่งเสริมป้องกันควบคุมโรค |

| โครงสร้างตามแผนอัตรากำลังเดิม | โครงสร้างตามแผนอัตรากำลังใหม่ |
|-------------------------------|---|
| | <p>๕.๒ ฝ่ายป้องกันและควบคุมโรค (ต่อ)</p> <ul style="list-style-type: none"> - งานป้องกันและบำบัดการติดสารเสพติด - งานบริการข้อมูล สถิติ ช่วยเหลือให้คำแนะนำทางวิชาการ - งานอื่น ๆ ที่เกี่ยวข้องและที่ได้รับมอบหมาย <p>๕.๓ ฝ่ายส่งเสริมสาธารณสุข</p> <ul style="list-style-type: none"> - งานสุขศึกษาประชาสัมพันธ์สาธารณสุข - งานการศึกษา ค้นคว้า วิจัย วิเคราะห์และจัดทำแผนงานด้านสาธารณสุข - งานจัดทำและพัฒนาระบบฐานข้อมูลการจัดการสิ่งแวดล้อม - งานรณรงค์และการฝึกอบรมสร้างจิตสำนึกด้านสิ่งแวดล้อม - งานบริหารสาธารณสุข - งานศูนย์บริการสาธารณสุข - งานโรงพยาบาลส่งเสริมสุขภาพตำบล - งานมาตรฐานและคุณภาพหน่วยบริการ - งานให้บริการด้านสาธารณสุข - งานอนามัยสิ่งแวดล้อม - งานคุ้มครองผู้บริโภค - งานเภสัชกรรม งานพยาธิวิทยา งานรังสีวิทยา งานวิชาการทางการแพทย์ งานแพทย์แผนไทย งานส่งเสริมสนับสนุนการแพทย์แผนไทย งานกายภาพและอาชีพบำบัด งานทันตสาธารณสุข งานสัตวแพทย์ - งานวิเคราะห์ทางวิทยาศาสตร์ งานการแพทย์ งานแพทย์ฉุกเฉิน - งานรักษาพยาบาล - งานเวชปฏิบัติครอบครัว - งานหลักประกันสุขภาพ - งานฟื้นฟูสมรรถภาพและจิตใจผู้ป่วย - งานบริการรักษาความสะอาด - งานการประเมินผลกระทบสิ่งแวดล้อม - งานเฝ้าระวัง บำบัด ตรวจสอบคุณภาพน้ำ อากาศ ของเสีย และสารอันตรายต่าง ๆ - งานบริการข้อมูล สถิติ ช่วยเหลือให้คำแนะนำทางวิชาการ - งานอื่น ๆ ที่เกี่ยวข้องและที่ได้รับมอบหมาย |

| โครงสร้างตามแผนอัตรากำลังเดิม | โครงสร้างตามแผนอัตรากำลังใหม่ |
|--|--|
| <p>๖. กองแผนและงบประมาณ</p> <p>๖.๑ ฝ่ายนโยบายและแผน</p> <ul style="list-style-type: none"> - งานธุรการ งานสารบรรณ ของฝ่ายนโยบายและแผน - งานจัดอบรมสัมมนาเกี่ยวกับการอบรมของฝ่ายนโยบายและแผน - งานจัดทำยุทธศาสตร์การพัฒนารองขององค์กรปกครองส่วนท้องถิ่น ในเขตจังหวัดนครสวรรค์ และการทบทวน - งานติดตามและประเมินผลยุทธศาสตร์การพัฒนารองขององค์กรปกครองส่วนท้องถิ่นในเขตจังหวัดนครสวรรค์ - การจัดทำและประสานแผนพัฒนาท้องถิ่นระดับจังหวัดและระดับอำเภอ - งานจัดทำกรอบการประสานแผนพัฒนาขององค์กรปกครองส่วนท้องถิ่น - งานจัดทำแผนพัฒนาท้องถิ่นขององค์การบริหารส่วนจังหวัด นครสวรรค์ และการแก้ไข เพิ่มเติม หรือเปลี่ยนแปลง - งานติดตามและประเมินผลแผนพัฒนาองค์การบริหารส่วนจังหวัด นครสวรรค์ - งานจัดทำแผนการดำเนินงานประจำปีขององค์การบริหารส่วนจังหวัด และแก้ไข เพิ่มเติม - งานบันทึกข้อมูลในระบบสารสนเทศการบริหารจัดการเพื่อการวางแผนและติดตามประเมินผลการใช้จ่ายงบประมาณขององค์กรปกครองส่วนท้องถิ่น (e-plan) - งานบันทึกข้อมูลในระบบฐานข้อมูลโครงการขององค์กรปกครองส่วนท้องถิ่นในเขตจังหวัดนครสวรรค์ - งานจัดทำแผนปฏิบัติการป้องกันการทุจริตขององค์การบริหารส่วนจังหวัดนครสวรรค์ - งานติดตามประเมินผลแผนปฏิบัติการป้องกันการทุจริตขององค์การบริหารส่วนจังหวัดนครสวรรค์ - งานจัดทำแผนบริหารความเสี่ยงขององค์การบริหารส่วนจังหวัด ประจำปี และทบทวน - งานควบคุมภายในของฝ่ายนโยบายและแผน - งานรายงานโครงการเงินอุดหนุนขององค์การบริหารส่วนจังหวัด (แบบ อปท.๒) - งานอื่น ๆ ที่ได้รับมอบหมาย | <p>๖. กองยุทธศาสตร์และงบประมาณ</p> <p>๖.๑ ฝ่ายยุทธศาสตร์และแผนงาน</p> <ul style="list-style-type: none"> - งานวิเคราะห์นโยบายและแผน - งานยุทธศาสตร์ขององค์กรปกครองส่วนท้องถิ่น - งานจัดทำแผนพัฒนาองค์กรปกครองส่วนท้องถิ่น - งานส่งเสริมการมีส่วนร่วมของประชาชนในการพัฒนาท้องถิ่น - งานประสานการจัดทำแผนพัฒนาจังหวัด - งานคณะกรรมการพัฒนาองค์กรปกครองส่วนท้องถิ่น - งานคณะกรรมการจัดทำแผนพัฒนาองค์กรปกครองส่วนท้องถิ่น - งานจัดทำและประสานแผนพัฒนาท้องถิ่นระดับจังหวัดและระดับอำเภอ - งานจัดทำกรอบการประสานแผนพัฒนาขององค์กรปกครองส่วนท้องถิ่น - งานจัดทำแผนพัฒนาท้องถิ่นขององค์การบริหารส่วนจังหวัด นครสวรรค์ และการแก้ไข เพิ่มเติม หรือเปลี่ยนแปลง - งานจัดทำแผนการดำเนินงานประจำปีขององค์การบริหารส่วนจังหวัด และแก้ไข เพิ่มเติม - งานบันทึกข้อมูลในระบบสารสนเทศการบริหารจัดการเพื่อการวางแผนและติดตามประเมินผลการใช้จ่ายงบประมาณขององค์กรปกครองส่วนท้องถิ่น (e-plan) - งานจัดทำแผนปฏิบัติการป้องกันการทุจริตขององค์การบริหารส่วนจังหวัดนครสวรรค์ - งานจัดทำแผนบริหารความเสี่ยงขององค์การบริหารส่วนจังหวัด ประจำปี และทบทวน - งานตรวจติดตามและประเมินผลแผนงานโครงการตามข้อบัญญัติงบประมาณรายจ่ายประจำปีและเพิ่มเติม - งานตรวจติดตามและประเมินผลโครงการเงินอุดหนุนเฉพาะกิจ - งานติดตามและประเมินผลยุทธศาสตร์การพัฒนารองขององค์กรปกครองส่วนท้องถิ่นในเขตจังหวัดนครสวรรค์ - งานติดตามและประเมินผลแผนพัฒนาท้องถิ่นขององค์การบริหารส่วนจังหวัดนครสวรรค์ - งานติดตามและประเมินผลการใช้จ่ายงบประมาณหมวดเงินอุดหนุนขององค์การบริหารส่วนจังหวัดนครสวรรค์ - งานติดตามและประเมินผลแผนปฏิบัติการป้องกันการทุจริตขององค์การบริหารส่วนจังหวัดนครสวรรค์ - งานติดตามแผนการดำเนินงานประจำปีขององค์การบริหารส่วนจังหวัดนครสวรรค์ - งานรายงานโครงการเงินอุดหนุนขององค์การบริหารส่วนจังหวัด (แบบ อปท.๒) - งานบันทึกข้อมูลในระบบสารสนเทศการบริหารจัดการเพื่อการวางแผนและติดตามประเมินผลการใช้จ่ายงบประมาณขององค์กรปกครองส่วนท้องถิ่น (e-plan) - งานบริการข้อมูล สถิติ ช่วยเหลือให้คำแนะนำทางวิชาการ - งานอื่น ๆ ที่เกี่ยวข้องและที่ได้รับมอบหมาย |

| โครงสร้างตามแผนอัตรากำลังเดิม | โครงสร้างตามแผนอัตรากำลังใหม่ |
|---|---|
| <p>๖.๒ ฝ่ายงบประมาณและการพัฒนา</p> <ul style="list-style-type: none"> - งานโต้ตอบหนังสือกับส่วนราชการต่าง ๆ และรายงานผลอื่น ๆ - งานรายงานการทำลายหนังสือของฝ่ายงบประมาณและการพัฒนา - งานการเบิกจ่ายเงินสวัสดิการของข้าราชการและพนักงานจ้างของกองแผนและงบประมาณ - งานจัดทำทะเบียนคุมพัสดุครุภัณฑ์ของกองแผนและงบประมาณ - งานจัดทำแผนจัดหาพัสดุและรายงานผลการจัดซื้อจัดจ้าง - งานจัดซื้อจัดจ้างของกองแผนและงบประมาณ - งานเบิกจ่ายเงินตามข้อบัญญัติงบประมาณรายจ่ายประจำปี/เพิ่มเติม - งานควบคุมภายในของฝ่ายงบประมาณและการพัฒนา - งานจัดประชุมและเตรียมเอกสารต่าง ๆ - งานจัดทำข้อบัญญัติงบประมาณรายจ่ายประจำปี/เพิ่มเติม - งานการโอนงบประมาณและแก้ไขเปลี่ยนแปลงงบประมาณรายจ่ายประจำปี/เพิ่มเติม - งานจัดทำข้อบัญญัติงบประมาณรายจ่ายประจำปีงบประมาณเฉพาะการ - งานโอนงบประมาณและแก้ไขเปลี่ยนแปลงงบประมาณรายจ่ายประจำปีงบประมาณเฉพาะการ - งานขออนุมัติใช้จ่ายเงินสะสมขององค์การบริหารส่วนจังหวัด - งานขอรับเงินอุดหนุนทั่วไปและเงินอุดหนุนเฉพาะกิจจากสำนักงานงบประมาณ - งานอื่น ๆ ที่ได้รับมอบหมาย <p>๖.๓ ฝ่ายข้อมูลสารสนเทศ</p> <ul style="list-style-type: none"> - งานธุรการ-สารบรรณของกองแผนและงบประมาณ - งานรวบรวมและรายงานผลการควบคุมภายในของกองแผนและงบประมาณ - งานรวบรวมเอกสารประกอบการประเมินประสิทธิภาพขององค์กรปกครองส่วนท้องถิ่น (Local Performance Assessment : LPA) - งานรวบรวมเอกสารประกอบการประเมินประสิทธิภาพและประสิทธิผลการปฏิบัติราชการ เพื่อเสนอขอรับเงินรางวัลประจำปีสำหรับองค์กรปกครองส่วนท้องถิ่น - งานจัดทำข้อมูล สรุปและจัดส่งเอกสารประเมินผลการปฏิบัติงานตามแนวทางการบริหารกิจการบ้านเมืองที่ดีขององค์กรปกครองส่วนท้องถิ่น - งานบันทึกข้อมูลทะเบียนพัสดุและทรัพย์สินของกองแผนและงบประมาณ - งานจัดทำฐานข้อมูลทรัพย์สินของกองแผนและงบประมาณลงในระบบบัญชีคอมพิวเตอร์ขององค์กรปกครองส่วนท้องถิ่น (e-LAAS) - งานจัดทำทะเบียนคุมงบประมาณของกองแผนและงบประมาณ | <p>๖.๒ ฝ่ายงบประมาณและเงินอุดหนุน</p> <ul style="list-style-type: none"> - งานงบประมาณ - งานวิเคราะห์แผนงาน/โครงการ - งานจัดทำข้อบัญญัติงบประมาณรายจ่ายประจำปีและฉบับเพิ่มเติม - งานโอนและแก้ไขเปลี่ยนแปลงคำชี้แจงงบประมาณรายจ่ายประจำปีและฉบับเพิ่มเติม - งานจัดทำงบเฉพาะกิจการ - งานบันทึกข้อมูลงบประมาณรายจ่ายประจำปีและเพิ่มเติมในระบบบัญชีคอมพิวเตอร์ (e-LAAS) - งานเสนอแนะขอรับการจัดสรรเงินอุดหนุนขององค์กรปกครองส่วนท้องถิ่น - งานขอรับเงินอุดหนุนทั่วไปและเงินอุดหนุนเฉพาะกิจต่อสำนักงานงบประมาณ - งานบันทึกข้อมูลเงินอุดหนุนทั่วไปและเงินอุดหนุนเฉพาะกิจในระบบสารสนเทศเพื่อการจัดทำงบประมาณขององค์กรปกครองส่วนท้องถิ่น (BBL) - งานบันทึกข้อมูลแผน/ผลการปฏิบัติงานและการใช้จ่ายงบประมาณ (BB EvMis) เงินอุดหนุนทั่วไปและเงินอุดหนุนเฉพาะกิจ - งานจัดทำข้อมูลชี้แจงเงินอุดหนุนทั่วไปและเงินอุดหนุนเฉพาะกิจ - งานใช้จ่ายเงินสะสมขององค์การบริหารส่วนจังหวัด - งานบริการข้อมูล สถิติ ช่วยเหลือให้คำแนะนำทางวิชาการ - งานอื่น ๆ ที่เกี่ยวข้องและที่ได้รับมอบหมาย <p>๖.๓ ฝ่ายสถิติข้อมูลและสารสนเทศ</p> <ul style="list-style-type: none"> - งานจัดทำและพัฒนาระบบข้อมูลสารสนเทศขององค์กรปกครองส่วนท้องถิ่น - งานดูแลและปรับปรุงเว็บไซต์ขององค์การบริหารส่วนจังหวัดนครสวรรค์ - งานดูแลบำรุงรักษาระบบเครือข่ายคอมพิวเตอร์ขององค์การบริหารส่วนจังหวัดนครสวรรค์ - งานบันทึกและปรับปรุงข้อมูลพื้นฐานในระบบข้อมูลกลางองค์กรปกครองส่วนท้องถิ่น (INFO) - งานดูแลและปรับปรุงระบบอินเทอร์เน็ตภายในองค์การบริหารส่วนจังหวัดนครสวรรค์ - งานให้คำปรึกษาและซ่อมบำรุงเครื่องคอมพิวเตอร์และอุปกรณ์ต่าง ๆ - งานดูแลและปรับปรุงระบบฐานข้อมูลโครงการขององค์กรปกครองส่วนท้องถิ่นในเขตจังหวัดนครสวรรค์ - งานดูแลและปรับปรุงระบบจัดเก็บข้อมูลพื้นฐานขององค์กรปกครองส่วนท้องถิ่นในเขตจังหวัดนครสวรรค์ - งานบันทึกข้อมูลในระบบศูนย์ข้อมูลข่าวสารอิเล็กทรอนิกส์ของราชการขององค์การบริหารส่วนจังหวัดนครสวรรค์ - งานบันทึกข้อมูลการติดตามผลการกระจายอำนาจให้แก่องค์กรปกครองส่วนท้องถิ่น |

| โครงสร้างตามแผนอัตรากำลังเดิม | โครงสร้างตามแผนอัตรากำลังใหม่ |
|---|---|
| <p>๖.๓ ฝ่ายข้อมูลสารสนเทศ (ต่อ)</p> <ul style="list-style-type: none"> - งานบันทึกข้อมูลการติดตามผลการกระจายอำนาจให้แก่องค์กรปกครองส่วนท้องถิ่น - งานการจัดซื้อ/จัดจ้างเฉพาะวัสดุคอมพิวเตอร์และเกี่ยวกับระบบสารสนเทศของฝ่ายข้อมูลสารสนเทศ - งานดูแลและปรับปรุงเว็บไซต์องค์การบริหารส่วนจังหวัดนครสวรรค์ - งานดูแลบำรุงรักษาระบบเครือข่ายคอมพิวเตอร์ขององค์การบริหารส่วนจังหวัดนครสวรรค์ - งานบันทึกและปรับปรุงข้อมูลพื้นฐานในระบบข้อมูลกลางองค์การปกครองส่วนท้องถิ่น (INFO) - งานบำรุงรักษาระบบงานทะเบียนพัสดุและทรัพย์สินขององค์การบริหารส่วนจังหวัดนครสวรรค์ - งานดูแลและปรับปรุงระบบอินเทอร์เน็ตภายในองค์การบริหารส่วนจังหวัดนครสวรรค์ - งานให้คำปรึกษาและซ่อมบำรุงเครื่องคอมพิวเตอร์และอุปกรณ์ต่าง ๆ - งานบำรุงรักษาระบบฐานข้อมูลโครงการขององค์กรปกครองส่วนท้องถิ่นในเขตจังหวัดนครสวรรค์ - งานบำรุงรักษาระบบจัดเก็บข้อมูลพื้นฐานขององค์กรปกครองส่วนท้องถิ่นในเขตจังหวัดนครสวรรค์ - งานบันทึกข้อมูลในระบบศูนย์ข้อมูลข่าวสารอิเล็กทรอนิกส์ของราชการขององค์การบริหารส่วนจังหวัดนครสวรรค์ - งานจัดทำแบบรายงานการจัดหาระบบคอมพิวเตอร์ขององค์การบริหารส่วนจังหวัดนครสวรรค์ เพื่อเสนอคณะกรรมการการบริหารและจัดหาระบบคอมพิวเตอร์ของหน่วยงานในสังกัดกระทรวงมหาดไทยระดับจังหวัดพิจารณาให้ความเห็นชอบ - งานจัดทำหนังสือรายงานผลการปฏิบัติงานของนายกององค์การบริหารส่วนจังหวัดนครสวรรค์ - งานอื่น ๆ ที่ได้รับมอบหมาย | <p>๖.๓ ฝ่ายสถิติข้อมูลและสารสนเทศ (ต่อ)</p> <ul style="list-style-type: none"> - งานบันทึกข้อมูลข่าวสารประชาสัมพันธ์ลงใน website ขององค์การบริหารส่วนจังหวัดนครสวรรค์ ตามพระราชบัญญัติข่าวสาร - งานจัดทำแบบรายงานการจัดหาระบบคอมพิวเตอร์ขององค์การบริหารส่วนจังหวัดนครสวรรค์ เพื่อเสนอคณะกรรมการการบริหารและจัดหาระบบคอมพิวเตอร์ของหน่วยงานในสังกัดกระทรวงมหาดไทยระดับจังหวัดพิจารณาให้ความเห็นชอบ - งานบันทึกข้อมูลในระบบฐานข้อมูลโครงการขององค์กรปกครองส่วนท้องถิ่นในเขตจังหวัดนครสวรรค์ - งานจัดทำหนังสือรายงานผลการปฏิบัติงานของนายกององค์การบริหารส่วนจังหวัดนครสวรรค์ - งานจัดทำฐานข้อมูลทรัพย์สินของกองแผนและงบประมาณลงในระบบบัญชีคอมพิวเตอร์ขององค์กรปกครองส่วนท้องถิ่น (e-LAAS) - งานบันทึกข้อมูลทะเบียนพัสดุและทรัพย์สินของกองแผนและงบประมาณ - งานธุรการ งานสารบรรณ งานบริหารงานบุคคล งานด้านการเงิน การคลัง การพัสดุ งานจัดทำแผนงาน ของกองแผนและงบประมาณ - งานจัดทำทะเบียนคุมงบประมาณของกองแผนและงบประมาณ - งานจัดทำข้อมูล สรุปและจัดส่งเอกสารประเมินผลการปฏิบัติงานตามแนวทางการบริหารกิจการบ้านเมืองที่ดีขององค์กรปกครองส่วนท้องถิ่น - งานบริการข้อมูล สถิติ ช่วยเหลือให้คำแนะนำทางวิชาการ - งานอื่น ๆ ที่เกี่ยวข้องและที่ได้รับมอบหมาย |

| โครงสร้างตามแผนอัตรากำลังเดิม | โครงสร้างตามแผนอัตรากำลังใหม่ |
|---|--|
| <p>๗. กองการศึกษา ศาสนา และวัฒนธรรม</p> <p>๗.๑ ฝ่ายบริหารการศึกษา</p> <p>๑. งานบริหารสถานศึกษาขั้นพื้นฐาน</p> <ul style="list-style-type: none"> - งานวิเคราะห์และพัฒนานโยบายทางการศึกษา - งานควบคุม ดูแล และสนับสนุนการบริหารจัดการสถานศึกษาในสังกัด (ร.ร.จัดตั้งเอง/ร.ร.ถ่ายโอน) - งานส่งเสริมและสนับสนุนการบริหารจัดการสถานศึกษาขั้นพื้นฐาน (สังกัดหน่วยงานอื่น) - งานส่งเสริม และสนับสนุนการจัดกิจกรรมเพื่อพัฒนาการศึกษา และสร้างความสัมพันธ์กับชุมชนของสถานศึกษาขั้นพื้นฐาน - งานตรวจนิเทศติดตาม ให้คำปรึกษาข้อเสนอแนะ และประเมินผลการพัฒนาการศึกษา - งานพัฒนาเทคโนโลยี นวัตกรรม และเครือข่ายวิชาการเพื่อการศึกษา - งานศึกษาวิจัยเพื่อพัฒนาหลักสูตรและการจัดการเรียนการสอน - งานวิเคราะห์ ควบคุม ตรวจสอบ และพัฒนาเกณฑ์มาตรฐานการศึกษา - งานส่งเสริมการพัฒนาหลักสูตรสถานศึกษา และการจัดการเรียนรู้ - งานพัฒนาองค์ความรู้ การจัดการความรู้ และทรัพย์สินทางปัญญาในการบริหารจัดการศึกษา - งานศึกษา รวบรวม และวิเคราะห์ข้อมูลเกี่ยวกับการศึกษา เพื่อพัฒนางานการศึกษา - งานศึกษา วิเคราะห์ และเสนอความเห็น การจัดตั้ง/รับโอน/ยุบรวมสถานศึกษา - งานศึกษาและเผยแพร่เทคโนโลยี องค์ความรู้ กฎหมายและระเบียบต่าง ๆ ที่เกี่ยวข้องกับการศึกษา - งานจัดทำฐานข้อมูลหรือสารสนเทศที่เกี่ยวกับงานการศึกษา เพื่อนำมากำหนดนโยบาย แผนงาน หลักเกณฑ์ มาตรการ - งานจัดทำโครงการ/กิจกรรมด้านการศึกษา เพื่อเสริมสร้างความรู้และพัฒนางานด้านการศึกษา - งานติดตาม และตรวจสอบงานทะเบียน เอกสารด้านการศึกษาและหลักฐานต่าง ๆ ของสถานศึกษาในสังกัด - งานควบคุมและตรวจสอบการจัดทำรายงานสรุปผลการประเมินคุณภาพภายในของสถานศึกษาในสังกัด - งานควบคุมและตรวจสอบงานเลขานุการคณะกรรมการการศึกษาขั้นพื้นฐานของสถานศึกษาในสังกัด <p>๒. งานบริหารนโยบายและแผน</p> <ul style="list-style-type: none"> - งานควบคุมและตรวจสอบการจัดทำแผนพัฒนาการศึกษาของสถานศึกษาในสังกัด - งานจัดทำแผนพัฒนาการศึกษาขององค์การบริหารส่วนจังหวัดนครสวรรค์ - งานประสานและจัดทำแผนพัฒนาการศึกษาขององค์กรปกครองส่วนท้องถิ่นในเขตจังหวัด | <p>๗. กองการศึกษา ศาสนา และวัฒนธรรม</p> <p>๗.๑ ฝ่ายบริหารการศึกษา</p> <p>๑. งานบริหารสถานศึกษา</p> <ul style="list-style-type: none"> - งานควบคุมดูแลและสนับสนุนการบริหารสถานศึกษาในสังกัด (ร.ร.จัดตั้งเอง/ร.ร.ถ่ายโอน) - งานส่งเสริมและสนับสนุนการพัฒนาสถานศึกษา (สังกัดหน่วยงานอื่น) - งานส่งเสริมสนับสนุนกิจการนักเรียน - งานส่งเสริมและสนับสนุนการจัดการศึกษาปฐมวัย - งานส่งเสริมและสนับสนุนการขยายโอกาสทางการศึกษา - งานส่งเสริมและสนับสนุนศูนย์พัฒนาเด็กเล็ก - งานส่งเสริมและสนับสนุนการจัดกิจกรรม เพื่อพัฒนาการศึกษา และสร้างความสัมพันธ์กับชุมชนของสถานศึกษาขั้นพื้นฐาน - งานจัดทำฐานข้อมูลสารสนเทศที่เกี่ยวกับงานการศึกษา เพื่อใช้ประกอบการพิจารณากำหนดนโยบาย แผนงาน หลักเกณฑ์ มาตรการต่าง ๆ - งานจัดทำโครงการ/กิจกรรมด้านการศึกษา เพื่อเสริมสร้างความรู้และพัฒนางานด้านการศึกษา - งานติดตามและตรวจสอบงานทะเบียน เอกสารด้านการศึกษา และหลักฐานต่าง ๆ ของสถานศึกษาในสังกัด - งานควบคุมและตรวจสอบงานเลขานุการคณะกรรมการการศึกษาขั้นพื้นฐานของสถานศึกษาในสังกัด <p>๒. งานบริหารวิชาการด้านการศึกษา</p> <ul style="list-style-type: none"> - งานพัฒนาเครือข่ายทางการศึกษา - งานพัฒนาสื่อ เทคโนโลยี นวัตกรรมทางการศึกษา - งานนิเทศการศึกษา - งานติดตาม ให้คำปรึกษาข้อเสนอแนะ เพื่อประเมินผลและพัฒนาการศึกษา - งานบริการข้อมูล สถิติ ช่วยเหลือให้คำแนะนำทางวิชาการ - งานควบคุมและตรวจสอบการจัดทำรายงานการประเมินคุณภาพภายในของสถานศึกษาในสังกัด - งานสังเคราะห์และจัดทำรายงานสรุปการประเมินคุณภาพภายในของสถานศึกษาสังกัดองค์การบริหารส่วนจังหวัดนครสวรรค์ - งานส่งเสริมและสนับสนุนการประเมินคุณภาพการศึกษาของสถานศึกษาสังกัดองค์กรปกครองส่วนท้องถิ่นในกลุ่มจังหวัดการศึกษาท้องถิ่น - งานศึกษา วิจัย เพื่อพัฒนาหลักสูตรและการจัดการเรียนการสอน - งานวิเคราะห์ ควบคุม ตรวจสอบ และพัฒนาเกณฑ์มาตรฐานการศึกษา - งานส่งเสริมการพัฒนาหลักสูตรสถานศึกษาและการจัดการเรียนรู้ - งานพัฒนาองค์ความรู้ การจัดการเรียนรู้ และทรัพย์สินทางปัญญาในการบริหารจัดการศึกษา - งานศึกษา รวบรวมและวิเคราะห์ข้อมูลเกี่ยวกับการศึกษา เพื่อพัฒนางานการศึกษา |

| โครงสร้างตามแผนอัตรากำลังเดิม | โครงสร้างตามแผนอัตรากำลังใหม่ |
|--|--|
| <p>๗.๑ ฝ่ายบริหารการศึกษา (ต่อ)</p> <ul style="list-style-type: none"> - งานจัดทำคำของบประมาณและแผน/โครงการ เพื่อขอรับงบประมาณจากส่วนราชการอื่น - งานจัดทำแผนพัฒนาท้องถิ่นองค์การบริหารส่วนจังหวัด นครสวรรค์ของกองการศึกษา ศาสนาและวัฒนธรรม - งานจัดทำข้อบัญญัติงบประมาณรายจ่ายประจำปีองค์การบริหารส่วนจังหวัดนครสวรรค์ของกองการศึกษา ศาสนาและวัฒนธรรม - งานจัดทำแผนดำเนินงานองค์การบริหารส่วนจังหวัดนครสวรรค์ของกองการศึกษา ศาสนาและวัฒนธรรม - งานจัดทำแผนปฏิบัติการป้องกันการทุจริตต่อองค์การบริหารส่วนจังหวัดนครสวรรค์ของกองการศึกษา ศาสนาและวัฒนธรรม - งานจัดทำแผนบริหารความเสี่ยงองค์การบริหารส่วนจังหวัดนครสวรรค์ของกองการศึกษา ศาสนาและวัฒนธรรม <p>๓. งานบริหารงบประมาณและพัสดุ</p> <ul style="list-style-type: none"> - งานจัดทำแผนการจัดซื้อจัดจ้าง/แผนการจัดหาพัสดุ และแผนการใช้จ่ายเงินของกองการศึกษา ศาสนาและวัฒนธรรม - งานขออนุมัติและเบิกหักผลึกส่งเงินอุดหนุนทั่วไปให้แก่สถานศึกษาในสังกัด - งานขออนุมัติจัดซื้อ/จัดจ้างและเบิกเงินอุดหนุนเฉพาะกิจของสถานศึกษาในสังกัด - งานจัดทำขออนุมัติจัดซื้อ/จัดจ้างและเบิกจ่ายเงินของฝ่ายบริหารการศึกษา และสถานศึกษาในสังกัด - งานบริหารบัญชีพัสดุครุภัณฑ์ของกองการศึกษา ศาสนาและวัฒนธรรม และสถานศึกษาในสังกัด - งานติดตามและตรวจสอบการใช้จ่ายงบประมาณ การจัดทำบัญชี และงบการเงินของสถานศึกษาในสังกัด <p>๔. งานบริหารงานทั่วไป</p> <ul style="list-style-type: none"> - งานธุรการ - สารบรรณ ของกองการศึกษา ศาสนาและวัฒนธรรม และสถานศึกษาในสังกัด - งานขออนุมัติเดินทางไปราชการของกองการศึกษา ศาสนาและวัฒนธรรม และสถานศึกษาในสังกัด - งานเผยแพร่ประชาสัมพันธ์ข้อมูลข่าวสารและผลงานของกองการศึกษา ศาสนาและวัฒนธรรม และสถานศึกษาในสังกัด - งานจัดทำ ควบคุมและตรวจสอบคำสั่งมอบหมายงานของกองการศึกษา ศาสนาและวัฒนธรรม และสถานศึกษาในสังกัด - งานจัดทำ ควบคุม และตรวจสอบรายงานการจัดวางระบบควบคุมภายในของกองการศึกษา ศาสนาและวัฒนธรรม และสถานศึกษาในสังกัด - งานจัดทำและรวบรวมเอกสารการประเมินข้อตกลงการปฏิบัติงาน และการประเมินประสิทธิภาพประสิทธิผลการปฏิบัติงานต่าง ๆ ตามที่องค์การบริหารส่วนจังหวัดนครสวรรค์กำหนด - งานบริหารจัดการ บำรุงรักษาอาคารและสถานที่ของกองการศึกษา ศาสนาและวัฒนธรรม และสถานศึกษาในสังกัด | <p>๗.๑ ฝ่ายบริหารการศึกษา (ต่อ)</p> <ul style="list-style-type: none"> - งานศึกษาและเผยแพร่เทคโนโลยี องค์ความรู้กฎหมายและระเบียบต่าง ๆ ที่เกี่ยวข้องกับการศึกษา <p>๓. งานบริหารนโยบายและแผน</p> <ul style="list-style-type: none"> - งานควบคุมและตรวจสอบการจัดทำแผนพัฒนาการศึกษาของสถานศึกษาในสังกัด - งานจัดทำแผนพัฒนาการศึกษาขององค์การบริหารส่วนจังหวัดนครสวรรค์ - งานจัดทำและประสานแผนพัฒนาการศึกษาขององค์กรปกครองส่วนท้องถิ่นในเขตจังหวัด - งานติดตาม ตรวจสอบและวิเคราะห์ข้อมูลการนำแผนพัฒนาการศึกษาไปสู่การปฏิบัติขององค์การบริหารส่วนจังหวัดนครสวรรค์ และสถานศึกษาในสังกัด - งานวิเคราะห์ข้อมูลการนำแผนพัฒนาการศึกษาไปสู่การปฏิบัติขององค์กรปกครองส่วนท้องถิ่นในเขตจังหวัดนครสวรรค์ - งานวิเคราะห์และพัฒนานโยบายทางการศึกษา - งานศึกษา วิเคราะห์และเสนอความเห็นการจัดตั้ง/รับโอน/ยุบ/รวม/เลิกสถานศึกษา - งานจัดทำคำของบประมาณและแผน/โครงการ เพื่อขอรับงบประมาณจากส่วนราชการอื่น - งานจัดทำและรายงานผลแผนปฏิบัติงานและการใช้งบประมาณ (หมวดเงินอุดหนุนทั่วไปและเงินอุดหนุนเฉพาะกิจ) - งานจัดทำแผนพัฒนาท้องถิ่นองค์การบริหารส่วนจังหวัดนครสวรรค์ ของกองการศึกษา ศาสนาและวัฒนธรรมและสถานศึกษาในสังกัด - งานจัดทำข้อบัญญัติงบประมาณรายจ่ายประจำปีองค์การบริหารส่วนจังหวัดนครสวรรค์ของกองการศึกษา ศาสนาและวัฒนธรรมและสถานศึกษาในสังกัด - งานจัดทำแผนดำเนินงานองค์การบริหารส่วนจังหวัดนครสวรรค์ ของกองการศึกษา ศาสนาและวัฒนธรรมและสถานศึกษาในสังกัด - งานติดตาม ตรวจสอบและรายงานผลการดำเนินงานตามนโยบายและแผนของกองการศึกษา ศาสนาและวัฒนธรรมและสถานศึกษาในสังกัด - งานจัดทำคำขอโอน/แก้ไขเปลี่ยนแปลงงบประมาณรายจ่ายประจำปีของกองการศึกษา ศาสนาและวัฒนธรรมและสถานศึกษาในสังกัด - งานจัดทำแผนการจัดซื้อจัดจ้างและแผนการจัดหาพัสดุ ของกองการศึกษา ศาสนาและวัฒนธรรมและสถานศึกษาในสังกัด - งานรวบรวมและจัดทำข้อมูลในระบบสารสนเทศเพื่อการวางแผนและประเมินผลการปฏิบัติงานขององค์การบริหารส่วนจังหวัดนครสวรรค์ - งานจัดทำแผนปฏิบัติการป้องกันการทุจริตต่อองค์การบริหารส่วนจังหวัดนครสวรรค์ของกองการศึกษา ศาสนาและวัฒนธรรม |

| โครงสร้างตามแผนอัตรากำลังเดิม | โครงสร้างตามแผนอัตรากำลังใหม่ |
|--|--|
| <p>๗.๑ ฝ่ายบริหารการศึกษา (ต่อ)</p> <p>๕. งานบริหารบุคคล</p> <ul style="list-style-type: none"> - งานจัดทำ ควบคุมและตรวจสอบการสรุปเวลาการปฏิบัติราชการ/ทะเบียนวันลาของข้าราชการและพนักงานจ้าง กองการศึกษา ศาสนาและวัฒนธรรม - งานจัดทำแผนอัตรากำลังของกองการศึกษา ศาสนาและวัฒนธรรม และสถานศึกษาในสังกัด - งานจัดทำฐานข้อมูลเกี่ยวกับข้าราชการครูและบุคลากรทางการศึกษา - งานติดตามและตรวจสอบผลงานทางวิชาการของครูหรือบุคลากรทางการศึกษาเพื่อเสนอขอประเมินวิทยฐานะ - งานติดตามและตรวจสอบการพิจารณาเลื่อนเงินเดือน ค่าตอบแทน หรือเครื่องราชอิสริยาภรณ์ต่าง ๆ ของข้าราชการครูและบุคลากรทางการศึกษา - งานรวบรวมและตรวจสอบการเบิกจ่ายเงินสวัสดิการของข้าราชการ ข้าราชการครูและพนักงานจ้างในสังกัด - งานอื่น ๆ ที่ได้รับมอบหมาย | <p>๗.๑ ฝ่ายบริหารการศึกษา (ต่อ)</p> <ul style="list-style-type: none"> - งานจัดทำแผนบริหารความเสี่ยงองค์การบริหารส่วนจังหวัด นครสวรรค์ของกองการศึกษา ศาสนาและวัฒนธรรมและสถานศึกษาในสังกัด <p>๔.งานบริหารงบประมาณและพัสดุ</p> <ul style="list-style-type: none"> - งานขออนุมัติและเบิกหักผลักส่งเงินอุดหนุนทั่วไปให้แก่สถานศึกษาในสังกัด - งานขออนุมัติจัดซื้อ/จัดจ้างและเบิกเงินอุดหนุนเฉพาะกิจของสถานศึกษาในสังกัด - งานจัดทำขออนุมัติจัดซื้อ/จัดจ้างของฝ่ายบริหารการศึกษาและสถานศึกษาในสังกัด - งานจัดทำฎีกาเบิกจ่ายเงินของฝ่ายบริหารการศึกษา และสถานศึกษาในสังกัด - งานจัดทำขออนุมัติยืมเงิน/ส่งใช้เงินยืม ของกองการศึกษา ศาสนาและวัฒนธรรม และสถานศึกษาในสังกัด - งานจัดทำขออนุมัติกักเงินและขยายระยะเวลาเบิกจ่ายเงินของกองการศึกษา ศาสนาและวัฒนธรรม - งานจัดทำบัญชีพัสดุครุภัณฑ์ของกองการศึกษา ศาสนาและวัฒนธรรม - งานควบคุม/ตรวจสอบ/โอน/ยืมพัสดุครุภัณฑ์ของกองการศึกษา ศาสนาและวัฒนธรรม - งานตรวจสอบและจำหน่ายพัสดุครุภัณฑ์ประจำปีของกองการศึกษา ศาสนาและวัฒนธรรม - งานติดตาม ตรวจสอบและรายงานผลการดำเนินงานจัดซื้อจัดจ้าง/จัดหาพัสดุและการใช้จ่ายเงินของกองการศึกษา ศาสนาและวัฒนธรรม - งานติดตามและตรวจสอบการใช้จ่ายงบประมาณ การจัดทำบัญชีและงบการเงินของสถานศึกษาในสังกัด <p>๕. งานบริหารงานทั่วไป</p> <ul style="list-style-type: none"> - งานธุรการ - สารบรรณ จัดเก็บและรับ - ส่งหนังสือของกองการศึกษา ศาสนาและวัฒนธรรม และสถานศึกษาในสังกัด - งานร่าง โต้ตอบหนังสือทางราชการของกองการศึกษา ศาสนาและวัฒนธรรม - งานจัดทำแผนอัตรากำลังของกองการศึกษา ศาสนาและวัฒนธรรม และสถานศึกษาในสังกัด - งานจัดทำฐานข้อมูลเกี่ยวกับข้าราชการครูและบุคลากรทางการศึกษา - งานจัดทำคำสั่งมอบหมายงานของกองการศึกษา ศาสนาและวัฒนธรรม - งานควบคุมและตรวจสอบคำสั่งมอบอำนาจหน้าที่และมอบหมายงานของสถานศึกษาในสังกัด - งานติดตามและตรวจสอบผลงานทางวิชาการของครูหรือบุคลากรทางการศึกษา เพื่อเสนอขอประเมินวิทยฐานะ |

| โครงสร้างตามแผนอัตรากำลังเดิม | โครงสร้างตามแผนอัตรากำลังใหม่ |
|---|--|
| <p>๗.๑ ฝ่ายบริหารการศึกษา (ต่อ)</p> <p>๗.๒ ฝ่ายส่งเสริมการศึกษา ศาสนาและวัฒนธรรม</p> <p>๑. งานการศึกษานอกระบบ</p> <ul style="list-style-type: none"> - งานประสานการจัดการศึกษาผู้ใหญ่สายสามัญและอาชีว - งานส่งเสริมการจัดศูนย์การเรียนรู้ชุมชน เพื่อพัฒนาการเรียนรู้และส่งเสริมการจัดการศึกษาตามอัธยาศัยแก่ประชาชน - งานส่งเสริมการจัดห้องสมุด ที่อ่านหนังสือหรือศูนย์เผยแพร่ข่าวสารข้อมูลแก่ประชาชน - งานจัดกิจกรรมเด็กและเยาวชนเพื่อให้เยาวชนใช้เวลาว่างให้เป็นประโยชน์ <p>๒. งานส่งเสริมศิลปวัฒนธรรม และประเพณีและภูมิปัญญาท้องถิ่น</p> <ul style="list-style-type: none"> - งานจัดกิจกรรมส่งเสริมการอนุรักษ์ประเพณีและศิลปวัฒนธรรมตลอดจนภูมิปัญญาท้องถิ่น - งานจัดกิจกรรมส่งเสริมเอกลักษณ์ประเพณีและภูมิปัญญาของท้องถิ่น - งานรวบรวมข้อมูลศิลปวัฒนธรรม ประเพณี ท้องถิ่นเพื่อการอนุรักษ์และศึกษาค้นคว้า - งานประชาสัมพันธ์ เผยแพร่ศิลปวัฒนธรรมประเพณีและภูมิปัญญาท้องถิ่น <p>๓. งานส่งเสริมศาสนาและขนบธรรมเนียม จารีต</p> <ul style="list-style-type: none"> - จัดกิจกรรมทางศาสนา และกิจกรรมส่งเสริมคุณธรรมจริยธรรม ศีลธรรม - งานส่งเสริมอนุรักษ์และสนับสนุนศาสนสถานในทุกด้าน <p>๔. งานห้องสมุดประชาชน</p> <ul style="list-style-type: none"> - งานบริหารจัดการห้องสมุดประชาชนอำเภอ/จังหวัดซึ่งถ่ายโอนจากกระทรวงศึกษาธิการ | <p>๗.๑ ฝ่ายบริหารการศึกษา (ต่อ)</p> <ul style="list-style-type: none"> - งานติดตามและตรวจสอบการพิจารณา เลื่อนขั้นเงินเดือนค่าตอบแทน หรือเครื่องราชอิสริยาภรณ์ต่าง ๆ ของข้าราชการครูและบุคลากรทางการศึกษา - งานรวบรวมและตรวจสอบการเบิกจ่ายเงินสวัสดิการของข้าราชการ ข้าราชการครูและพนักงานจ้างในสังกัด - งานควบคุมและจัดทำสรุปเวลาการปฏิบัติราชการ/ทะเบียนวันลาของข้าราชการและพนักงานจ้าง กองการศึกษา ศาสนาและวัฒนธรรม <p>งานตรวจสอบและจัดทำขออนุมัติเดินทางไปราชการของกองการศึกษา และสถานศึกษาในสังกัด</p> <ul style="list-style-type: none"> - งานเผยแพร่ประชาสัมพันธ์ข้อมูลข่าวสารและผลงานของกองการศึกษา ศาสนาและวัฒนธรรม - งานจัดทำรายงานการจัดวางระบบควบคุมภายในของกองการศึกษา ศาสนาและวัฒนธรรม - งานรวบรวมและจัดทำเอกสารการประเมินข้อตกลงการปฏิบัติงาน และการประเมินประสิทธิภาพประสิทธิผลการปฏิบัติงานต่างๆ ตามที่องค์การบริหารส่วนจังหวัดนครสวรรค์กำหนด <p>๗.๒ ฝ่ายส่งเสริมการศึกษา ศาสนาและวัฒนธรรม</p> <p>๑. งานการศึกษานอกระบบ</p> <ul style="list-style-type: none"> - งานประสานการจัดการศึกษาผู้ใหญ่สายสามัญและอาชีว - งานส่งเสริมการจัดศูนย์การเรียนรู้ชุมชน เพื่อพัฒนาการเรียนรู้และส่งเสริมการจัดการศึกษาตามอัธยาศัยแก่ประชาชน - งานส่งเสริมการจัดห้องสมุด ที่อ่านหนังสือหรือศูนย์เผยแพร่ข่าวสารข้อมูลแก่ประชาชน - งานการจัดกิจกรรมเด็กและเยาวชนเพื่อให้เยาวชนใช้เวลาว่างให้เป็นประโยชน์ <p>๒. งานส่งเสริมศิลปวัฒนธรรม และประเพณีและภูมิปัญญาท้องถิ่น</p> <ul style="list-style-type: none"> - งานจัดกิจกรรมส่งเสริมการอนุรักษ์ประเพณีและศิลปวัฒนธรรมตลอดจนภูมิปัญญาท้องถิ่น - งานจัดกิจกรรมส่งเสริมเอกลักษณ์ประเพณีและภูมิปัญญาของท้องถิ่น - งานรวบรวมข้อมูลศิลปวัฒนธรรม ประเพณี ท้องถิ่นเพื่อการอนุรักษ์และศึกษาค้นคว้า - งานประชาสัมพันธ์ เผยแพร่ศิลปวัฒนธรรมประเพณีและภูมิปัญญาท้องถิ่น <p>๓. งานส่งเสริมศาสนาและขนบธรรมเนียม จารีต</p> <ul style="list-style-type: none"> - งานจัดกิจกรรมทางศาสนา และกิจกรรมส่งเสริมคุณธรรมจริยธรรม ศีลธรรม - งานส่งเสริมสนับสนุน ทำนุบำรุงศาสนา - งานอนุรักษ์และสนับสนุนศาสนสถานในทุกด้าน <p>๔. งานห้องสมุดประชาชน</p> <ul style="list-style-type: none"> - งานบริหารจัดการห้องสมุดประชาชนอำเภอ/จังหวัดซึ่งถ่ายโอนจากกระทรวงศึกษาธิการ |

| โครงสร้างตามแผนอัตรากำลังเดิม | โครงสร้างตามแผนอัตรากำลังใหม่ |
|---|---|
| <p>๗.๒ ฝ่ายส่งเสริมการศึกษา ศาสนาและวัฒนธรรม (ต่อ)</p> <ul style="list-style-type: none"> - งานพัฒนาระบบเทคโนโลยีสารสนเทศเพื่อการให้บริการความรู้หลากหลายสาขาแก่ประชาชน - งานส่งเสริมการสร้างเครือข่าย ถ่ายทอดความรู้ และบริการเอกสาร สิ่งพิมพ์เพื่อประโยชน์ของประชาชน <p>๕. งานบริหารงานทั่วไป</p> <ul style="list-style-type: none"> - งานธุรการ - งานบริหารจัดการและบำรุงรักษาอาคาร สถานที่และยานพาหนะ - งานบริหารและควบคุมการเบิกจ่ายงบประมาณตามข้อบัญญัติ - งานดำเนินการจัดซื้อ จัดจ้าง เบิกจ่ายเงินและการจัดทำบัญชีทะเบียนพัสดุ - งานศึกษาและเสนอออกข้อบัญญัติ/ระเบียบ/ประกาศ/คำสั่งขององค์การบริหารส่วนจังหวัดนครสวรรค์ - งานอื่น ๆ ที่ได้รับมอบหมาย <p>๖. งานกิจกรรมพัฒนาเด็กและเยาวชน</p> <ul style="list-style-type: none"> - งานจัด/สนับสนุนการจัดกิจกรรม เพื่อพัฒนาทักษะด้านต่าง ๆ แก่เด็ก และเยาวชน - งานจัดตั้งศูนย์เยาวชน สนามกีฬา หรือลานกีฬาเพื่อเป็นศูนย์กลางการจัดกิจกรรมเด็กและเยาวชน - งานจัดชมรมหรือกลุ่มกีฬา ตลอดจนกิจกรรมกีฬาและนันทนาการ เพื่อให้เด็กและเยาวชนได้พัฒนาทักษะและหลีกเลี่ยงยาเสพติด | <p>๗.๒ ฝ่ายส่งเสริมการศึกษา ศาสนาและวัฒนธรรม (ต่อ)</p> <ul style="list-style-type: none"> - งานพัฒนาระบบเทคโนโลยีสารสนเทศ เพื่อการให้บริการความรู้หลากหลายสาขาแก่ประชาชน - งานส่งเสริมการสร้างเครือข่าย ถ่ายทอด ความรู้และบริการเอกสาร สิ่งพิมพ์เพื่อประโยชน์ของประชาชน <p>๕. งานบริหารงานทั่วไป</p> <ul style="list-style-type: none"> - งานธุรการ - งานบริหารจัดการและบำรุงรักษาอาคาร สถานที่และยานพาหนะ - งานบริหารและควบคุมการเบิกจ่ายงบประมาณตามข้อบัญญัติ - งานดำเนินการจัดซื้อ จัดจ้าง เบิกจ่ายเงินและการจัดทำบัญชีทะเบียนพัสดุ - งานศึกษาและเสนอออกข้อบัญญัติ/ระเบียบ/ประกาศ/คำสั่งขององค์การบริหารส่วนจังหวัดนครสวรรค์ - งานอื่น ๆ ที่เกี่ยวข้องและที่ได้รับมอบหมาย <p>๖. งานกิจกรรมพัฒนาเด็กและเยาวชน</p> <ul style="list-style-type: none"> - งานจัด/สนับสนุนการจัดกิจกรรม เพื่อพัฒนาทักษะด้านต่าง ๆ แก่เด็ก และเยาวชน - งานจัดตั้งศูนย์เยาวชน สนามกีฬา หรือลานกีฬาเพื่อเป็นศูนย์กลางการจัดกิจกรรมเด็กและเยาวชน - งานจัดชมรมหรือกลุ่มกีฬา ตลอดจนกิจกรรมกีฬาและนันทนาการ เพื่อให้เด็กและเยาวชนได้พัฒนาทักษะและหลีกเลี่ยงยาเสพติด <p>๗.งานส่งเสริมสวัสดิภาพและกองทุนเพื่อการศึกษา</p> <p>๘.งานพิพิธภัณฑ</p> <ul style="list-style-type: none"> - งานจัดพิพิธภัณฑที่ให้ความรู้แก่ประชาชนทั่วไป <p>๙.งานฝึกและอบรมอาชีพเด็กและเยาวชน</p> |
| <p>๗.๓ โรงเรียนสวนกุหลาบวิทยาลัย(จิระประวัติ)นครสวรรค์</p> <p>๑. งานวิชาการ</p> <ul style="list-style-type: none"> - งานหัวหน้ากลุ่มสาระการเรียนรู้ - งานพัฒนาหลักสูตรสถานศึกษา/หลักสูตรสวนกุหลาบศึกษา - งานกิจกรรมพัฒนาผู้เรียน - งานแนะแนว - งานวัดผลและประเมินผลและเทียบโอนผลการเรียน - งานทะเบียน - งานวิจัยเพื่อพัฒนาคุณภาพการศึกษา/พัฒนาหลักสูตรสวนกุหลาบศึกษา - งานพัฒนาสื่อ นวัตกรรม เทคโนโลยีและพัฒนาแหล่งเรียนรู้ - งานนิเทศศึกษา - งานประกันคุณภาพภายในสถานศึกษา - งานห้องสมุด - งานศูนย์วัฒนธรรม/อาเซียน และภูมิปัญญาท้องถิ่น - งานส่งเสริม และประสานการจัดการศึกษาในระบบ นอกระบบ และตามอัธยาศัย - งานสวนพฤกษศาสตร์โรงเรียน - โรงเรียนพอเพียงท้องถิ่น | <p>๗.๓ โรงเรียนสวนกุหลาบวิทยาลัย(จิระประวัติ)นครสวรรค์</p> <p>๑. งานวิชาการ</p> <ul style="list-style-type: none"> - งานหัวหน้ากลุ่มสาระการเรียนรู้ - งานพัฒนาหลักสูตรสถานศึกษา/หลักสูตรสวนกุหลาบศึกษา - งานกิจกรรมพัฒนาผู้เรียน - งานแนะแนว - งานวัดผลและประเมินผลและเทียบโอนผลการเรียน - งานทะเบียน - งานวิจัยเพื่อพัฒนาคุณภาพการศึกษา/พัฒนาหลักสูตรสวนกุหลาบศึกษา - งานพัฒนาสื่อ นวัตกรรม เทคโนโลยีและพัฒนาแหล่งเรียนรู้ - งานนิเทศการศึกษา - งานประกันคุณภาพภายในสถานศึกษา - งานห้องสมุด - งานศูนย์วัฒนธรรม/อาเซียนและภูมิปัญญาท้องถิ่น - งานส่งเสริมและประสานการจัดการศึกษาในระบบ นอกระบบ และตามอัธยาศัย - งานสวนพฤกษศาสตร์โรงเรียน - โรงเรียนพอเพียงท้องถิ่น |

| โครงสร้างตามแผนอัตรากำลังเดิม | โครงสร้างตามแผนอัตรากำลังใหม่ |
|---|---|
| <p>๗.๓ โรงเรียนสวนกุหลาบวิทยาลัย(จิระประวัติ)นครสวรรค์ (ต่อ)</p> <ul style="list-style-type: none"> - ชมรมวัฒนธรรมไทย - งานอื่น ๆ ที่ได้รับมอบหมาย <p>๒. งานกิจการนักเรียน</p> <ul style="list-style-type: none"> - งานส่งเสริมประชาธิปไตย - งานส่งเสริมคุณธรรมจริยธรรม - งานวินัยและความประพฤติ - งานระบบดูแลช่วยเหลือนักเรียน - งานป้องกันและแก้ไขปัญหาเสพติด - งานเครือข่ายผู้ปกครองนักเรียน - งานส่งเสริมความปลอดภัยในโรงเรียน - งานอื่น ๆ ที่ได้รับมอบหมาย <p>๓. งานบริหารทั่วไป</p> <ul style="list-style-type: none"> - งานอาคารสถานที่และสิ่งแวดล้อม - งานยานพาหนะและขนส่ง - งานส่งเสริมสุขภาพอนามัยในโรงเรียน - งานโสตทัศนศึกษา - งานนันทนาการโรง - งานสุขาภิบาลและโภชนาการ - งานธุรการ - งานสารบรรณ - งานบริหารบุคคล - งานเลขานุการคณะกรรมการสถานศึกษาขั้นพื้นฐาน - งานความสัมพันธ์กับชุมชน/สวัสดิการ/ปฏิคมและประชาสัมพันธ์ - งานเว็บไซต์โรงเรียน/งานข้อมูลสารสนเทศ - งานประชาสัมพันธ์ - งานอื่น ๆ ที่ได้รับมอบหมาย <p>๔. งานบริหารงบประมาณ</p> <ul style="list-style-type: none"> - งานการเงิน/พัสดุ/สินทรัพย์และงานบัญชี - งานนโยบายแผนงานและงบประมาณ - งานธนาคารโรงเรียน - งานจัดระบบการควบคุมภายใน - งานอื่น ๆ ที่ได้รับมอบหมาย | <p>๗.๓ โรงเรียนสวนกุหลาบวิทยาลัย(จิระประวัติ)นครสวรรค์ (ต่อ)</p> <ul style="list-style-type: none"> - ชมรมวัฒนธรรมไทย - ปฏิบัติหน้าที่อื่น ๆ ตามที่ได้รับมอบหมาย <p>๒. งานกิจการนักเรียน</p> <ul style="list-style-type: none"> - งานส่งเสริมประชาธิปไตย - งานส่งเสริมคุณธรรมจริยธรรม - งานวินัยและความประพฤติ - งานระบบดูแลช่วยเหลือนักเรียน - งานป้องกันและแก้ไขปัญหาเสพติด - งานเครือข่ายผู้ปกครองนักเรียน - งานส่งเสริมความปลอดภัยในโรงเรียน - ปฏิบัติหน้าที่อื่น ๆ ตามที่ได้รับมอบหมาย <p>๓. งานบริหารทั่วไป</p> <ul style="list-style-type: none"> - งานอาคารสถานที่และสิ่งแวดล้อม - งานยานพาหนะและขนส่ง - งานส่งเสริมสุขภาพอนามัยในโรงเรียน - งานโสตทัศนศึกษา - งานนันทนาการโรง - งานสุขาภิบาลและโภชนาการ - งานธุรการ - งานสารบรรณ - งานบริหารบุคคล - งานเลขานุการคณะกรรมการสถานศึกษาขั้นพื้นฐาน - งานความสัมพันธ์กับชุมชน/สวัสดิการ/ปฏิคมและประชาสัมพันธ์ - งานเว็บไซต์โรงเรียน/งานข้อมูลสารสนเทศ - งานประชาสัมพันธ์ - ปฏิบัติหน้าที่อื่น ๆ ตามที่ได้รับมอบหมาย <p>๔. งานบริหารงบประมาณ</p> <ul style="list-style-type: none"> - งานการเงิน/พัสดุ/สินทรัพย์และงานบัญชี - งานนโยบายแผนงานและงบประมาณ - งานธนาคารโรงเรียน - งานจัดระบบการควบคุมภายใน - ปฏิบัติหน้าที่อื่น ๆ ตามที่ได้รับมอบหมาย |

| โครงสร้างตามแผนอัตรากำลังเดิม | โครงสร้างตามแผนอัตรากำลังใหม่ |
|---|--|
| <p>๘. กองส่งเสริมคุณภาพชีวิต</p> <p>๘.๑ ฝ่ายบริหารงานทั่วไป</p> <p>งานบริหารทั่วไป</p> <ul style="list-style-type: none"> - งานสารบรรณ ธุรการ จัดทำคำสั่ง ประกาศของกองส่งเสริมคุณภาพชีวิต - งานบริหารงานบุคคลภายในกองส่งเสริมคุณภาพชีวิต - งานสวัสดิการข้าราชการ ลูกจ้าง พนักงานจ้างกองส่งเสริมคุณภาพชีวิต - งานเกี่ยวกับการจัดทำแผนสามปีของกองส่งเสริมคุณภาพชีวิต - งานจัดทำแผนพัสดุของกองส่งเสริมคุณภาพชีวิต - งานจัดทำข้อบัญญัติงบประมาณรายจ่ายประจำปี/เพิ่มเติมของกองส่งเสริมคุณภาพชีวิต - งานการเงินและบัญชีของกองส่งเสริมคุณภาพชีวิต - งานขออนุมัติเบิกจ่ายเงินงบประมาณตามข้อบัญญัติงบประมาณรายจ่ายประจำปีของกองส่งเสริมคุณภาพชีวิตและควบคุมการเบิกจ่ายเงินอุดหนุนทั่วไปงานสถานสงเคราะห์คนชรา บ้านเขาบ่อแก้ว - งานควบคุมทะเบียนเกี่ยวกับทรัพย์สินและพัสดุของกองส่งเสริมคุณภาพชีวิต - งานควบคุมบัญชีการรับ- จ่ายวัสดุต่าง ๆ ของกองส่งเสริมคุณภาพชีวิต - งานพัฒนาบุคลากรด้านการจัดสวัสดิการ - งานควบคุมภายในกองส่งเสริมคุณภาพชีวิต - งานบริหารจัดการความเสี่ยงขององค์การบริหารส่วนจังหวัดนครสวรรค์ ในภารกิจของกองส่งเสริมคุณภาพชีวิต <p>งานสาธารณสุข</p> <ul style="list-style-type: none"> - งานส่งเสริมการมีส่วนร่วมในการพัฒนาระบบการบริหารจัดการด้านสาธารณสุขจังหวัดนครสวรรค์ - งานส่งเสริม สนับสนุนการมีส่วนร่วมในการดำเนินงานโรงพยาบาลส่งเสริมสุขภาพตำบล - งานเตรียมการรองรับภารกิจถ่ายโอนโรงพยาบาลส่งเสริมสุขภาพตำบล (รพ.สต.) ให้แก่องค์การบริหารส่วนจังหวัด - งานส่งเสริม พัฒนาการมีส่วนร่วมของชุมชนและองค์กรปกครองส่วนท้องถิ่นในการจัดบริการสุขภาพที่สอดคล้องกับบริบทของชุมชน - งานส่งเสริมและสนับสนุนศูนย์ผู้ป่วยโรคเรื้อรัง (ศูนย์ชีวันนท์) โรงพยาบาลสวรรค์ประชารักษ์ - งานส่งเสริมและสนับสนุนการบูรณาการโครงการป้องกันและแก้ไขปัญหาเอดส์ - งานส่งเสริมและสนับสนุนการบูรณาการโครงการป้องกันและแก้ไขปัญหายาเสพติด - งานป้องกันและควบคุมโรคติดต่อและไม่ติดต่อ - งานป้องกันและควบคุมปัญหาการระบาดของโรค - งานควบคุมเครื่องดื่มแอลกอฮอล์และยาสูบ | <p>๘. กองสวัสดิการสังคม</p> <p>๘.๑ ฝ่ายบริหารงานทั่วไป</p> <ul style="list-style-type: none"> - งานจัดทำแผนงานด้านการพัฒนาสังคม ด้านสวัสดิการสังคม และด้านสังคมสงเคราะห์ - งานพัฒนาระบบ รูปแบบ มาตรการ และวิธีการพัฒนาสังคม การจัดสวัสดิการสังคม และการสังคมสงเคราะห์ที่สอดคล้องกับสภาพปัญหาและความต้องการของประชาชน - งานเผยแพร่ความรู้เกี่ยวกับการดำเนินชีวิตในครอบครัว - งานจัดทำข้อบัญญัติงบประมาณรายจ่ายประจำปี/เพิ่มเติม การจัดทำแผนพัฒนาองค์การบริหารส่วนจังหวัดนครสวรรค์ของกองสวัสดิการสังคม - งานจัดทำแผนพัสดุ และงานจัดทำทะเบียนทรัพย์สินของกองสวัสดิการสังคม - งานบริหารงานบุคคล การจัดสวัสดิการข้าราชการ ลูกจ้างประจำ และพนักงานจ้าง ภายในกองสวัสดิการสังคม - งานการตรวจประเมินประสิทธิภาพขององค์กรปกครองส่วนท้องถิ่น (Local Performance Assessment : LPA) ของกองสวัสดิการสังคม - งานจัดทำข้อมูลตามแบบประเมินประสิทธิภาพและประสิทธิผลการปฏิบัติราชการเพื่อกำหนดประโยชน์ตอบแทนอื่นเป็นกรณีพิเศษ ของกองสวัสดิการสังคม - งานจัดทำข้อมูลตามแบบรายละเอียดตัวชี้วัด ตามข้อตกลงการปฏิบัติราชการระดับสำนัก/กอง (MOU) - งานจัดทำข้อมูลการประเมินผลการปฏิบัติงานตามแนวทางการบริหารกิจการบ้านเมืองที่ดีขององค์กรปกครองส่วนท้องถิ่น (แบบ ๓) ของกองสวัสดิการสังคม - งานการเงิน งานธุรการ งานสารบรรณของกองสวัสดิการสังคม - งานบริการข้อมูล สถิติ ช่วยเหลือให้คำแนะนำทางวิชาการ - งานอื่น ๆ ที่เกี่ยวข้องและที่ได้รับมอบหมาย |

| โครงสร้างตามแผนอัตรากำลังเดิม | โครงสร้างตามแผนอัตรากำลังใหม่ |
|--|--|
| <p>๘.๑ ฝ่ายบริหารงานทั่วไป (ต่อ)</p> <ul style="list-style-type: none"> - งานประสานงานคณะกรรมการภารกิจการส่งเสริมสุขภาพและการพัฒนางานด้านสาธารณสุขตามอำนาจหน้าที่ขององค์การบริหารส่วนจังหวัดนครสวรรค์ - งานรวบรวมข้อมูล วิชาการ และประชาสัมพันธ์ด้านงานสาธารณสุข - งานอื่น ๆ ที่ได้รับมอบหมาย <p>๘.๒ ฝ่ายบ้านพักคนชรา</p> <p>งานบริหารงานทั่วไป</p> <ul style="list-style-type: none"> - งานธุรการ – สารบรรณ ของสถานสงเคราะห์คนชราบ้านเขาบ่อแก้ว - งานแผนงาน/โครงการพัฒนาของสถานสงเคราะห์คนชราบ้านเขาบ่อแก้ว - งานงบประมาณ - งานพัสดุ ครุภัณฑ์ ภายในสถานสงเคราะห์คนชราบ้านเขาบ่อแก้ว - งานพัฒนาบุคลากร - งานพัฒนา บำรุงรักษาอาคาร สถานที่ในสถานสงเคราะห์คนชราบ้านเขาบ่อแก้ว - งานเกี่ยวกับมูลนิธิสงเคราะห์คนชราจังหวัดนครสวรรค์ <p>งานสังคมสงเคราะห์และจัดสวัสดิการ</p> <ul style="list-style-type: none"> - งานรับเข้าบริการและจำหน่ายออกผู้สูงอายุในสถานสงเคราะห์คนชราบ้านเขาบ่อแก้ว - การจัดบริการและดูแลผู้สูงอายุด้านปัจจัย ๔ - งานศาสนพิธีและการจัดฌาปนกิจศพผู้สูงอายุในสถานสงเคราะห์คนชราบ้านเขาบ่อแก้ว - งานบริการด้านอาชีพบำบัด - งานฟื้นฟูสมรรถภาพทางสังคมและจิตใจ <p>งานรักษาพยาบาลและฟื้นฟูบำบัด</p> <ul style="list-style-type: none"> - งานการบริการตรวจรักษา - งานฟื้นฟูสมรรถภาพร่างกาย - งานการบริการด้านกายภาพบำบัด - งานป้องกันโรค - งานสุขาภิบาล - งานโภชนาการ - งานอื่น ๆ ที่ได้รับมอบหมาย <p>๘.๓ ฝ่ายส่งเสริมคุณภาพชีวิตและจัดสวัสดิการ</p> <p>งานยุทธศาสตร์และงบประมาณ</p> <ul style="list-style-type: none"> - งานจัดทำแผนยุทธศาสตร์ แผนพัฒนาองค์การบริหารส่วนจังหวัดนครสวรรค์ แผนดำเนินการโครงการด้านการส่งเสริมคุณภาพชีวิตจังหวัดนครสวรรค์ - งานจัดทำแผนปฏิบัติการและรายงานโครงการ/กิจกรรมตามยุทธศาสตร์จังหวัดด้านผู้สูงอายุ และแรงงานนอกระบบผู้สูงอายุ - งานจัดทำแผนปฏิบัติการและรายงานโครงการ/กิจกรรมตามยุทธศาสตร์จังหวัดด้านผู้พิการ และแรงงานนอกระบบผู้พิการ - งานจัดทำแผนปฏิบัติการและรายงานโครงการ/กิจกรรมตามยุทธศาสตร์จังหวัดด้านสตรี | <p>๘.๑ ฝ่ายบริหารงานทั่วไป (ต่อ)</p> <p>๘.๒ ฝ่ายสถานสงเคราะห์</p> <ul style="list-style-type: none"> - งานบริหารงานสถานสงเคราะห์คนชราบ้านเขาบ่อแก้ว - งานปฏิบัติงานสังคมสงเคราะห์ อาทิ รับ-จำหน่ายผู้สูงอายุ ศาสนาพิธี และการจัดฌาปนกิจศพผู้สูงอายุ - งานปฏิบัติงานรักษาพยาบาลและฟื้นฟูบำบัด อาทิ การรักษาพยาบาลภายใน และการส่งรักษาต่อกรณีฟื้นฟูและกายภาพบำบัด โภชนาการผู้สูงอายุ - งานปฏิบัติงานบริหารงานทั่วไป อาทิ การจัดทำแผนงบประมาณของสถานสงเคราะห์คนชรา ขออนุมัติจัดซื้อ/จัดจ้าง เบิกจ่ายเงิน จัดทำรายงานประจำเดือน รายงานสถิติและรายงานต่าง ๆ การจัดประชุม ต้อนรับบริจาค พัฒนารักษาอาคารสถานที่ ฯลฯ - งานวิชาการและจัดทำมาตรฐานการให้บริการในสถานสงเคราะห์คนชราบ้านเขาบ่อแก้ว - งานเกี่ยวกับมูลนิธิสงเคราะห์คนชราจังหวัดนครสวรรค์ - งานปฏิบัติงานบุคลากรกลุ่มงานบริหารงานทั่วไป ช่วยแก้ไขการปฏิบัติงานเบื้องต้น - งานการจัดซื้อ/จัดจ้าง การเบิกจ่ายพัสดุ ครุภัณฑ์ เงินอุดหนุนเฉพาะกิจ ของสถานสงเคราะห์คนชราบ้านเขาบ่อแก้ว - งานการจ่ายน้ำมันเชื้อเพลิง รถยนต์ รถจักรยานยนต์ เครื่องตัดหญ้า เครื่องปั่นไฟฟ้าของสถานสงเคราะห์คนชราบ้านเขาบ่อแก้ว - งานการดำเนินงานการรับบริจาคและตอบรับบริจาคของสถานสงเคราะห์คนชราบ้านเขาบ่อแก้ว - งานบริการข้อมูล สถิติ ช่วยเหลือให้คำแนะนำทางวิชาการ - งานอื่น ๆ ที่เกี่ยวข้องและที่ได้รับมอบหมาย <p>๘.๓ ฝ่ายส่งเสริมสวัสดิการสังคม</p> <ul style="list-style-type: none"> - งานจัดสวัสดิการทางสังคมและงานสังคมสงเคราะห์แก่เด็ก สตรี ผู้สูงอายุ ผู้พิการ และผู้ด้อยโอกาส - งานส่งเสริมการมีส่วนร่วมของชุมชนในการจัดสวัสดิการ - งานส่งเสริมสวัสดิภาพเด็ก และเยาวชนที่ประพฤติน่าไม่เหมาะสม แก้ว - งานส่งเสริมประสานงานองค์กรเครือข่ายด้านเด็ก สตรี ผู้สูงอายุ ผู้พิการ และผู้ด้อยโอกาส - งานพัฒนาเครือข่ายเด็ก สตรี ผู้สูงอายุ ผู้พิการ และผู้ด้อยโอกาส - งานพัฒนาคุณภาพชีวิตเด็ก สตรี ผู้สูงอายุ ผู้พิการ และผู้ด้อยโอกาส |

| โครงสร้างตามแผนอัตรากำลังเดิม | โครงสร้างตามแผนอัตรากำลังใหม่ |
|---|--|
| <p>๘.๓ ฝ่ายส่งเสริมคุณภาพชีวิตและจัดสวัสดิการ (ต่อ)</p> <ul style="list-style-type: none"> - งานจัดทำแผนปฏิบัติการและรายงานโครงการ/กิจกรรมตามยุทธศาสตร์จังหวัดด้านเด็กและครอบครัว - งานตรวจสอบเอกสารการเบิกจ่ายค่าใช้จ่าย และจัดทำฎีกาเบิกจ่ายเงินโครงการต่าง ๆ ของกองส่งเสริมคุณภาพชีวิต - งานรวบรวมข้อมูล/เอกสารประกอบการประเมินประสิทธิภาพขององค์การบริหารส่วนจังหวัดนครสวรรค์ ในภารกิจของกองส่งเสริมคุณภาพชีวิต (Local Performance Assessment : LPA) - งานรวบรวมข้อมูล/เอกสารประกอบการประเมินประสิทธิภาพและประสิทธิผลการปฏิบัติราชการ เพื่อเสนอขอรับเงินรางวัลประจำปี ในภารกิจของกองส่งเสริมคุณภาพชีวิต - งานรวบรวมข้อมูล/เอกสารประกอบตัวชี้วัดตามข้อตกลงการปฏิบัติราชการระดับสำนัก/กอง องค์การบริหารส่วนจังหวัดนครสวรรค์ประจำปีของกองส่งเสริมคุณภาพชีวิต <p>งานสังคมสงเคราะห์และพัฒนาคุณภาพชีวิต</p> <ul style="list-style-type: none"> - งานสังคมสงเคราะห์และพัฒนาคุณภาพชีวิตด้านเด็ก/เยาวชน - งานสังคมสงเคราะห์และพัฒนาคุณภาพชีวิตด้านสตรี - งานสังคมสงเคราะห์และพัฒนาคุณภาพชีวิตด้านผู้พิการ - งานสังคมสงเคราะห์และพัฒนาคุณภาพชีวิตด้านผู้สูงอายุ - งานสังคมสงเคราะห์และพัฒนาคุณภาพชีวิตด้านผู้ด้อยโอกาสหรือคนไร้ที่พึ่ง - งานส่งเสริมประสานงานองค์กรเครือข่ายด้านสตรี - งานส่งเสริมประสานงานองค์กรเครือข่ายด้านผู้สูงอายุ - งานส่งเสริมประสานงานองค์กรเครือข่ายด้านผู้ด้อยโอกาสหรือคนไร้ที่พึ่ง - งานส่งเสริมความเข้มแข็งสถาบันครอบครัว - งานพัฒนาคุณภาพชีวิตตามหลักปรัชญาเศรษฐกิจพอเพียง - งานพัฒนาส่งเสริมและแก้ไขการประกอบอาชีพแรงงานนอกระบบ - งานส่งเสริมและพัฒนาภาวะผู้นำชุมชน - งานส่งเสริมและพัฒนาอาชีพ - งานพัฒนาสถาบันครอบครัว - งานสงเคราะห์ผู้ป่วยยากไร้ขององค์การบริหารส่วนจังหวัดนครสวรรค์ - งานออกสำรวจติดตามการให้ความช่วยเหลืออุปกรณ์ช่วยเหลือคนพิการในจังหวัดนครสวรรค์ - งานเยี่ยมบ้าน สอบข้อเท็จจริงผู้รับการสงเคราะห์ในจังหวัดนครสวรรค์ - งานอื่น ๆ ที่ได้รับมอบหมาย | <p>๘.๓ ฝ่ายส่งเสริมสวัสดิการสังคม (ต่อ)</p> <ul style="list-style-type: none"> - งานพัฒนาส่งเสริมและแก้ไขการประกอบอาชีพแรงงานภาคประชาชน - งานพัฒนาส่งเสริมและแก้ไขการประกอบอาชีพแรงงานนอกระบบด้านผู้สูงอายุ - งานส่งเสริมและพัฒนาภาวะผู้นำชุมชน - งานส่งเสริมความเข้มแข็งของชุมชน - งานส่งเสริมความเข้มแข็งสถาบันครอบครัว - งานพัฒนาคุณภาพชีวิตตามหลักปรัชญาเศรษฐกิจพอเพียง - งานฝึกอบรมและเผยแพร่ความรู้เกี่ยวกับการพัฒนาชุมชน - งานส่งเสริมอาชีพและรายได้ - งานสงเคราะห์ผู้ป่วยยากไร้ขององค์การบริหารส่วนจังหวัดนครสวรรค์ - งานสงเคราะห์เด็กและเยาวชนผู้ถูกทอดทิ้ง เร่ร่อน ไร้ที่พึ่ง ถูกทำร้ายร่างกาย - งานสงเคราะห์ครอบครัวที่ประสบปัญหาความเดือดร้อน - งานออกสำรวจติดตามการให้ความช่วยเหลืออุปกรณ์ช่วยเหลือคนพิการในจังหวัดนครสวรรค์ - งานทะเบียนคุมกลุ่มอาชีพต่าง ๆ - งานทะเบียนคุมปราชาญชาวบ้าน คลังปัญญาท้องถิ่น - งานบริการข้อมูล สถิติ ช่วยเหลือให้คำแนะนำทางวิชาการ - งานอื่น ๆ ที่เกี่ยวข้องและที่ได้รับมอบหมาย |

| โครงสร้างตามแผนอัตรากำลังเดิม | โครงสร้างตามแผนอัตรากำลังใหม่ |
|---|---|
| <p>๙. กองกิจการพาณิชย์</p> <p>๙.๑ ฝ่ายจัดหาประโยชน์</p> <ul style="list-style-type: none"> - งานการเงินงบประมาณกิจการบึงบอระเพ็ด - งานจัดทำบัญชีงบประมาณกิจการบึงบอระเพ็ด - งานจัดเก็บรายได้เฉพาะกิจการบึงบอระเพ็ด - งานพัฒนารายได้เฉพาะกิจการบึงบอระเพ็ด - งานรายงานผลการจัดเก็บรายได้ของงบประมาณกิจการบึงบอระเพ็ด - งานแผนงบประมาณฝ่ายจัดหาประโยชน์ - งานจัดทำข้อบัญญัติฝ่ายจัดหาประโยชน์ - งานจัดทำแผนยุทธศาสตร์/แผนดำเนินการของฝ่ายจัดหาประโยชน์ - งานจัดทำทะเบียนคุมจำแนกรายรับ-รายจ่ายของงบประมาณกิจการบึงบอระเพ็ด - งานจัดทำทะเบียนคุมรายรับสาธารณูปโภค - งานจัดทำทะเบียนคุมหลักประกันสัญญาของงบประมาณกิจการบึงบอระเพ็ด - งานรายงานสถานะการเงินของกองกิจการพาณิชย์ - งานจัดทำงบการเงินและงบแสดงฐานะการเงิน ตามระเบียบกรมการปกครองว่าด้วยการบันทึกบัญชี การจัดทำทะเบียนและรายงานการเงินขององค์กรปกครองส่วนท้องถิ่น พ.ศ.๒๕๕๓ - งานตรวจสอบการจัดทำทะเบียนคุมเงินประกันของ และหลักประกันสัญญาต่าง ๆ ตามภารกิจงบประมาณกิจการพัฒนาบึงบอระเพ็ด จังหวัดนครสวรรค์ - งานรายงานการเงินและงบแสดงฐานะการเงินตามระเบียบกรมการปกครองท้องถิ่นว่าด้วยการบันทึกบัญชีการจัดทำทะเบียนและรายงานการเงินขององค์กรปกครองส่วนท้องถิ่น พ.ศ.๒๕๕๓ - งานจัดทำทะเบียนเงินรายรับงบประมาณกิจการพัฒนาบึงบอระเพ็ด จังหวัดนครสวรรค์ - งานการจัดทำสมุดเงินสดรับงบประมาณกิจการพัฒนาบึงบอระเพ็ด จังหวัดนครสวรรค์ - งานการจัดทำสมุดเงินสดจ่ายงบประมาณกิจการพัฒนาบึงบอระเพ็ด จังหวัดนครสวรรค์ - งานควบคุมการจัดทำบัญชีแยกประเภท งบประมาณกิจการพัฒนาบึงบอระเพ็ด จังหวัดนครสวรรค์ - งานจัดทำการปรับปรุงบัญชี ผ่านรายการบัญชี มาตรฐานทั่วไป - งานจัดทำใบผ่านรายการบัญชีมาตรฐาน ๑ สรุปลงสมุดเงินสดรับ - งานจัดทำใบผ่านรายการบัญชีมาตรฐาน ๒ สรุปลงสมุดเงินสดจ่าย - งานจัดทำใบผ่านรายการบัญชีมาตรฐาน ๓ สรุปลงสมุดเงินรายรับ - งานตรวจสอบกระหนยอดเงินรายรับทุกประเภท รายงานสถานการณ์เงินประจำวัน งบกระหนยอดเงินฝากธนาคารและรายงานอื่น ๆ ที่เกี่ยวข้อง เพื่อสอบย้อนอดีตบัญชีงบการเงิน - งานบริหารจัดการควบคุมงบประมาณรายได้จัดเก็บเอง ควบคุมกับงบประมาณรายจ่ายประจำปี | <p>๙. กองกิจการพาณิชย์</p> <p>๙.๑ ฝ่ายจัดหาผลประโยชน์</p> <ul style="list-style-type: none"> - งานเกี่ยวกับการตราข้อบัญญัติเกี่ยวกับกิจการพาณิชย์ในลักษณะของการลงทุนขององค์กรปกครองส่วนท้องถิ่นตามที่กฎหมายกำหนด - งานกิจการพาณิชย์ - งานส่งเสริมการลงทุน - งานส่งเสริมการตลาด - งานพัฒนาระบบตลาดรูปแบบต่าง ๆ - งานขยายช่องทางการตลาด - งานส่งเสริมและกระจายสินค้า - งานส่งเสริมการจัดเก็บรักษาสินค้าประเภทต่าง ๆ - งานจัดหาประโยชน์ในทรัพย์สินขององค์กรปกครองส่วนท้องถิ่นหรือการกินพื้นที่อื่นตามความจำเป็นขององค์กรปกครองส่วนท้องถิ่นตามที่กฎหมายกำหนด - งานการเงินและบัญชีงบประมาณกิจการบึงบอระเพ็ด - งานขอใช้/ขอเช่าที่ราชพัสดุ - งานควบคุมภายใน - งานบริการข้อมูล สถิติ ช่วยเหลือให้คำแนะนำทางวิชาการ - งานอื่น ๆ ที่เกี่ยวข้องและที่ได้รับมอบหมาย |

| โครงสร้างตามแผนอัตรากำลังเดิม | โครงสร้างตามแผนอัตรากำลังใหม่ |
|---|---|
| <p>๙.๑ ฝ่ายจัดหาประโยชน์ (ต่อ)</p> <ul style="list-style-type: none"> - งานจัดทำรายงานงบการเงิน ณ วันสิ้นงวดบัญชีประจำเดือน เสนอต่อผู้ว่าราชการจังหวัดนครสวรรค์ - งานควบคุมสถานะทางการคลังของกองกิจการพาณิชย์และผ่านยอดการรับรองรายได้จัดเก็บเอง ก่อนขออนุมัติในหลักการและวางฎีกาเบิกจ่าย - งานจัดเก็บและตรวจสอบความถูกต้อง ระหว่างบัญชีเงินฝากธนาคาร คงเหลือตาม Bank Statement - งานจัดทำทะเบียนคุมเงินรายรับ-รายจ่าย ประจำวันงาน จัดทำกระดาดษาทำการพิสูจน์ยอดเงินฝากประจำเดือน - งานประสานติดตามการจัดทำรายงานจัดทำเชิงงบประมาณ กิจการพัฒนาบึงบอระเพ็ด จังหวัดนครสวรรค์ - งานออกเลขตามลำดับในสมุดคุมฎีกาจ่าย ณ กองคลัง องค์การบริหารส่วนจังหวัดนครสวรรค์ - จัดทำกระดาดษาทำการเรื่องรับ-จ่ายรายงานตรวจสอบภายใน - งานจัดเก็บเงินรายได้ทุกประเภท พร้อมสรุปการปิดหลังใบเสร็จรับเงินตามภารกิจของงบประมาณ กิจการพัฒนาบึงบอระเพ็ด จังหวัดนครสวรรค์ - งานควบคุมการจัดทำใบสำคัญสรุบบำนำส่งเงิน โดยตรวจรับเงินรายได้ตามใบนำส่งทุกฉบับ ตรวจสอบให้ตรงกับใบเสร็จรับเงิน และรวบรวมเงินรายได้นำฝากเข้าบัญชีองค์การบริหารส่วนจังหวัดนครสวรรค์ทุกวัน - งานจัดทำรายงานสถานะการเงินประจำวัน - งานพัฒนารายได้ภายในโครงการพัฒนาบึงบอระเพ็ด ด้านการท่องเที่ยว - งานบริหารจัดการเอกสารทางการเงินสำหรับตรวจสอบ อ้างอิงความถูกต้องย้อนหลัง - งานจัดทำงบกระทบยอดบัญชีเงินฝากธนาคาร - งานตรวจสอบร้านค้าตามภารกิจงบประมาณพัฒนาบึงบอระเพ็ด - งานบริหารจัดการบัตรเข้าชมการแสดงต่าง ๆ ที่ใช้ใบนำส่งรายวันของผู้เข้าชมฟรี หมู่มณะ จำนวนผู้เข้าพักอาคารที่พักนักท่องเที่ยวบึงบอระเพ็ด - งานรายงานการเจาะปุ๋ยใบเสร็จรับเงินและบัตรจำหน่ายเข้าชมการแสดงต่าง ๆ - งานควบคุมการจัดทำทะเบียนคุมย่อยจัดเก็บรายได้ เช่น ทะเบียนคุมเรือนำเที่ยว ทะเบียนคุมใบเสร็จรับเงิน ทะเบียนคุมบัตรเข้าชมการแสดงต่าง ๆ และทะเบียนคุมการใช้โทรศัพท์ทางไกลหมายเลขโทรศัพท์ ๐ ๕๖๒๗ ๔๕๓๒ - งานส่งสำเนาใบเสร็จรับเงิน การขายเอกสารสอบราคา เงินประกันสัญญาต่าง ๆ ให้กองพัสดุและทรัพย์สิน - งานควบคุมการจัดทำรายงานสถิติรายรับและการจัดเก็บรายได้ประจำปีภายในโครงการพัฒนาบึงบอระเพ็ด ด้านการท่องเที่ยว - งานรายงานสถิติผู้เข้าชมกิจกรรมภายในแหล่งท่องเที่ยวบึงบอระเพ็ด | <p>๙.๑ ฝ่ายจัดหาผลประโยชน์ (ต่อ)</p> |

| โครงสร้างตามแผนอัตรากำลังเดิม | โครงสร้างตามแผนอัตรากำลังใหม่ |
|---|--|
| <p>๙.๑ ฝ่ายจัดหาประโยชน์ (ต่อ)</p> <ul style="list-style-type: none"> - งานสารบรรณกองกิจการพาณิชย์ - งานทำลายเอกสารทางราชการของกองกิจการพาณิชย์ - งานบริหารจัดการนิติกรรมสัญญาขององค์การบริหารส่วนจังหวัดนครสวรรค์ - งานบริหารจัดการผู้ประกอบการร้านค้าขององค์การบริหารส่วนจังหวัดนครสวรรค์ - งานขอใช้/ขอเช่าอาคารอเนกประสงค์บึงหล่ม อำเภอลาดยาว จังหวัดนครสวรรค์ - งานบริหารจัดการงบประมาณสินค้า OTOP จากกรมฯ - งานวิเคราะห์ข้อมูล และเสนอความเห็นเพื่อเป็นแนวทางการแก้ปัญหาด้านการจัดหาพัสดุ - งานบริหารจัดการที่ราชพัสดุ - งานบริหารจัดการความเสี่ยงของกองกิจการพาณิชย์ - งานทำลายเอกสารทางราชการของกองกิจการพาณิชย์ - งานจัดวางระบบควบคุมภายในของกองกิจการพาณิชย์ ตามระเบียบกระทรวงการคลัง - งานพัฒนาแหล่งท่องเที่ยวบึงบอระเพ็ดตามนโยบายบึงบอระเพ็ดปลอดภัย ปลอดภัย ปลอดภัย และลดการใช้ถุงพลาสติก - งานอื่น ๆ ที่ได้รับมอบหมาย <p>๙.๒ ฝ่ายกิจการขนส่ง</p> <ul style="list-style-type: none"> - งานบริหารจัดการสถานีขนส่งผู้โดยสารให้เป็นไปตามนโยบายภายใต้ภารกิจถ่ายโอนเพื่อให้เกิดภาพพจน์ที่ดีขององค์การบริหารส่วนจังหวัดนครสวรรค์ - งานวางแผนด้านการให้บริการและบริหารจัดการสถานีขนส่งให้เป็นไปตามมาตรฐานของกรมการขนส่งทางบก - งานบริหารอาคารสถานที่อาคารอเนกประสงค์บึงหล่ม - งานปรับปรุงภูมิทัศน์บริเวณโดยรอบอาคารสถานที่บึงหล่ม - งานการวางแผนการจัดเก็บรายได้ประเภทต่าง ๆ - งานควบคุมการเบิกจ่ายงบประมาณ การเงินและบัญชี รวบรวมสถิติรายได้ประเภทต่าง ๆ ตลอดจนรายงานความคืบหน้าด้านรายรับและรายจ่ายในแต่ละประเภท - งานการจัดซื้อจัดจ้างจัดหาซ่อมแซมตรวจสอบพัสดุและครุภัณฑ์ในการดำเนินงาน - งานจัดทำข้อบัญญัติงบประมาณรายจ่ายเฉพาะกิจการขนส่งผู้โดยสารอำเภอลาดยาว จังหวัดนครสวรรค์ - งานประชาสัมพันธ์ข้อมูลข่าวสาร สารสนเทศและงานรับฟังความคิดเห็น - งานอื่น ๆ ที่ได้รับมอบหมาย | <p>๙.๑ ฝ่ายจัดหาผลประโยชน์ (ต่อ)</p> <p>๙.๒ ฝ่ายกิจการขนส่ง</p> <ul style="list-style-type: none"> - งานการบริหารช่องจอดรถรับ – ส่ง ผู้โดยสารของรถโดยสารประจำทาง - งานการบริหารพื้นที่ลานจอดรถ - งานการจัดการพื้นที่จำหน่ายตั๋วโดยสาร - งานการจัดการจราจรภายในสถานีขนส่ง - งานการจัดการการรักษาความสะอาดในสถานีขนส่ง - งานการบริหารจัดการรักษาความปลอดภัยในสถานีขนส่ง - งานการจัดการการประชาสัมพันธ์และบริการข้อมูลการเดินทาง - งานการควบคุมดูแลการติดตั้งป้ายโฆษณาในบริเวณสถานี - งานการจัดให้มีบริการห้องสุขา - งานการจัดให้มีบริการร้านค้าต่าง ๆ - งานการจัดการบริการรับฝากของ - งานการบริหารจัดการรถรับจ้าง - งานการบริหารจัดการให้มีบริการรถเข็นสัมภาระ - งานการบริหารจัดการเงินค่าบริการสถานีขนส่ง - งานการจัดหาดูแลซ่อมแซมบำรุงรักษาอาคารสถานที่และวัสดุอุปกรณ์ - งานจัดทำข้อบัญญัติงบประมาณรายจ่ายเฉพาะกิจการขนส่งผู้โดยสาร - งานควบคุมการเบิกจ่ายงบประมาณ การเงินและบัญชี - งานการวางแผนการจัดเก็บรายได้ประเภทต่าง ๆ - งานบริหารจัดการอาคารอเนกประสงค์บึงหล่ม - งานบริการข้อมูล สถิติ ช่วยเหลือให้คำแนะนำทางวิชาการ - งานอื่น ๆ ที่เกี่ยวข้องและที่ได้รับมอบหมาย |

| โครงสร้างตามแผนอัตรากำลังเดิม | โครงสร้างตามแผนอัตรากำลังใหม่ |
|---|--|
| <p>๙.๓ ฝ่ายพัฒนาและส่งเสริมการท่องเที่ยว</p> <ul style="list-style-type: none"> - งานธุรการ งานสารบรรณ งานบริหารงานบุคคลากรของกองกิจการพาณิชย์ - งานการจัดทำแบบประเมินผลการปฏิบัติงาน ข้อตกลงการปฏิบัติราชการ และตัวชี้วัดงานของพนักงานจ้างสังกัดกองกิจการพาณิชย์ - งานมอบหมายงานและหน้าที่ความรับผิดชอบของกองกิจการพาณิชย์ - งานการจัดทำแผนอัตรากำลังของข้าราชการและพนักงานจ้างสังกัดกองกิจการพาณิชย์ - งานจัดทำแผนยุทธศาสตร์การพัฒนา แผนพัฒนาสี่ปี และแผนการดำเนินงานของกองกิจการพาณิชย์ - งานจัดทำข้อบัญญัติงบประมาณรายจ่ายประจำปีเฉพาะกิจการบึงบอระเพ็ด - งานจัดทำแผนจัดหาพัสดุและแผนการใช้จ่ายเงินของกองกิจการพาณิชย์ - งานปรับปรุงขั้นตอนและระยะเวลาการปฏิบัติราชการของกองกิจการพาณิชย์ - งานรายงานสถานการณ์ใช้เลขหมายโทรศัพท์แบบสั้น ๔ หลัก หมายเลข ๑๑๓๑ - งานการใช้ประโยชน์จากทรัพย์สินขององค์กรปกครองส่วนท้องถิ่นของกองกิจการพาณิชย์ - งานบริหารจัดการพัสดุ และครุภัณฑ์ของกองกิจการพาณิชย์ - งานบริหารจัดการจัดซื้อ จัดจ้าง โครงการตามข้อบัญญัติงบประมาณรายจ่ายเฉพาะกิจการพัฒนาบึงบอระเพ็ด - งานบริหารจัดการด้านการท่องเที่ยวภายในแหล่งท่องเที่ยวบึงบอระเพ็ด และจังหวัดนครสวรรค์ - งานจัดกิจกรรมต่าง ๆ เพื่อส่งเสริมการท่องเที่ยวบึงบอระเพ็ดและจังหวัดนครสวรรค์ - งานบริหารจัดการของคณะกรรมการพัฒนาบึงบอระเพ็ด ด้านการท่องเที่ยว - งานบริหารจัดการอาคารสถานที่ของกองกิจการพาณิชย์ - งานบริหารจัดการกิจกรรมการแสดงภายในแหล่งท่องเที่ยวบึงบอระเพ็ด และสวนสัตว์ - งานบริหารจัดการอาคารที่พักนักท่องเที่ยวบึงบอระเพ็ด บ้านพักเรือนรับรอง และรีสอร์ท - งานการประเมินความพึงพอใจของผู้ที่เข้าพักอาคารที่พักฯ - งานบริหารจัดการขยะภายในแหล่งท่องเที่ยวบึงบอระเพ็ด - งานบริหารจัดการปรับภูมิทัศน์ภายในแหล่งท่องเที่ยวบึงบอระเพ็ด - งานบริหารจัดการยานพาหนะและเครื่องจักรกล - งานบริหารจัดการจราจรและความปลอดภัยภายในแหล่งท่องเที่ยวบึงบอระเพ็ด - งานบริหารจัดการปฐมภูมิสุขภาพภายในบึงบอระเพ็ด - งานบริหารจัดการพลังงานแสงอาทิตย์(โซล่าเซลล์) | <p>๙.๓ ฝ่ายบริหารงานทั่วไป</p> <ul style="list-style-type: none"> - งานธุรการ งานสารบรรณ งานบริหารงานบุคคล ของกองกิจการพาณิชย์ - งานจัดทำแผนการจัดหาพัสดุ แผนการดำเนินงาน แผนยุทธศาสตร์การพัฒนา แผนพัฒนาท้องถิ่น - งานจัดทำข้อบัญญัติงบประมาณรายจ่ายประจำปี/เพิ่มเติมของกองกิจการพาณิชย์ - งานจัดซื้อจัดจ้าง และงานบริหารพัสดุภาครัฐ - งานบริหารจัดการความเสี่ยง - งานบริหารจัดการวิธีการบริหารกิจการบ้านเมืองที่ดี - งานจัดทำข้อตกลงการปฏิบัติราชการ (MOU) - งานการตรวจประเมินประสิทธิภาพขององค์กรปกครองส่วนท้องถิ่น (Local Performance Assessment : LPA) - งานบริหารงบประมาณ - งานบริหารจัดการสาธารณูปโภค - งานบริหารเกี่ยวกับการซ่อมแซมทรัพย์สิน ของกองกิจการพาณิชย์ - งานควบคุมยานพาหนะ และเครื่องจักรกล ของกองกิจการพาณิชย์ - งานอำนวยความสะดวกและรักษาความปลอดภัย ภายในบึงบอระเพ็ด - งานสารสนเทศ (IT) ภายในบึงบอระเพ็ด - งานประชาสัมพันธ์แหล่งท่องเที่ยวและส่งเสริมการท่องเที่ยวบึงบอระเพ็ด - งานบริหารจัดการเกี่ยวกับการใช้อาคารสถานที่ ภายในบึงบอระเพ็ด เช่น โรงแรม อาคารที่พัก ห้องประชุมสัมมนา เป็นต้น - งานบริหารจัดการสวนสัตว์ - งานบริหารเกี่ยวกับส่วนการแสดง ภายในบึงบอระเพ็ด - งานบริหารจัดการขยะ ภายในบึงบอระเพ็ด - งานบริหารจัดการปฐมภูมิสุขภาพ ภายในบึงบอระเพ็ด - งานภูมิทัศน์ ภายในบึงบอระเพ็ด - งานบริการข้อมูล สถิติ ช่วยเหลือให้คำแนะนำทางวิชาการ - งานอื่น ๆ ที่เกี่ยวข้องและที่ได้รับมอบหมาย |

| โครงสร้างตามแผนอัตรากำลังเดิม | โครงสร้างตามแผนอัตรากำลังใหม่ |
|--|---|
| <p>๙.๓ <u>ฝ่ายพัฒนาและส่งเสริมการท่องเที่ยว (ต่อ)</u></p> <ul style="list-style-type: none"> - งานบริหารจัดการซ่อมบำรุงอาคารและสิ่งปลูกสร้างที่อยู่ในความรับผิดชอบของกองกิจการพาณิชย์ - งานบริหารจัดการน้ำประปาเพื่อการอุปโภค-บริโภคภายในบึงบอระเพ็ด - งานบริหารจัดการระบบไฟฟ้าภายในบึงบอระเพ็ด - งานบริหารจัดการระบบกล้องโทรทัศน์วงจรปิด (cctv) - งานบริหารจัดการงบประมาณรายจ่ายของงบบุคลากรพัฒนาบึงบอระเพ็ด - งานอื่น ๆ ที่ได้รับมอบหมาย | <p>๙.๓ <u>ฝ่ายบริหารงานทั่วไป (ต่อ)</u></p> |

| โครงสร้างตามแผนอัตรากำลังเดิม | โครงสร้างตามแผนอัตรากำลังใหม่ |
|--|---|
| <p>๑๐. กองพัสดุและทรัพย์สิน</p> <p>๑๐.๑ ฝ่ายจัดหาพัสดุและทรัพย์สิน</p> <ul style="list-style-type: none"> - งานด้านวิชาการพัสดุ, ระเบียบ, แนวทางปฏิบัติในการจัดซื้อจัดจ้างทุกประเภท - งานวิเคราะห์ข้อมูล และเสนอความเห็นเพื่อเป็นแนวทางการแก้ปัญหาด้านการจัดหาพัสดุ - งานศึกษาวิเคราะห์รายละเอียดของพัสดุเพื่อกำหนดมาตรฐานและคุณภาพพัสดุ - งานชี้แจงตอบข้อซักถามงานด้านการจัดหาพัสดุต่อหน่วยงานที่เกี่ยวข้อง - งานด้านเอกสารชี้แจงข้อซักถามงานในภาพรวมของฝ่ายจัดหาพัสดุและทรัพย์สิน - งานตรวจสอบและจัดเตรียมเอกสารก่อนดำเนินการเกี่ยวกับการจัดหาพัสดุ - งานจัดทำแผนการจัดซื้อจัดจ้างประจำปี (ตามระเบียบกระทรวงการคลังว่าด้วยการจัดซื้อจัดจ้างและการบริหารพัสดุภาครัฐ พ.ศ. ๒๕๖๐) - งานจัดทำแบบรายงานแผนปฏิบัติการจัดซื้อจัดจ้าง (แจ้งส่วนราชการในสังกัดองค์การบริหารส่วนจังหวัดนครสวรรค์) - งานจัดทำแบบรายงานผลการปฏิบัติตามแผนปฏิบัติการจัดซื้อจัดจ้าง (แจ้งส่วนราชการในสังกัดองค์การบริหารส่วนจังหวัดนครสวรรค์) - งานจัดทำและรายงานแผนการดำเนินงานประจำปีงบประมาณขององค์การบริหารส่วนจังหวัดนครสวรรค์ (แจ้งส่วนราชการในสังกัดองค์การบริหารส่วนจังหวัดนครสวรรค์) - งานรายงานสรุปผลการจัดซื้อจัดจ้างตามพระราชบัญญัติข้อมูลข่าวสารของราชการ พ.ศ.๒๕๔๐ - งานการจัดซื้อจัดจ้างโครงการตามข้อบัญญัติองค์การบริหารส่วนจังหวัด/งานการจัดซื้อจัดจ้างโครงการกันเงินกรณีไม่ก่องหนี้ผูกพัน/งานการจัดซื้อจัดจ้างโครงการที่เบิกจ่ายจากเงินกู้ เงินอุดหนุน/จ่ายขาดเงินสะสม/งานการจัดซื้อจัดจ้างโครงการถ่ายโอนบริการสาธารณะให้แก่องค์กรปกครองส่วนท้องถิ่น - งานจัดหาพัสดุแบบพิมพ์เพื่อใช้ในราชการขององค์การบริหารส่วนจังหวัดนครสวรรค์ - งานรายงานการอนุมัติจัดซื้อ/จัดจ้าง ตามที่นายกองค์การบริหารส่วนจังหวัดมอบอำนาจ ตามพระราชบัญญัติการจัดซื้อจัดจ้างและการบริหารพัสดุภาครัฐ พ.ศ. ๒๕๖๐ ให้ปฏิบัติราชการแทนวงเงินไม่เกิน ๕๐๐,๐๐๐.-บาท (-ห้าแสนบาทถ้วน-) - งานออกคำสั่งแต่งตั้งเจ้าหน้าที่หรือคณะกรรมการจัดทำร่างขอบเขตของงานหรือรายละเอียดคุณลักษณะเฉพาะของพัสดุ - งานออกคำสั่งแต่งตั้งคณะกรรมการกำหนดราคากลาง ตามแนวทางของกรมบัญชีกลาง - งานจัดทำร่างขอบเขตของงานหรือรายละเอียด คุณลักษณะเฉพาะของพัสดุ และกำหนดราคากลางสำหรับการจัดซื้อจัดจ้าง | <p>๑๐. กองพัสดุและทรัพย์สิน</p> <p>๑๐.๑ ฝ่ายจัดหาพัสดุ</p> <ul style="list-style-type: none"> - งานจัดทำแผนการจัดซื้อ จัดจ้าง จัดหาพัสดุครุภัณฑ์ วัสดุ ที่ดิน สิ่งก่อสร้าง และทรัพย์สินประจำปีขององค์กรปกครองส่วนท้องถิ่น - งานปรับปรุง ซ่อมแซม และบำรุงรักษาพัสดุ ครุภัณฑ์ - งานจัดทำทะเบียนคุมเอกสารสัญญาซื้อขายสัญญาจ้าง - งานเกี่ยวกับเงินประกันสัญญาทุกประเภท - งานจัดทำหนังสือรับรองผลงานและทะเบียนคุมหนังสือรับรองผลงาน - งานควบคุมงบประมาณรายจ่ายประจำปี - งานจัดทำฎีกาเบิกจ่ายเงินตามงบประมาณรายจ่ายประจำปี และเงินนอกงบประมาณ - งานขออนุมัติเปิดตัดปี ขอยกเวลาเปิดตัดปี - งานตอบข้อซักถาม ข้อเสนอแนะของหน่วยตรวจสอบ - งานบริการข้อมูล สถิติ ช่วยเหลือให้คำแนะนำทางวิชาการ - งานอื่น ๆ ที่เกี่ยวข้องและที่ได้รับมอบหมาย |

| โครงสร้างตามแผนอัตรากำลังเดิม | โครงสร้างตามแผนอัตรากำลังใหม่ |
|---|---|
| <p>๑๐.๑ ฝ่ายจัดหาพัสดุและทรัพย์สิน (ต่อ)</p> <ul style="list-style-type: none"> - งานรายงานการเผยแพร่และการปิดประกาศผู้ชนะการเสนอราคา/งานเผยแพร่ข่าวสาร วิธีประกาศเชิญชวนทั่วไป วิธีคัดเลือก และวิธีเฉพาะเจาะจง - งานร่างสัญญาซื้อขาย สัญญาจ้าง ใบสั่งซื้อ ใบสั่งจ้าง ทุกประเภท - งานจัดทำทะเบียนคุมหลักประกันสัญญา และตรวจสอบเพื่อพิสูจน์ยอดคงเหลือ - งานตรวจสอบหลักประกันเสนอราคา/หลักประกันสัญญากับหน่วยงานผู้ออก - งานรวบรวมเอกสาร และจัดทำฎีกาเบิกจ่ายเงินทุกประเภทของกองพัสดุและทรัพย์สิน - งานจัดทำทะเบียนคุมเลขที่สัญญาซื้อขาย สัญญาจ้างและข้อตกลงเป็นหนังสือ - งานออกหนังสือรับรองผลงานจ้าง - งานบันทึกข้อมูลการเปิดเผยราคากลาง ในเว็บไซต์องค์การบริหารส่วนจังหวัด (www.nakhonsawanpao.go.th) - งานบันทึกข้อมูลการเปิดเผยราคากลาง ในเว็บไซต์ศูนย์ข้อมูลการจัดซื้อจัดจ้างภาครัฐ (www.sprocurement.go.th) ของกรมบัญชีกลาง - งานกำหนดราคากลางวัสดุขององค์การบริหารส่วนจังหวัดนครสวรรค์ - งานบันทึกข้อมูลในระบบการจัดซื้อจัดจ้างภาครัฐ (e-GP) - งานบันทึกข้อมูลในระบบบัญชีคอมพิวเตอร์ (e-LAAS) - งานเก็บรวบรวมข้อมูลเพื่อบันทึกข้อมูลในระบบสารสนเทศเพื่อการวางแผนและประเมินผลขององค์กรปกครองส่วนท้องถิ่น (e-Plan) - งานบันทึกข้อมูลในระบบสารสนเทศ เพื่อการวางแผนและประเมินผลขององค์กรปกครองส่วนท้องถิ่น (e-Plan) - งานจัดทำทะเบียนคุมประกาศเลขที่เอกสารประกาศจัดซื้อจัดจ้าง - งานกลั่นกรอง และตรวจสอบเอกสารประกอบการวางฎีกาก่อนเสนอผู้อำนวยการกอง - งานแก้ไขสัญญา - งานการปรับผิดสัญญา - งานการลดหรือตัดค่าปรับ/การขยายเวลาทำการตามสัญญา - งานการบอกเลิกสัญญา - งานการแจ้งลงโทษผู้ทำงาน - งานริบหลักประกันเสนอราคา/หลักประกันสัญญา - งานตรวจสอบ และรายงานการไต่ครบกำหนดก่อนคืนหลักประกันสัญญา - งานคืนหลักประกันเสนอราคา/หลักประกันสัญญา - งานคืนค่าขายเอกสารประมวลด้วยระบบอิเล็กทรอนิกส์ - งานสืบหาหลักทรัพย์สินคู่สัญญากับองค์การบริหารส่วนจังหวัด - งานอายัดหลักประกันสัญญาส่งสรรพากรพื้นที่นครสวรรค์ | <p>๑๐.๑ ฝ่ายจัดหาพัสดุ (ต่อ)</p> |

| โครงสร้างตามแผนอัตรากำลังเดิม | โครงสร้างตามแผนอัตรากำลังใหม่ |
|---|---|
| <p>๑๐.๑ ฝ่ายจัดหาพัสดุและทรัพย์สิน (ต่อ)</p> <ul style="list-style-type: none"> - งานวางระบบควบคุมภายในของฝ่ายจัดหาพัสดุและทรัพย์สิน - งานการตรวจประเมินผลการปฏิบัติงานราชการขององค์กรปกครองส่วนท้องถิ่นในฝ่ายจัดหาพัสดุและทรัพย์สิน - งานคำนวณการจ่ายเงินเพิ่ม หรือเรียกเงินค่างานก่อสร้างตามเงื่อนไขของสัญญาแบบปรับราคาได้ (ค่า K) - งานรายงานผลการจัดซื้อ/จัดจ้างตามแผนการจัดหาพัสดุประจำปีงบประมาณ เสนอผู้บริหารเป็นประจำทุกเดือน - งานตรวจสอบและชี้แจง จากหน่วยงานตรวจสอบภายในขององค์การบริหารส่วนจังหวัด สำนักงานตรวจเงินแผ่นดิน และหน่วยงานอื่น ๆ - งานรายงานผลการปฏิบัติงานในฝ่ายจัดหาพัสดุและทรัพย์สิน - งานตรวจสอบการขออนุญาตใช้โทรศัพท์ทางไกลของกองพัสดุและทรัพย์สิน - งานอื่น ๆ ที่ได้รับมอบหมาย | <p>๑๐.๑ ฝ่ายจัดหาพัสดุ (ต่อ)</p> <ul style="list-style-type: none"> - งานจัดทำทะเบียนคุมพัสดุ ครุภัณฑ์ วัสดุ ที่ดิน สิ่งก่อสร้าง และทรัพย์สินทุกประเภทขององค์กรปกครองส่วนท้องถิ่น - งานควบคุมตรวจสอบการรับการจ่ายพัสดุ ครุภัณฑ์ให้แก่ส่วนราชการต่าง ๆ - งานจำหน่ายพัสดุ ครุภัณฑ์ - งานรวบรวมสถิติข้อมูลและระบบฐานข้อมูลเกี่ยวกับพัสดุ ครุภัณฑ์ วัสดุ และทรัพย์สินขององค์กรปกครองส่วนท้องถิ่น - งานจัดทำบทรหัสพัสดุ - งานควบคุมตรวจสอบพัสดุประจำปี - งานการจำหน่ายพัสดุ - งานจัดทำบันทึกการยืมทรัพย์สินและทะเบียนคุมการยืม - งานขออนุญาตใช้ประโยชน์ในทรัพย์สินของทางราชการ - งานอนุญาตและจัดทำบันทึกข้อตกลงการให้หน่วยงานอื่นใช้พัสดุประเภทที่ดินและสิ่งก่อสร้าง - งานการคำนวณค่าเสื่อมราคาของทรัพย์สินทุกประเภท - งานจดทะเบียนและต่อทะเบียนรถยนต์ส่วนบุคคล - งานเกี่ยวกับการจัดทำหรือช่วยจัดทำงบประมาณ - งานประชาสัมพันธ์การดำเนินการเกี่ยวกับพัสดุ ครุภัณฑ์ วัสดุ ที่ดิน สิ่งก่อสร้าง และทรัพย์สินอื่นๆ ขององค์กรปกครองส่วนท้องถิ่น - งานตอบข้อซักถาม ข้อเสนอแนะของหน่วยตรวจสอบ - งานธุรการ งานสารบรรณ งานด้านการเงิน การคลัง การพัสดุ การจัดทำแผนงาน ข้อบัญญัติ ของกองพัสดุและทรัพย์สิน - งานบริการข้อมูล สถิติ ช่วยเหลือให้คำแนะนำทางวิชาการ - งานอื่น ๆ ที่เกี่ยวข้องและที่ได้รับมอบหมาย |
| <p>๑๐.๒ ฝ่ายทะเบียนและทรัพย์สิน</p> <ul style="list-style-type: none"> - งานด้านวิชาการพัสดุ,ระเบียบและแนวทางปฏิบัติงานด้านทะเบียนและทรัพย์สิน - งานด้านเอกสารชี้แจงข้อซักถามงานในภาพรวมของฝ่ายทะเบียนและทรัพย์สิน - งานการวางระบบควบคุมภายในฝ่ายทะเบียนและทรัพย์สิน - งานจัดทำบทรหัสพัสดุขององค์การบริหารส่วนจังหวัดนครสวรรค์ - งานเกี่ยวกับการจัดทำแผนพัฒนาสี่ปีของกองพัสดุและทรัพย์สิน - งานการจัดทำแผนยุทธศาสตร์การพัฒา และแผนพัฒนาสี่ปีของกองพัสดุและทรัพย์สิน - งานเกี่ยวกับการจัดทำแผนอัตรากำลังสามปีของกองพัสดุและทรัพย์สิน - งานการจัดทำข้อบัญญัติงบประมาณรายจ่ายประจำปี/งบประมาณรายจ่ายเพิ่มเติมของกองพัสดุและทรัพย์สิน - งานจัดซื้อจัดจ้างพัสดุของกองพัสดุและทรัพย์สิน - งานการโอน/แก้ไข/เปลี่ยนแปลง/ตั้งจ่ายเป็นรายการใหม่ งบประมาณตามข้อบัญญัติของกองพัสดุและทรัพย์สิน - งานการชี้แจงตอบข้อทักท้วงของหน่วยงานผู้ตรวจสอบภายนอก - งานการประชาสัมพันธ์ตีสภาฯ เกี่ยวกับทรัพย์สินถือปฏิบัติ และรายงานผลให้ที่ประชุมสภาฯ ทราบ - งานการจัดทำเอกสารเพื่อเสนอญัตติการรับมอบ การรับโอนพัสดุที่มีเงื่อนไขหรือมีภาระติดพัน - งานการจัดทำทะเบียนคุมเอกสารสิทธิ์ (โฉนดที่ดินและอื่น ๆ) และแสดงข้อมูลการใช้ประโยชน์ - งานจัดทำแผนปฏิบัติหน้าที่ของข้าราชการ พนักงานจ้างและจ้างเหมาบุคคลภายนอกของฝ่ายทะเบียนและทรัพย์สิน - งานการจัดทำรายงานผลการปฏิบัติงานของข้าราชการ พนักงานจ้างและจ้างเหมาบุคคลภายนอกของกองพัสดุและทรัพย์สิน - งานการจัดทำบันทึกข้อตกลงการปฏิบัติงานของฝ่ายทะเบียนและทรัพย์สิน | <p>๑๐.๒ ฝ่ายทะเบียนพัสดุและทรัพย์สิน</p> <ul style="list-style-type: none"> - งานจัดทำทะเบียนคุมพัสดุ ครุภัณฑ์ วัสดุ ที่ดิน สิ่งก่อสร้าง และทรัพย์สินทุกประเภทขององค์กรปกครองส่วนท้องถิ่น - งานควบคุมตรวจสอบการรับการจ่ายพัสดุ ครุภัณฑ์ให้แก่ส่วนราชการต่าง ๆ - งานจำหน่ายพัสดุ ครุภัณฑ์ - งานรวบรวมสถิติข้อมูลและระบบฐานข้อมูลเกี่ยวกับพัสดุ ครุภัณฑ์ วัสดุ และทรัพย์สินขององค์กรปกครองส่วนท้องถิ่น - งานจัดทำบทรหัสพัสดุ - งานควบคุมตรวจสอบพัสดุประจำปี - งานการจำหน่ายพัสดุ - งานจัดทำบันทึกการยืมทรัพย์สินและทะเบียนคุมการยืม - งานขออนุญาตใช้ประโยชน์ในทรัพย์สินของทางราชการ - งานอนุญาตและจัดทำบันทึกข้อตกลงการให้หน่วยงานอื่นใช้พัสดุประเภทที่ดินและสิ่งก่อสร้าง - งานการคำนวณค่าเสื่อมราคาของทรัพย์สินทุกประเภท - งานจดทะเบียนและต่อทะเบียนรถยนต์ส่วนบุคคล - งานเกี่ยวกับการจัดทำหรือช่วยจัดทำงบประมาณ - งานประชาสัมพันธ์การดำเนินการเกี่ยวกับพัสดุ ครุภัณฑ์ วัสดุ ที่ดิน สิ่งก่อสร้าง และทรัพย์สินอื่นๆ ขององค์กรปกครองส่วนท้องถิ่น - งานตอบข้อซักถาม ข้อเสนอแนะของหน่วยตรวจสอบ - งานธุรการ งานสารบรรณ งานด้านการเงิน การคลัง การพัสดุ การจัดทำแผนงาน ข้อบัญญัติ ของกองพัสดุและทรัพย์สิน - งานบริการข้อมูล สถิติ ช่วยเหลือให้คำแนะนำทางวิชาการ - งานอื่น ๆ ที่เกี่ยวข้องและที่ได้รับมอบหมาย |

| โครงสร้างตามแผนอัตรากำลังเดิม | โครงสร้างตามแผนอัตรากำลังใหม่ |
|---|---|
| <p>๑๐.๒ ฝ่ายทะเบียนและทรัพย์สิน (ต่อ)</p> <ul style="list-style-type: none"> - งานการจัดทำบันทึกข้อตกลงการปฏิบัติงานระหว่างนายกองค์การบริหารส่วนจังหวัดนครสวรรค์ กับผู้อำนวยการกองพัสดุและทรัพย์สิน - งานการจัดทำตัวชี้วัดแบบประเมินผลการปฏิบัติงานตามแนวทางการบริหารกิจการบ้านเมืองที่ดี (แบบ ๓) ของกองพัสดุและทรัพย์สิน - งานการจัดการความรู้ขององค์การบริหารส่วนจังหวัดนครสวรรค์ (Knowledge Team : KM Team) ของกองพัสดุและทรัพย์สิน - งานระบบบัญชีคอมพิวเตอร์ขององค์กรปกครองส่วนท้องถิ่น (e-LAAS) - งานการจัดทำทะเบียนคุมพัสดุครุภัณฑ์ของกองพัสดุและทรัพย์สิน - งานการตรวจสอบพัสดุประจำปี ได้แก่ งานจัดทำคำสั่งแต่งตั้งคณะกรรมการตรวจสอบทรัพย์สินประจำปี - งานการจำหน่ายทรัพย์สินขององค์การบริหารส่วนจังหวัดนครสวรรค์ ได้แก่ การโอน การขายโดยวิธีทอดตลาด ฯลฯ - งานการจัดทำทะเบียนคุม การควบคุม ดูแล การใช้รถยนต์ของกองพัสดุและทรัพย์สิน ตามแบบขออนุญาตใช้รถยนต์ส่วนกลาง - งานการลงทะเบียนพัสดุตามแบบ พด. ๑, พด. ๒, และ พด. ๓ - งานการเก็บรักษาและควบคุมทะเบียนพัสดุ (พด.๑, พด.๒, และ พด.๓) ทุกประเภท - งานจัดทำบันทึกการใช้คงรูปการให้ยืมทรัพย์สินขององค์การบริหารส่วนจังหวัดนครสวรรค์กับหน่วยงานอื่น - งานการกำหนดเลขรหัสพัสดุครุภัณฑ์ขององค์การบริหารส่วนจังหวัดนครสวรรค์ - งานต่อทะเบียนรถยนต์ รถจักรยานยนต์ และเครื่องจักรกลขององค์การบริหารส่วนจังหวัดนครสวรรค์ - งานเปลี่ยนแปลงลักษณะของรถยนต์ - งานลงระบบงานทะเบียนพัสดุและทรัพย์สิน (ด้วยระบบอิเล็กทรอนิกส์) ของกองพัสดุและทรัพย์สิน <p>งานธุรการ</p> <ul style="list-style-type: none"> - งานธุรการและงานสารบรรณของกองพัสดุและทรัพย์สิน ได้แก่ งานร่าง – โต้ตอบหนังสือในหน้าที่ที่เกี่ยวข้อง - งานการติดต่อประสานงานกับส่วนราชการอื่น ๆ เกี่ยวกับทรัพย์สินขององค์การบริหารส่วนจังหวัดนครสวรรค์ - งานตรวจประเมินผลการปฏิบัติราชการขององค์กรปกครองส่วนท้องถิ่น ของกองพัสดุและทรัพย์สิน - งานเลขานุการผู้อำนวยการกองพัสดุและทรัพย์สิน ได้แก่ ตรวจความถูกต้องหนังสือก่อนเสนอผู้บริหารลงนาม, งานการจัดทำทะเบียนคุมแฟ้มเสนอผู้อำนวยการกองพัสดุและทรัพย์สิน - งานจัดเตรียมเอกสารการประชุมและการจัดทำรายงานการประชุม - งานด้านบุคลากรของกองพัสดุและทรัพย์สิน (การจัดทำทะเบียนคุมวันลา, การขออนุญาตไปราชการต่าง ๆ) <p>งานรายงานกรณีพนักงานจ้างลาป่วยเกิน ๑๕ วันทำการ</p> <ul style="list-style-type: none"> - งานจัดทำทะเบียนคุมฎีกาการเบิกจ่ายเงินของกองพัสดุและทรัพย์สิน | <p>๑๐.๒ ฝ่ายทะเบียนพัสดุและทรัพย์สิน (ต่อ)</p> |

| โครงสร้างตามแผนอัตรากำลังเดิม | โครงสร้างตามแผนอัตรากำลังใหม่ |
|---|--|
| <p data-bbox="300 212 687 241">๑๐.๒ ฝ่ายทะเบียนและทรัพย์สิน (ต่อ)</p> <ul style="list-style-type: none"> <li data-bbox="240 250 839 324">- งานเก็บรักษาระเบียบ ข้อบังคับ และหนังสือสั่งการต่าง ๆ ที่เกี่ยวข้องของกองพัสดุและทรัพย์สิน <li data-bbox="240 333 839 407">- งานจัดทำคำสั่งมอบหมายงานและหน้าที่ความรับผิดชอบของกองพัสดุและทรัพย์สิน <li data-bbox="240 416 839 454">- งานจัดทำทะเบียนคุมการเบิกจ่ายวัสดุของกองพัสดุและทรัพย์สิน <li data-bbox="240 463 699 501">- งานทำลายเอกสารของกองพัสดุและทรัพย์สิน <li data-bbox="240 510 528 548">- งานอื่น ๆ ที่ได้รับมอบหมาย | <p data-bbox="920 212 1362 241">๑๐.๒ ฝ่ายทะเบียนพัสดุและทรัพย์สิน (ต่อ)</p> |

| โครงสร้างตามแผนอัตรากำลังเดิม | โครงสร้างตามแผนอัตรากำลังใหม่ |
|--|---|
| <p>๑๑. กองการเจ้าหน้าที่</p> <p>๑๑.๑ ฝ่ายสรรหาและบรรจุแต่งตั้ง</p> <ul style="list-style-type: none"> - งานแผนอัตรากำลังข้าราชการ ลูกจ้างประจำ และพนักงานจ้าง - งานกำหนดส่วนราชการใหม่ - งานปรับปรุงการกำหนดตำแหน่งลูกจ้างประจำ - งานถ่ายโอนภารกิจด้านบุคลากร - งานสอบคัดเลือก สอบแข่งขัน คัดเลือก - งานบรรจุและแต่งตั้งบุคคลกลับเข้ารับราชการ - งานทดลองปฏิบัติหน้าที่ราชการ - งานสรรหา และเลือกสรรพนักงานจ้าง - งานขอใช้บัญชีและบรรจุแต่งตั้งผู้สอบแข่งขันสอบคัดเลือกได้เพื่อบรรจุเป็นข้าราชการ - งานการย้ายข้าราชการ - งานโอนย้ายและรับโอนข้าราชการ - งานตรวจสอบประวัติพิมพ์ลายนิ้วมือ - งานเกษียณอายุราชการ - งานพ้นจากตำแหน่งของพนักงานจ้าง (เนื่องจากขาดคุณสมบัติ) - งานลาออกจากราชการ - งานลาออกของพนักงานจ้าง - งานบำเหน็จบำนาญ - งานเพิ่มวุฒิการศึกษา - งานจัดทำทะเบียนประวัติ (ก.พ.๗) และเพิ่มประวัติ ของข้าราชการ ลูกจ้างประจำและพนักงานจ้าง - งานระบบทะเบียนบุคลากรของหน่วยงาน (สปสช.) เบิกจ่ายตรง ค่ารักษาพยาบาล - งานรายงานข้อมูลกำลังคนภาครัฐ - งานระบบฐานข้อมูลบุคลากรองค์กรปกครองส่วนท้องถิ่นของกรมส่งเสริมการปกครองท้องถิ่น - งานปรับปรุง ออกแบบหน้าเว็บเพจ และเผยแพร่ข้อมูล ระเบียบ หนังสือ ข้อสั่งการ เกี่ยวกับการบริหารงานบุคคล ผ่านหน้าเว็บเพจของกองการเจ้าหน้าที่ เว็บไซต์องค์การบริหารส่วนจังหวัดนครสวรรค์ - งานออกคำสั่งให้พนักงานจ้างที่เสียชีวิตได้รับเงินช่วยเหลือพิเศษ - งานหักเงินค่าตอบแทนพนักงานจ้าง - งานอื่น ๆ ที่ได้รับมอบหมาย <p>๑๑.๒ ฝ่ายส่งเสริมและพัฒนาบุคลากร</p> <ul style="list-style-type: none"> - งานธุรการ งานสารบรรณ ของกองการเจ้าหน้าที่ - งานจัดทำแผนพัฒนาบุคลากร - งานโครงการฝึกอบรมพัฒนาบุคลากร - งานโครงการคัดเลือกบุคลากรดีเด่น - งานโครงการป้องกันและปราบปรามยาเสพติด - งานเครื่องราชอิสริยาภรณ์ของข้าราชการ และลูกจ้างประจำ - งานประเมินประสิทธิภาพและประสิทธิผลการปฏิบัติราชการเพื่อกำหนดประโยชน์ตอบแทนอื่นเป็นกรณีพิเศษ - งานประเมินผลการปฏิบัติราชการของข้าราชการ และลูกจ้างประจำ - งานเลื่อนขั้นเงินเดือน/ค่าจ้าง | <p>๑๑. กองการเจ้าหน้าที่</p> <p>๑๑.๑ ฝ่ายสรรหาและบรรจุแต่งตั้ง</p> <ul style="list-style-type: none"> - งานแผนอัตรากำลังข้าราชการ ลูกจ้างประจำ และพนักงานจ้าง - งานจัดตั้งส่วนราชการและการปรับปรุงโครงสร้างส่วนราชการ - งานปรับปรุงการกำหนดตำแหน่งลูกจ้างประจำ - งานถ่ายโอนภารกิจด้านบุคลากร - งานการสรรหาเกี่ยวกับการสอบแข่งขัน สอบคัดเลือก การคัดเลือก การย้าย การโอน การคัดเลือกเพื่อรับโอน - งานบรรจุและแต่งตั้ง - งานทดลองปฏิบัติหน้าที่ราชการ - งานสรรหา และเลือกสรรพนักงานจ้าง - งานขอใช้บัญชีและบรรจุแต่งตั้งผู้สอบแข่งขันสอบคัดเลือกได้เพื่อบรรจุเป็นข้าราชการ - งานตรวจสอบประวัติพิมพ์ลายนิ้วมือ - งานเกษียณอายุราชการ - งานพ้นจากตำแหน่งของพนักงานจ้าง (เนื่องจากขาดคุณสมบัติ) - งานลาออกจากราชการ - งานบำเหน็จบำนาญ - งานเพิ่มวุฒิการศึกษา - งานจัดทำ ควบคุม ตรวจสอบ แก้ไข บันทึกข้อมูลทะเบียนประวัติของข้าราชการ ลูกจ้างประจำ และพนักงานจ้าง - งานระบบสารสนเทศข้อมูลบุคลากรท้องถิ่นแห่งชาติ - งานระบบทะเบียนบุคลากรของหน่วยงาน (สปสช.) เบิกจ่ายตรง ค่ารักษาพยาบาล - งานรายงานข้อมูลกำลังคนภาครัฐ - งานปรับปรุง ออกแบบหน้าเว็บเพจ และเผยแพร่ข้อมูล ระเบียบ หนังสือ ข้อสั่งการ เกี่ยวกับการบริหารงานบุคคล ผ่านหน้าเว็บเพจของกองการเจ้าหน้าที่ เว็บไซต์องค์การบริหารส่วนจังหวัดนครสวรรค์ - งานออกคำสั่งให้พนักงานจ้างที่เสียชีวิตได้รับเงินช่วยเหลือพิเศษ - งานหักเงินค่าตอบแทนพนักงานจ้าง - งานบริการข้อมูล สถิติ ช่วยเหลือให้คำแนะนำทางวิชาการ - งานอื่น ๆ ที่เกี่ยวข้องและที่ได้รับมอบหมาย <p>๑๑.๒ ฝ่ายส่งเสริมและพัฒนาบุคลากร</p> <ul style="list-style-type: none"> - งานธุรการ งานสารบรรณ ของกองการเจ้าหน้าที่ - งานแผนพัฒนาบุคลากร - งานโครงการฝึกอบรมพัฒนาบุคลากร - งานโครงการคัดเลือกบุคลากรดีเด่น - งานโครงการป้องกันและปราบปรามยาเสพติด - งานเครื่องราชอิสริยาภรณ์ของข้าราชการ และลูกจ้างประจำ - งานประเมินประสิทธิภาพและประสิทธิผลการปฏิบัติราชการเพื่อกำหนดประโยชน์ตอบแทนอื่นเป็นกรณีพิเศษ - งานประเมินผลการปฏิบัติราชการของข้าราชการ และลูกจ้างประจำ - งานเลื่อนขั้นเงินเดือน/ค่าจ้าง |

| โครงสร้างตามแผนอัตรากำลังเดิม | โครงสร้างตามแผนอัตรากำลังใหม่ |
|--|---|
| <p>๑๑.๒ ฝ่ายส่งเสริมและพัฒนาบุคลากร (ต่อ)</p> <ul style="list-style-type: none"> - งานต่อสัญญาพนักงานจ้าง - งานเลื่อนขั้นค่าตอบแทนพนักงานจ้าง - งานเงินเพิ่มพิเศษต่าง ๆ - งานเลื่อนระดับข้าราชการ - งานปรับปรุงการกำหนดตำแหน่งข้าราชการ - งานออกคำสั่งรักษาการในตำแหน่งและรักษาราชการแทน - งานออกคำสั่งมอบอำนาจ/มอบหมายงาน/แต่งตั้งผู้บริหาร/ถอดถอน - งานจัดทำข้อบัญญัติประจำปี - งานควบคุมพัสดุ ครุภัณฑ์ ของกองการเจ้าหน้าที่ - งานเบิกจ่ายงบประมาณของกองการเจ้าหน้าที่ - งานสวัสดิการกองการเจ้าหน้าที่ - งานควบคุมภายใน - งานโครงการเกษียณอายุราชการ - งานขอพระราชทานเพลิงศพของข้าราชการ - งานจ้างเหมาบุคคลภายนอก - งานขออนุญาตเดินทางไปราชการ - งานเกี่ยวกับการอบรม - งานอื่น ๆ ที่ได้รับมอบหมาย | <p>๑๑.๒ ฝ่ายส่งเสริมและพัฒนาบุคลากร (ต่อ)</p> <ul style="list-style-type: none"> - งานต่อสัญญาพนักงานจ้าง - งานเลื่อนขั้นค่าตอบแทนพนักงานจ้าง - งานเงินเพิ่มพิเศษต่าง ๆ - งานการคัดเลือกเพื่อเลื่อนและแต่งตั้งข้าราชการองค์การบริหารส่วนจังหวัดให้ดำรงตำแหน่งในระดับที่สูงขึ้น - งานปรับปรุงการกำหนดตำแหน่งข้าราชการ - งานออกคำสั่งรักษาการในตำแหน่งและรักษาราชการแทน - งานออกคำสั่งมอบอำนาจ/มอบหมายงาน/แต่งตั้งผู้บริหาร/ถอดถอน - งานจัดทำข้อบัญญัติประจำปี - งานควบคุมพัสดุ ครุภัณฑ์ ของกองการเจ้าหน้าที่ - งานเบิกจ่ายงบประมาณของกองการเจ้าหน้าที่ - งานสวัสดิการกองการเจ้าหน้าที่ - งานควบคุมภายใน - งานโครงการเกษียณอายุราชการ - งานขอพระราชทานเพลิงศพของข้าราชการ - งานจ้างเหมาบุคคลภายนอก - งานขออนุญาตเดินทางไปราชการ - งานเกี่ยวกับการอบรม - งานบริการข้อมูล สถิติ ช่วยเหลือให้คำแนะนำทางวิชาการ - งานอื่น ๆ ที่เกี่ยวข้องและที่ได้รับมอบหมาย |
| <p>๑๑.๓ ฝ่ายวินัยและส่งเสริมคุณธรรม</p> <ul style="list-style-type: none"> - งานสอบสวน งานร้องทุกข์ ร้องเรียนของข้าราชการครูและบุคลากรทางการศึกษา - งานเสริมสร้างวินัย คุณธรรม จริยธรรม - งานมาตรฐานคุณธรรม จริยธรรม ของผู้บริหาร ข้าราชการ ลูกจ้างประจำ - งานจัดทำแผนอัตรากำลังข้าราชการครูและบุคลากรทางการศึกษา - งานออกคำสั่งแต่งตั้ง การมอบอำนาจ - งานประเมินผลการปฏิบัติราชการของข้าราชการครู อบจ. - งานเลื่อนเงินเดือนข้าราชการครูองค์การบริหารส่วนจังหวัด - งานเลื่อนระดับวิทยฐานะครู - งานเครื่องราชอิสริยาภรณ์สำหรับข้าราชการครูและบุคลากรทางการศึกษา - งานการประเมินการเตรียมความพร้อมครูผู้ช่วย - งานเกษียณอายุข้าราชการครู - งานเปลี่ยนค่านำหน้าชื่อ ชื่อตัว และชื่อสกุล - งานสรรหาตำแหน่งบริหารที่ว่างของข้าราชการครู และบุคลากรทางการศึกษาของโรงเรียนในสังกัดองค์การบริหารส่วนจังหวัดนครสวรรค์ - งานการโอน การรับโอนข้าราชการครู - งานเกี่ยวกับการอบรมข้าราชการครู และบุคลากรทางการศึกษา การออกหนังสือรับรอง ของข้าราชการครูและบุคลากรทางการศึกษา - งานเลขานุการ ก.จ.จ. | <p>๑๑.๓ ฝ่ายวินัยและส่งเสริมคุณธรรม</p> <ul style="list-style-type: none"> - งานสอบสวน งานร้องทุกข์ ร้องเรียนของข้าราชการครูและบุคลากรทางการศึกษา - งานเสริมสร้างวินัย คุณธรรม จริยธรรม - งานมาตรฐานคุณธรรม จริยธรรม ของผู้บริหาร ข้าราชการ ลูกจ้างประจำ - งานจัดทำแผนอัตรากำลังข้าราชการครูและบุคลากรทางการศึกษา - งานออกคำสั่งแต่งตั้ง การมอบอำนาจ - งานประเมินผลการปฏิบัติราชการของข้าราชการครู อบจ. - งานเลื่อนเงินเดือนข้าราชการครูองค์การบริหารส่วนจังหวัด - งานการประเมินเพื่อเลื่อนวิทยฐานะข้าราชการครู - งานเครื่องราชอิสริยาภรณ์สำหรับข้าราชการครูและบุคลากรทางการศึกษา - งานการประเมินการเตรียมความพร้อมครูผู้ช่วย - งานเกษียณอายุข้าราชการครู - งานเปลี่ยนค่านำหน้าชื่อ ชื่อตัว และชื่อสกุล - งานสรรหาตำแหน่งบริหารที่ว่างของข้าราชการครู และบุคลากรทางการศึกษาของโรงเรียนในสังกัดองค์การบริหารส่วนจังหวัดนครสวรรค์ - งานการโอน การรับโอนข้าราชการครู - งานเกี่ยวกับการอบรมข้าราชการครู และบุคลากรทางการศึกษา การออกหนังสือรับรอง ของข้าราชการครูและบุคลากรทางการศึกษา - งานเลขานุการ ก.จ.จ. |

| โครงสร้างตามแผนอัตรากำลังเดิม | โครงสร้างตามแผนอัตรากำลังใหม่ |
|--|---|
| <p data-bbox="268 210 687 241">๑๑.๓ ฝ่ายวินัยและส่งเสริมคุณธรรม (ต่อ)</p> <ul style="list-style-type: none"> <li data-bbox="220 253 831 327">- งานจัดทำทะเบียนประวัติ (ก.พ.๗) ของข้าราชการครู และบุคลากรทางการศึกษา <li data-bbox="220 338 608 369">- งานควบคุมการลงเวลาการปฏิบัติราชการ <li data-bbox="220 380 507 412">- งานออกหนังสือรับรองบุคคล <li data-bbox="220 423 831 497">- งานจัดทำบัตรประจำตัวเจ้าหน้าที่ของรัฐของข้าราชการองค์การบริหารส่วนจังหวัด <li data-bbox="220 508 655 539">- งานขอพระราชทานเพลิงศพของข้าราชการครู <li data-bbox="220 551 831 624">- งานการรายงานกรณีบุคลากรขององค์การบริหารส่วนจังหวัดเดินทางออกจากราชอาณาจักรไทย ตามระเบียบ ประกาศกำหนด <li data-bbox="220 636 831 710">- งานเกี่ยวกับการลาของข้าราชการ ลูกจ้างประจำ และพนักงานจ้าง ขององค์การบริหารส่วนจังหวัดนครสวรรค์ <li data-bbox="220 721 512 752">- งานอื่น ๆ ที่ได้รับมอบหมาย | <p data-bbox="901 210 1321 241">๑๑.๓ ฝ่ายวินัยและส่งเสริมคุณธรรม (ต่อ)</p> <ul style="list-style-type: none"> <li data-bbox="849 253 1476 327">- งานจัดทำ ควบคุม ตรวจสอบ แก้ไข บันทึกข้อมูลทะเบียนประวัติ ของข้าราชการครู และบุคลากรทางการศึกษา <li data-bbox="849 338 1273 369">- งานควบคุมการลงเวลาการปฏิบัติราชการ <li data-bbox="849 380 1150 412">- งานออกหนังสือรับรองบุคคล <li data-bbox="849 423 1476 497">- งานจัดทำบัตรประจำตัวเจ้าหน้าที่ของรัฐของข้าราชการองค์การบริหารส่วนจังหวัด <li data-bbox="849 508 1316 539">- งานขอพระราชทานเพลิงศพของข้าราชการครู <li data-bbox="849 551 1476 624">- งานการรายงานกรณีบุคลากรขององค์การบริหารส่วนจังหวัดเดินทางออกจากราชอาณาจักรไทย ตามระเบียบ ประกาศกำหนด <li data-bbox="849 636 1476 710">- งานเกี่ยวกับการลาของข้าราชการ ลูกจ้างประจำ และพนักงานจ้าง ขององค์การบริหารส่วนจังหวัดนครสวรรค์ <li data-bbox="849 721 1433 752">- งานบริการข้อมูล สถิติ ช่วยเหลือให้คำแนะนำทางวิชาการ <li data-bbox="849 763 1294 795">- งานอื่น ๆ ที่เกี่ยวข้องและที่ได้รับมอบหมาย |

| โครงสร้างตามแผนอัตรากำลังเดิม | โครงสร้างตามแผนอัตรากำลังใหม่ |
|---|---|
| <p>๑๒. หน่วยงานตรวจสอบภายใน</p> <p>๑๒.๑ ฝ่ายตรวจสอบภายใน ๑</p> <p>งานตรวจสอบภายใน</p> <ul style="list-style-type: none"> - งานตรวจสอบการปฏิบัติตามกฎหมาย ระเบียบและข้อบังคับหรือมติคณะรัฐมนตรี - งานตรวจสอบความมีประสิทธิภาพ และประสิทธิผลของการดำเนินงาน - งานตรวจสอบความถูกต้อง และเชื่อถือได้ของข้อมูลการดำเนินงานและการเงินการคลัง - งานตรวจสอบการบริหารเงินงบประมาณ - งานตรวจสอบการรับเงิน - งานตรวจสอบการจ่ายเงิน - งานตรวจสอบบัญชี งบการเงิน และรายงานการเงิน - งานตรวจสอบการเก็บรักษาหลักฐานการบัญชี - งานตรวจสอบการเร่งรัดจัดเก็บรายได้ - งานตรวจสอบการจัดซื้อจัดจ้าง และการบริหารพัสดุ - งานตรวจสอบระบบการดูแลรักษาและความปลอดภัยของทรัพย์สินของหน่วยรับตรวจ - งานวิเคราะห์และประเมินความมีประสิทธิภาพ ประหยัดและคุ้มค่าในการใช้ทรัพยากร - งานตรวจติดตาม เสนอแนะการปรับปรุงการบริหารความเสี่ยง และการกำกับดูแล - งานตรวจติดตาม เสนอแนะการปรับปรุงการควบคุมภายใน และการกำกับดูแล - งานตรวจติดตามผลการตรวจสอบ - งานจัดทำ และเสนอรายงานผลการตรวจสอบภายใน - งานเสนอแนะ และให้คำปรึกษาแก่หน่วยรับตรวจ <p>งานหลักอื่น ๆ</p> <ul style="list-style-type: none"> - งานนโยบาย วิสัยทัศน์ พันธกิจ และคู่มือการปฏิบัติงานของหน่วยงานตรวจสอบภายใน - งานจัดให้มีการประกัน และปรับปรุงคุณภาพงานตรวจสอบภายใน ทั้งภายในและภายนอก - งานประเมินความมีประสิทธิภาพของกิจกรรมการบริหาร ความเสี่ยงของหน่วยงานรัฐ - งานประเมินความเพียงพอของกิจกรรมการควบคุมภายในของหน่วยงานรัฐ - งานบริหารจัดการความเสี่ยงของหน่วยงานตรวจสอบภายใน - งานจัดวางระบบการควบคุมภายในของหน่วยงานตรวจสอบภายใน - งานจัดทำแผนอัตรากำลัง ๓ ปี ของข้าราชการ และพนักงานจ้างของหน่วยงานตรวจสอบภายใน - งานจัดทำแผนพัฒนาบุคลากรของหน่วยงานตรวจสอบภายใน - งานธุรการ - งานอื่น ๆ ที่ได้รับมอบหมาย | <p>๑๒. หน่วยงานตรวจสอบภายใน</p> <p>๑๒.๑ งานตรวจสอบภายใน ๑</p> <ul style="list-style-type: none"> - งานจัดทำแผนการตรวจสอบภายในประจำปี - งานการตรวจสอบความถูกต้องและเชื่อถือได้ของเอกสารการเงิน การบัญชี เอกสารการรับ การจ่ายเงินทุกประเภท - งานตรวจสอบการเก็บรักษาหลักฐานการเงิน การบัญชี - งานตรวจสอบการสรรหาพัสดุและทรัพย์สิน การเก็บรักษาพัสดุและทรัพย์สิน - งานตรวจสอบการทำประโยชน์จากทรัพย์สินขององค์กรปกครองส่วนท้องถิ่น - งานตรวจสอบ ติดตามและการประเมินผลการดำเนินงานตามแผนงานโครงการให้เป็นไปตามนโยบาย วัตถุประสงค์ และเป้าหมายที่กำหนดอย่างมีประสิทธิภาพ ประสิทธิผล และประหยัด - งานวิเคราะห์และประเมินความมีประสิทธิภาพ ประหยัด คุ้มค่าในการใช้ทรัพยากรของส่วนราชการต่าง ๆ - งานประเมินการควบคุมภายในของหน่วยรับตรวจ - งานรายงานผลการตรวจสอบภายใน - งานประเมินความมีประสิทธิภาพของกิจกรรมการบริหาร ความเสี่ยงของหน่วยงานรัฐ - งานประเมินความเพียงพอของกิจกรรมการควบคุมภายในของหน่วยงานรัฐ - งานธุรการ - งานบริการข้อมูล สถิติ ช่วยเหลือให้คำแนะนำแนวทางแก้ไขปรับปรุงการปฏิบัติงานแก่หน่วยรับตรวจและผู้เกี่ยวข้อง - งานอื่น ๆ ที่เกี่ยวข้องและที่ได้รับมอบหมาย |

| โครงสร้างตามแผนอัตรากำลังเดิม | โครงสร้างตามแผนอัตรากำลังใหม่ |
|--|---|
| <p style="text-align: center;">๑๒.๑ ฝ่ายตรวจสอบภายใน ๒</p> <p>งานตรวจสอบภายใน</p> <ul style="list-style-type: none"> - งานตรวจสอบการปฏิบัติตามกฎหมาย ระเบียบและข้อบังคับหรือมติคณะรัฐมนตรี - งานตรวจสอบความมีประสิทธิภาพและประสิทธิผลของการดำเนินงาน - งานตรวจสอบความถูกต้อง และเชื่อถือได้ของข้อมูลการดำเนินงานและการเงินการคลัง - งานตรวจสอบการบริหารเงินงบประมาณ - งานตรวจสอบการรับเงิน - งานตรวจสอบการจ่ายเงิน - งานตรวจสอบบัญชี งบการเงิน และรายงานการเงิน - งานตรวจสอบการเก็บรักษาหลักฐานการบัญชี - งานตรวจสอบการเร่งรัดจัดเก็บรายได้ - งานตรวจสอบการจัดซื้อจัดจ้าง และการบริหารพัสดุ - งานตรวจสอบระบบการดูแลรักษาและความปลอดภัยของทรัพย์สินของหน่วยรับตรวจ - งานวิเคราะห์และประเมินความมีประสิทธิภาพ ประหยัดและคุ้มค่าในการใช้ทรัพยากร - งานตรวจติดตาม เสนอแนะการปรับปรุงการบริหารความเสี่ยง และการกำกับดูแล - งานตรวจติดตาม เสนอแนะการปรับปรุงการควบคุมภายใน และการกำกับดูแล - งานตรวจติดตามผลการตรวจสอบ - งานจัดทำ และเสนอรายงานผลการตรวจสอบภายใน - งานเสนอแนะ และให้คำปรึกษาแก่หน่วยรับตรวจ <p>งานหลักอื่น ๆ</p> <ul style="list-style-type: none"> - งานกำหนดกฎบัตร - งานจัดทำ และเสนอแผนการตรวจสอบประจำปี - งานจัดทำแผนพัฒนาท้องถิ่น และงานจัดทำแผนดำเนินงาน - งานจัดทำข้อบัญญัติงบประมาณรายจ่ายประจำปี - งานงบประมาณของหน่วยงานตรวจสอบภายใน - งานการเงิน และบัญชีของหน่วยงานตรวจสอบภายใน - งานจัดซื้อจัดจ้าง และบริหารพัสดุของหน่วยงานตรวจสอบภายใน - งานอื่น ๆ ที่ได้รับมอบหมาย | <p style="text-align: center;">๑๒.๑ งานตรวจสอบภายใน ๒</p> <ul style="list-style-type: none"> - งานจัดทำแผนการตรวจสอบภายในประจำปี - งานการตรวจสอบความถูกต้องและเชื่อถือได้ของเอกสารการเงิน การบัญชี เอกสารการรับ การจ่ายเงินทุกประเภท - งานตรวจสอบการเก็บรักษาหลักฐานการเงิน การบัญชี - งานตรวจสอบการสรรหาพัสดุและทรัพย์สิน การเก็บรักษาพัสดุและทรัพย์สิน - งานตรวจสอบการทำประโยชน์จากทรัพย์สินขององค์กรปกครองส่วนท้องถิ่น - งานตรวจสอบ ติดตามและการประเมินผลการดำเนินงานตามแผนงานโครงการให้เป็นไปตามนโยบาย วัตถุประสงค์ และเป้าหมายที่กำหนดอย่างมีประสิทธิภาพ ประสิทธิผล และประหยัด - งานวิเคราะห์และประเมินความมีประสิทธิภาพ ประหยัด คุ้มค่าในการใช้ทรัพยากรของส่วนราชการต่าง ๆ - งานประเมินการควบคุมภายในของหน่วยรับตรวจ - งานรายงานผลการตรวจสอบภายใน - งานงบประมาณของหน่วยตรวจสอบภายใน - งานการเงิน และบัญชีของหน่วยตรวจสอบภายใน - งานจัดซื้อจัดจ้าง และบริหารพัสดุของหน่วยตรวจสอบภายใน - งานบริการข้อมูล สถิติ ช่วยเหลือให้คำแนะนำแนวทางแก้ไขปรับปรุงการปฏิบัติงานแก่หน่วยรับตรวจและผู้เกี่ยวข้อง - งานอื่น ๆ ที่เกี่ยวข้องและที่ได้รับมอบหมาย |
| <p style="text-align: center;">๑๒.๑ ฝ่ายตรวจสอบภายใน ๓</p> <p>งานตรวจสอบภายใน</p> <ul style="list-style-type: none"> - งานตรวจสอบการปฏิบัติตามกฎหมาย ระเบียบและข้อบังคับหรือมติคณะรัฐมนตรี - งานตรวจสอบความมีประสิทธิภาพและประสิทธิผลของการดำเนินงาน - งานตรวจสอบความถูกต้อง และเชื่อถือได้ของข้อมูลการดำเนินงานและการเงินการคลัง - งานตรวจสอบการบริหารเงินงบประมาณ - งานตรวจสอบการรับเงิน - งานตรวจสอบการจ่ายเงิน - งานตรวจสอบบัญชี งบการเงิน และรายงานการเงิน | <p style="text-align: center;">๑๒.๑ งานตรวจสอบภายใน ๓</p> <ul style="list-style-type: none"> - งานจัดทำแผนการตรวจสอบภายในประจำปี - งานการตรวจสอบความถูกต้องและเชื่อถือได้ของเอกสารการเงิน การบัญชี เอกสารการรับ การจ่ายเงินทุกประเภท - งานตรวจสอบการเก็บรักษาหลักฐานการเงิน การบัญชี - งานตรวจสอบการสรรหาพัสดุและทรัพย์สิน การเก็บรักษาพัสดุและทรัพย์สิน - งานตรวจสอบการทำประโยชน์จากทรัพย์สินขององค์กรปกครองส่วนท้องถิ่น |

| โครงสร้างตามแผนอัตรากำลังเดิม | โครงสร้างตามแผนอัตรากำลังใหม่ |
|--|--|
| <p>๑๒.๑ ฝ่ายตรวจสอบภายใน ๓ (ต่อ)</p> <ul style="list-style-type: none"> - งานตรวจสอบการเก็บรักษาหลักฐานการบัญชี - งานตรวจสอบการเร่งรัดจัดเก็บรายได้ - งานตรวจสอบการจัดซื้อจัดจ้าง และการบริหารพัสดุ - งานตรวจสอบระบบการดูแลรักษาและความปลอดภัยของทรัพย์สินของหน่วยรับตรวจ - งานวิเคราะห์และประเมินความมีประสิทธิภาพ ประหยัดและคุ้มค่าในการใช้ทรัพยากร - งานตรวจติดตาม เสนอแนะการปรับปรุงการบริหารความเสี่ยง และการกำกับดูแล - งานตรวจติดตาม เสนอแนะการปรับปรุงการควบคุมภายใน และการกำกับดูแล - งานตรวจติดตามผลการตรวจสอบ - งานจัดทำ และเสนอรายงานผลการตรวจสอบภายใน - งานเสนอแนะ และให้คำปรึกษาแก่หน่วยรับตรวจ <p>งานหลักอื่น ๆ</p> <ul style="list-style-type: none"> - งานเลขานุการคณะกรรมการตรวจสอบ - งานประสานงานกับผู้สอบบัญชี คณะกรรมการตรวจสอบ และหน่วยงานต่าง ๆ ที่เกี่ยวข้อง - งานสรุปผลการตรวจสอบประจำปีงบประมาณ - งานอื่น ๆ ที่ได้รับมอบหมาย | <p>๑๒.๑ งานตรวจสอบภายใน ๓ (ต่อ)</p> <ul style="list-style-type: none"> - งานตรวจสอบ ติดตามและการประเมินผลการดำเนินงานตามแผนงานโครงการให้เป็นไปตามนโยบาย วัตถุประสงค์ และเป้าหมายที่กำหนดอย่างมีประสิทธิภาพ ประสิทธิผล และประหยัด - งานวิเคราะห์และประเมินความมีประสิทธิภาพ ประหยัด คุ้มค่าในการใช้ทรัพยากรของส่วนราชการต่าง ๆ - งานประเมินการควบคุมภายในของหน่วยรับตรวจ - งานรายงานผลการตรวจสอบภายใน - งานเลขานุการคณะกรรมการตรวจสอบ - งานบริการข้อมูล สถิติ ช่วยเหลือให้คำแนะนำแนวทางแก้ไขปรับปรุงการปฏิบัติงานแก่หน่วยรับตรวจและผู้เกี่ยวข้อง - งานอื่น ๆ ที่เกี่ยวข้องและที่ได้รับมอบหมาย |

การวิเคราะห์การกำหนดตำแหน่ง

กรอบอัตรากำลัง ๓ ปี (ปีงบประมาณ พ.ศ.๒๕๖๔ - ๒๕๖๖)
องค์การบริหารส่วนจังหวัดนครสวรรค์ อำเภอเมือง จังหวัดนครสวรรค์

| ลำดับ ที่ | ส่วนราชการ | ข้าราชการ | | ลูกจ้างประจำ | | พนักงานจ้าง | |
|--------------|---|------------|------------|--------------|------------|-------------|------------|
| | | อัตรากำลัง | มีอยู่จริง | อัตรากำลัง | มีอยู่จริง | อัตรากำลัง | มีอยู่จริง |
| | ผู้บริหาร(ปลัดฯ/รองปลัดฯ) | ๔ | ๓ | - | - | - | - |
| ๑ | สำนักปลัดองค์การบริหารส่วนจังหวัด | ๑๙ | ๑๘ | ๘ | ๘ | ๖๐ | ๕๖ |
| ๒ | เลขานุการองค์การบริหารส่วนจังหวัด | ๑๐ | ๑๐ | ๑ | ๑ | ๔ | ๔ |
| ๓ | กองคลัง | ๒๑ | ๒๐ | ๑ | ๑ | ๒ | ๒ |
| ๔ | กองช่าง | ๔๑ | ๓๔ | ๑๑ | ๑๑ | ๑๙๐ | ๑๘๑ |
| ๕ | กองสาธารณสุข | ๑๐ | ๑ | - | - | ๓ | - |
| ๖ | กองยุทธศาสตร์และแผนงาน | ๑๑ | ๑๑ | - | - | ๔ | ๔ |
| ๗ | กองการศึกษา ศาสนา และวัฒนธรรม | ๑๐ | ๘ | - | - | ๑๑ | ๑๑ |
| ๘ | กองสวัสดิการสังคม | ๑๖ | ๑๐ | ๔ | ๔ | ๓๕ | ๓๔ |
| ๙ | กองกิจการพาณิชย์ | ๑๖ | ๑๔ | - | - | ๗๓ | ๗๒ |
| ๑๐ | กองพัสดุและทรัพย์สิน | ๑๕ | ๑๔ | - | - | ๖ | ๖ |
| ๑๑ | กองการเจ้าหน้าที่ | ๑๑ | ๑๑ | - | - | ๑ | ๑ |
| ๑๒ | หน่วยตรวจสอบภายใน | ๖ | ๖ | - | - | ๑ | ๑ |
| | - โรงเรียนสวนกุหลาบวิทยาลัย(จิระประวัติ)นครสวรรค์ | ๕๖ | ๔๓ | - | - | ๔ | ๔ |
| | รวม | ๒๔๖ | ๒๐๓ | ๒๕ | ๒๕ | ๓๙๔ | ๓๗๖ |

๑. กำหนดกรอบอัตรากำลังข้าราชการองค์การบริหารส่วนจังหวัดและข้าราชการครูองค์การบริหารส่วนจังหวัด

• กรอบอัตรากำลังเดิม มีข้าราชการองค์การบริหารส่วนจังหวัดและข้าราชการครูองค์การบริหารส่วนจังหวัด จำนวน ๒๓๖ อัตรา

• กรอบอัตรากำลังใหม่ (ปีงบประมาณ ๒๕๖๔ - ๒๕๖๖) มีข้าราชการองค์การบริหารส่วนจังหวัดและข้าราชการครูองค์การบริหารส่วนจังหวัด จำนวน ๒๔๖ อัตรา

- ปรับเกลี่ยอัตรากำลัง จำนวน ๑๑ อัตรา ดังนี้

๑) ปรับเกลี่ย ตำแหน่ง นักจัดการงานทั่วไป (ชก.) สังกัด ฝ่ายป้องกันและบรรเทาสาธารณภัย เคลื่อนไป สังกัด ฝ่ายบริหารงานทั่วไป กองช่าง เพื่อรองรับภารกิจงานเกี่ยวกับงานจัดซื้อจัดจ้าง งานแผน งานธุรการ ของกองช่าง

๒) ปรับเกลี่ย ตำแหน่ง นักจัดการงานทั่วไป (ปก.) สังกัด ฝ่ายบริหารงานทั่วไป สำนักปลัด อบจ. เคลื่อนไป สังกัด ฝ่ายป้องกันและบรรเทาสาธารณภัย สำนักปลัด อบจ.

๓) ปรับเกลี่ย ตำแหน่ง เจ้าพนักงานธุรการ (ชง.) สังกัด ฝ่ายบริหารงานทั่วไป สำนักปลัด อบจ. เคลื่อนไป สังกัด ฝ่ายกิจการสภา สำนักงานเลขานุการ อบจ.

๔) ปรับเกลี่ย ตำแหน่ง เจ้าพนักงานธุรการ (พง.) สังกัด ฝ่ายป้องกันและบรรเทาสาธารณภัย เคลื่อนไป สังกัด ฝ่ายบริหารงานทั่วไป กองช่าง เพื่อรองรับภารกิจงานเกี่ยวกับงานจัดซื้อจัดจ้าง งานแผน งานธุรการ ของกองช่าง

๕) ปรับเกลี่ย ตำแหน่ง เจ้าพนักงานการเงินและบัญชี (พง.) สังกัด ฝ่ายสถิติการคลัง กองคลัง เคลื่อนไป สังกัด ฝ่ายการเงินและบัญชี กองคลัง

๖) ปรับเกลี่ย ตำแหน่ง เจ้าพนักงานธุรการ (ชง.) สังกัด ฝ่ายสำรวจและออกแบบ กองช่าง เคลื่อนไป สังกัด ฝ่ายบริหารงานทั่วไป กองช่าง

๗) ปรับเกลี่ย ตำแหน่ง เจ้าพนักงานธุรการ (ชง.) สังกัด ฝ่ายเครื่องจักรกล กองช่าง เคลื่อนไป สังกัด ฝ่ายบริหารงานทั่วไป กองช่าง

๘) ปรับเปลี่ยน ตำแหน่ง นายช่างโยธา (ขง.) สังกัด ฝ่ายผังเมือง (ยุบเลิก) กองช่าง เคลียไป สังกัด ฝ่ายสำรวจ และออกแบบ กองช่าง

๙) ปรับเปลี่ยน ตำแหน่ง เจ้าพนักงานสาธารณสุข (ปง./ขง.) สังกัด ฝ่ายบริหารงานทั่วไป กองสวัสดิการสังคม เคลียไป สังกัด ฝ่ายป้องกันและควบคุมโรค กองสาธารณสุข

๑๐) ตำแหน่ง เจ้าพนักงานธุรการ (ปง.) สังกัด ฝ่ายจัดหาผลประโยชน์ กองกิจการพาณิชย์ เคลียไป สังกัด ฝ่ายบริหารงานทั่วไป กองกิจการพาณิชย์ จำนวน ๑ อัตรา

๑๑) ตำแหน่ง นักจัดการงานทั่วไป (ปก.) สังกัด ฝ่ายบริหารงานทั่วไป กองกิจการพาณิชย์ เคลียไป สังกัด ฝ่ายกิจการขนส่ง กองกิจการพาณิชย์ จำนวน ๑ อัตรา

- เพิ่มอัตรากำลังข้าราชการ จำนวน ๑๐ อัตรา ดังนี้

๑) ตำแหน่ง ผู้อำนวยการกองสาธารณสุข (นักบริหารงานสาธารณสุขและสิ่งแวดล้อม ระดับกลาง) จำนวน ๑ อัตรา

๒) ตำแหน่ง หัวหน้าฝ่ายบริหารงานทั่วไป (นักบริหารงานทั่วไป ระดับต้น) สังกัด ฝ่ายบริหารงานทั่วไป กองสาธารณสุข จำนวน ๑ อัตรา

๓) ตำแหน่ง หัวหน้าฝ่ายป้องกันและควบคุมโรค (นักบริหารงานสาธารณสุขและสิ่งแวดล้อม ระดับต้น) สังกัด ฝ่ายป้องกันและควบคุมโรค กองสาธารณสุข จำนวน ๑ อัตรา

๔) ตำแหน่ง หัวหน้าฝ่ายส่งเสริมสาธารณสุข (นักบริหารงานสาธารณสุขและสิ่งแวดล้อม ระดับต้น) สังกัด ฝ่ายส่งเสริมสาธารณสุข กองสาธารณสุข จำนวน ๑ อัตรา

๕) ตำแหน่ง นักจัดการงานทั่วไป (ระดับปฏิบัติการ/ชำนาญการ) สังกัด ฝ่ายบริหารงานทั่วไป กองสาธารณสุข จำนวน ๑ อัตรา

๖) ตำแหน่ง นักวิชาการสาธารณสุข (ระดับปฏิบัติการ/ชำนาญการ) สังกัด ฝ่ายป้องกันและควบคุมโรค กองสาธารณสุข จำนวน ๑ อัตรา

๗) ตำแหน่ง นักวิชาการสาธารณสุข (ระดับปฏิบัติการ/ชำนาญการ) สังกัด ฝ่ายส่งเสริมสาธารณสุข กองสาธารณสุข จำนวน ๑ อัตรา

๘) ตำแหน่ง เจ้าพนักงานธุรการ (ระดับปฏิบัติงาน/ชำนาญงาน) สังกัด ฝ่ายบริหารงานทั่วไป กองสาธารณสุข จำนวน ๑ อัตรา

๙) ตำแหน่ง เจ้าพนักงานสาธารณสุข (ระดับปฏิบัติงาน/ชำนาญงาน) สังกัด ฝ่ายส่งเสริมสาธารณสุข กองสาธารณสุข จำนวน ๑ อัตรา

๑๐) ตำแหน่ง วิศวกรเครื่องกล (ปฏิบัติการ/ชำนาญการ) สังกัด ฝ่ายเครื่องจักรกล กองช่าง เพื่อปฏิบัติ ให้เป็นไปตามแนวทางปฏิบัติของประกาศ ก.จ.จ.นครสวรรค์ เรื่อง หลักเกณฑ์และเงื่อนไขเกี่ยวกับโครงสร้างการ แบ่งส่วนราชการ วิธีการบริหารและการปฏิบัติงานของข้าราชการองค์การบริหารส่วนจังหวัด และกิจการอันเกี่ยวกับการ บริหารงานบุคคลในองค์การบริหารส่วนจังหวัด (ฉบับที่ ๖) พ.ศ. ๒๕๖๓ ลงวันที่ ๑๓ พฤศจิกายน พ.ศ. ๒๕๖๓ กำหนดให้แต่ละฝ่าย มีตำแหน่งข้าราชการองค์การบริหารส่วนจังหวัดสายผู้ปฏิบัติอย่างน้อย จำนวน ๒ อัตรา โดยให้มี ตำแหน่งประเภทวิชาการ จำนวน ๑ อัตรา โดยความเห็นชอบของ ก.จ.จ. โดยมีต้องประเมินตัวชี้วัด

๒. กำหนดกรอบอัตรากำลังลูกจ้างประจำ ดังนี้

• กรอบอัตรากำลังเดิม มีลูกจ้างประจำ จำนวน ๒๖ อัตรา

• กรอบอัตรากำลังใหม่ มีลูกจ้างประจำ จำนวน ๒๕ อัตรา

- เกษียณอายุราชการในปีงบประมาณ ๒๕๖๔ จำนวน ๑ คน (๓๐ กันยายน ๒๕๖๓)

- เกษียณอายุราชการในปีงบประมาณ ๒๕๖๕ จำนวน ๔ คน (๓๐ กันยายน ๒๕๖๔)

- เกษียณอายุราชการในปีงบประมาณ ๒๕๖๖ จำนวน ๒ คน (๓๐ กันยายน ๒๕๖๕)

๓. กำหนดกรอบอัตรากำลังพนักงานจ้าง

- กรอบอัตรากำลังเดิม มีพนักงานจ้าง จำนวน ๓๙๒ อัตรา
- กรอบอัตรากำลังใหม่ มีพนักงานจ้าง จำนวน ๓๙๔ อัตรา

- ปรับเปลี่ยนอัตรากำลังพนักงานจ้าง จำนวน ๑๐ อัตรา ดังนี้

๑. ปรับเปลี่ยน พนักงานจ้างตามภารกิจ ตำแหน่ง ผู้ช่วยเจ้าพนักงานธุรการ สังกัด ฝ่ายผังเมือง (ยุบเลิก) กองช่าง เกลี่ยไป สังกัด ฝ่ายบริหารงานทั่วไป กองช่าง จำนวน ๑ อัตรา

๒. ปรับเปลี่ยน พนักงานจ้างทั่วไป ตำแหน่ง คนงาน สังกัด ฝ่ายผังเมือง (ยุบเลิก) กองช่าง เกลี่ยไป สังกัด ฝ่ายสำรวจ และออกแบบ กองช่าง จำนวน ๑ อัตรา

๓. ปรับเปลี่ยน พนักงานจ้างทั่วไป ตำแหน่ง คนงาน สังกัด ฝ่ายก่อสร้างและซ่อมบำรุง กองช่าง เกลี่ยไป สังกัด ฝ่ายบริหารงานทั่วไป กองช่าง จำนวน ๔ อัตรา

๔. ปรับเปลี่ยน พนักงานจ้างทั่วไป ตำแหน่ง คนงาน สังกัด ฝ่ายเครื่องจักรกล กองช่าง เกลี่ยไป สังกัด ฝ่ายบริหารงานทั่วไป กองช่าง จำนวน ๑ อัตรา

๕. ปรับเปลี่ยน พนักงานจ้างทั่วไป ตำแหน่ง คนงาน สังกัด ฝ่ายจัดการมูลฝอยและสิ่งปฏิกูล กองช่าง เกลี่ยไป สังกัด ฝ่ายบริหารงานทั่วไป กองช่าง จำนวน ๒ อัตรา

๖. ปรับเปลี่ยน พนักงานจ้างตามภารกิจ ตำแหน่ง ผู้ช่วยเจ้าพนักงานธุรการ สังกัด ฝ่ายส่งเสริมสวัสดิการสังคม กองสวัสดิการสังคม เกลี่ยไป สังกัด ฝ่ายบริหารงานทั่วไป กองสวัสดิการสังคม จำนวน ๑ อัตรา

- เพิ่มอัตรากำลังพนักงานจ้าง จำนวน ๑ ตำแหน่ง รวม ๓ อัตรา ได้แก่ ตำแหน่ง คนงาน พนักงานจ้างทั่วไป สังกัด ฝ่ายป้องกันและควบคุมโรค กองสาธารณสุข

- ยุบเลิกตำแหน่งพนักงานจ้าง จำนวน ๑ ตำแหน่ง รวม ๑ อัตรา ได้แก่ ตำแหน่ง ผู้ช่วยเจ้าพนักงานธุรการ สังกัด ฝ่ายจัดหาพัสดุ กองพัสดุและทรัพย์สิน

| ลำดับ ที่ | ส่วนราชการ | กรอบ อัตรากำลัง เดิม | กรอบอัตรากำลังใหม่ | | | เพิ่ม/ลด | | | หมายเหตุ |
|--------------|---|----------------------------|--------------------|------|------|----------|------|------|----------|
| | | | ๒๕๖๔ | ๒๕๖๕ | ๒๕๖๖ | ๒๕๖๔ | ๒๕๖๕ | ๒๕๖๖ | |
| ๑ | ปลัดองค์การบริหารส่วนจังหวัด (นักบริหารงานท้องถิ่น ระดับสูง) | ๑ | ๑ | ๑ | ๑ | - | - | - | |
| ๒ | รองปลัดองค์การบริหารส่วนจังหวัด (นักบริหารงานท้องถิ่น ระดับสูง) | ๑ | ๑ | ๑ | ๑ | - | - | - | |
| ๓ | รองปลัดองค์การบริหารส่วนจังหวัด (นักบริหารงานท้องถิ่น ระดับกลาง) | ๒ | ๒ | ๒ | ๒ | - | - | - | |

หมายเหตุ

ตำแหน่ง รองปลัดองค์การบริหารส่วนจังหวัด (นักบริหารงานท้องถิ่น ระดับกลาง) วางให้ยุบ จำนวน ๑ อัตรา ตามประกาศ ก.จ.นครสวรรค์ เรื่อง มาตรฐานทั่วไปเกี่ยวกับโครงสร้างส่วนราชการและระดับตำแหน่งขององค์การบริหารส่วนจังหวัด (ฉบับที่ ๒) พ.ศ. ๒๕๖๓ ฉบับลงวันที่ ๓๑ มกราคม พ.ศ. ๒๕๖๓

| ลำดับ ที่ | ส่วนราชการ | กรอบ อัตรากำลัง เดิม | กรอบอัตรากำลังใหม่ | | | เพิ่ม/ลด | | | หมายเหตุ |
|--------------|---|----------------------------|--------------------|------|------|----------|------|------|--|
| | | | ๒๕๖๔ | ๒๕๖๕ | ๒๕๖๖ | ๒๕๖๔ | ๒๕๖๕ | ๒๕๖๖ | |
| | สำนักปลัดองค์การบริหาร ส่วนจังหวัด | | | | | | | | |
| ๑ | หัวหน้าสำนักปลัด อบจ. (นักบริหารงานทั่วไป ระดับกลาง) | ๑ | ๑ | ๑ | ๑ | - | - | - | |
| | ฝ่ายบริหารงานทั่วไป | | | | | | | | |
| | ข้าราชการ | | | | | | | | |
| ๒ | หัวหน้าฝ่ายบริหารงานทั่วไป (นักบริหารงานทั่วไป ระดับต้น) | ๑ | ๑ | ๑ | ๑ | - | - | - | |
| ๓ | นักจัดการงานทั่วไป (ชก.) | ๑ | ๑ | ๑ | ๑ | - | - | - | |
| ๔ | นักจัดการงานทั่วไป (ปก.) | ๒ | ๑ | ๑ | ๑ | -๑ | - | - | เคลื่อนไปฝ่าย ป้องกันฯ |
| ๕ | เจ้าพนักงานธุรการ (ชง.) | ๒ | ๑ | ๑ | ๑ | -๑ | - | - | เคลื่อนไป สนง. เลขานุการ อบจ. |
| ๖ | เจ้าพนักงานธุรการ (ปง.) | ๒ | ๒ | ๒ | ๒ | - | - | - | |
| ๗ | นายช่างไฟฟ้า (ปง./ชง.) | ๑ | ๑ | ๑ | ๑ | - | - | - | ขอใช้บัญชี กสธ. |
| | ลูกจ้างประจำ | | | | | | | | |
| ๘ | พนักงานขับรถยนต์ | ๑ | ๑ | ๑ | ๑ | - | - | - | |
| ๙ | ภารโรง | ๓ | ๓ | ๒ | - | - | -๑ | -๒ | เกษียณอายุ (๓๐ ก.ย. ๖๔) ๑ อัตรา (๓๐ ก.ย. ๖๕) ๒ อัตรา |
| | พนักงานจ้างตามภารกิจ | | | | | | | | |
| ๑๐ | ผู้ช่วยนักวิชาการคอมพิวเตอร์ | ๑ | ๑ | ๑ | ๑ | - | - | - | |
| ๑๑ | ผู้ช่วยนักพัฒนาการท่องเที่ยว | ๑ | ๑ | ๑ | ๑ | - | - | - | |
| ๑๒ | ผู้ช่วยเจ้าพนักงานธุรการ | ๕ | ๕ | ๕ | ๕ | - | - | - | |
| ๑๓ | ผู้ช่วยเจ้าพนักงานประชาสัมพันธ์ | ๒ | ๒ | ๒ | ๒ | - | - | - | |
| ๑๔ | ผู้ช่วยเจ้าพนักงานโสตทัศนูปกรณ์ | ๒ | ๒ | ๒ | ๒ | - | - | - | |
| ๑๕ | ผู้ช่วยเจ้าพนักงานประปา | ๑ | ๑ | ๑ | ๑ | - | - | - | |
| ๑๖ | ผู้ช่วยนายช่างศิลป์ | ๑ | ๑ | ๑ | ๑ | - | - | - | |
| ๑๗ | พนักงานขับรถยนต์ | ๙ | ๙ | ๙ | ๙ | - | - | - | ว่างเดิม ๑ อัตรา |
| ๑๘ | พนักงานขับเครื่องจักรกลขนาดเบา | ๒ | ๒ | ๒ | ๒ | - | - | - | |
| | พนักงานจ้างทั่วไป | | | | | | | | |
| ๑๙ | คนงาน | ๑๑ | ๑๑ | ๑๑ | ๑๑ | - | - | - | ว่างเดิม ๑ อัตรา |
| | ฝ่ายนิติการ | | | | | | | | |
| | ข้าราชการ | | | | | | | | |
| ๒๐ | หัวหน้าฝ่ายนิติการ (นักบริหารงานทั่วไป ระดับต้น) | ๑ | ๑ | ๑ | ๑ | - | - | - | |
| ๒๑ | นิติกร (ชก.) | ๓ | ๓ | ๓ | ๓ | - | - | - | |
| ๒๒ | เจ้าพนักงานธุรการ (ชง.) | ๑ | ๑ | ๑ | ๑ | - | - | - | |

| ลำดับ ที่ | ส่วนราชการ | กรอบ อัตรากำลัง เดิม | กรอบอัตรากำลังใหม่ | | | เพิ่ม/ลด | | | หมายเหตุ |
|--------------|---|----------------------------|--------------------|-----------|-----------|-----------|-----------|-----------|--|
| | | | ๒๕๖๔ | ๒๕๖๕ | ๒๕๖๖ | ๒๕๖๔ | ๒๕๖๕ | ๒๕๖๖ | |
| | พนักงานจ้างตามภารกิจ | | | | | | | | |
| ๒๔ | ผู้ช่วยเจ้าพนักงานธุรการ | ๑ | ๑ | ๑ | ๑ | - | - | - | |
| | ฝ่ายป้องกันและบรรเทาสาธารณภัย ข้าราชการ | | | | | | | | |
| ๒๕ | หัวหน้าฝ่ายป้องกันและบรรเทาสาธารณภัย (นักบริหารงานทั่วไป ระดับต้น) | ๑ | ๑ | ๑ | ๑ | - | - | - | |
| ๒๖ | นักจัดการงานทั่วไป (ชก.) | ๑ | - | - | - | -๑ | - | - | เกลี่ยไป กองช่าง |
| ๒๗ | นักจัดการงานทั่วไป (ปก.) | - | ๑ | ๑ | ๑ | +๑ | - | - | เกลี่ยมาจาก ฝ่ายบริหาร งานทั่วไป |
| ๒๘ | เจ้าพนักงานธุรการ (ปง.) | ๑ | - | - | - | -๑ | - | - | เกลี่ยไป กองช่าง |
| ๒๙ | เจ้าพนักงานป้องกันและบรรเทา สาธารณภัย (ชง.) | ๓ | ๓ | ๓ | ๓ | - | - | - | |
| ๓๐ | เจ้าพนักงานป้องกันและบรรเทา สาธารณภัย (ปง.) | ๑ | ๑ | ๑ | ๑ | - | - | - | |
| | ลูกจ้างประจำ | | | | | | | | |
| ๓๑ | พนักงานขับเครื่องจักรกลขนาดหนัก | ๑ | ๑ | - | - | - | -๑ | - | เกษียณอายุ (๓๐ ก.ย. ๖๔) |
| ๓๒ | พนักงานขับเครื่องจักรกลขนาดกลาง | ๓ | ๒ | - | - | -๑ | -๒ | - | เกษียณอายุ (๓๐ ก.ย. ๖๓) ๑ อัตรา (๓๐ ก.ย. ๖๔) ๒ อัตรา |
| ๓๓ | พนักงานขับเครื่องจักรกลขนาดเบา | ๑ | ๑ | ๑ | ๑ | - | - | - | |
| | พนักงานจ้างตามภารกิจ | | | | | | | | |
| ๓๔ | ผู้ช่วยเจ้าพนักงานธุรการ | ๑ | ๑ | ๑ | ๑ | - | - | - | |
| ๓๕ | พนักงานขับเครื่องจักรกลขนาดหนัก | ๒ | ๒ | ๒ | ๒ | - | - | - | |
| ๓๖ | พนักงานขับเครื่องจักรกลขนาดเบา | ๔ | ๔ | ๖ | ๖ | - | +๒ | - | กำหนดเพิ่ม |
| ๓๗ | พนักงานขับรถยนต์ | ๑ | ๑ | ๑ | ๑ | - | - | - | |
| | พนักงานจ้างทั่วไป | | | | | | | | |
| ๓๘ | พนักงานควบคุมเครื่องสูบน้ำ | ๕ | ๕ | ๕ | ๕ | - | - | - | |
| ๓๙ | คนงาน | ๙ | ๙ | ๙ | ๙ | - | - | - | |
| | รวม | ๘๙ | ๘๕ | ๘๓ | ๘๑ | -๔ | -๒ | -๒ | |

หมายเหตุ :

- ตัดโอนภารกิจและปรับเกลี่ยอัตรากำลังของฝ่ายป้องกันและบรรเทาสาธารณภัย สังกัด กองช่าง มาสังกัด สำนักปลัดองค์การบริหารส่วนจังหวัด
- ข้าราชการ ปรับเกลี่ย จำนวน ๔ อัตรา ได้แก่
 - นักจัดการงานทั่วไป (ชก.) สังกัด ฝ่ายป้องกันและบรรเทาสาธารณภัย ปรับเกลี่ยไป สังกัด ฝ่ายบริหารงานทั่วไป กองช่าง เพื่อรองรับภารกิจงานเกี่ยวกับงานจัดซื้อจัดจ้าง งานแผน งานธุรการ ของกองช่าง
 - นักจัดการงานทั่วไป (ปก.) สังกัด ฝ่ายบริหารงานทั่วไป สำนักปลัด อบจ. ปรับเกลี่ยไป สังกัด ฝ่ายป้องกันและบรรเทาสาธารณภัย สำนักปลัด อบจ.

- ตำแหน่ง เจ้าพนักงานธุรการ (ขง.) สังกัด ฝ่ายบริหารงานทั่วไป สำนักปลัด อบจ. ปรับเปลี่ยนไป สังกัด ฝ่ายกิจการสภา สำนักงาน เลขาธิการ อบจ.

- ตำแหน่ง เจ้าพนักงานธุรการ (ปง.) สังกัด ฝ่ายป้องกันและบรรเทาสาธารณภัย ปรับเปลี่ยนไป สังกัด ฝ่ายบริหารงานทั่วไป กองช่าง เพื่อรองรับภารกิจงานเกี่ยวกับงานจัดซื้อจัดจ้าง งานแผน งานธุรการ ของกองช่าง

๓. ลูกจ้างประจำ ว่างยุบเลิกลูกจ้างประจำ เนื่องจากเกษียณอายุราชการ จำนวน ๗ อัตรา ดังนี้

- ปีงบประมาณ ๒๕๖๔ (ณ ๓๐ กันยายน ๒๕๖๓) จำนวน ๑ อัตรา ได้แก่ ตำแหน่ง พนักงานขับเครื่องจักรกลขนาดกลาง สังกัด ฝ่ายป้องกันและบรรเทาสาธารณภัย สำนักปลัด อบจ.

- ปีงบประมาณ ๒๕๖๕ (ณ ๓๐ กันยายน ๒๕๖๔) จำนวน ๔ อัตรา ได้แก่ ตำแหน่ง ภารโรง สังกัด ฝ่ายบริหารงานทั่วไป สำนักปลัด อบจ. จำนวน ๑ อัตรา, ตำแหน่ง พนักงานขับเครื่องจักรกลขนาดหนัก สังกัด ฝ่ายป้องกันและบรรเทาสาธารณภัย สำนักปลัด อบจ. จำนวน ๑ อัตรา และตำแหน่ง พนักงานขับเครื่องจักรกลขนาดกลาง สังกัด ฝ่ายป้องกันและบรรเทาสาธารณภัย สำนักปลัด อบจ. จำนวน ๒ อัตรา

- ปีงบประมาณ ๒๕๖๖ (ณ ๓๐ กันยายน ๒๕๖๕) จำนวน ๒ อัตรา ได้แก่ ตำแหน่ง ภารโรง สังกัด ฝ่ายบริหารงานทั่วไป สำนักปลัด อบจ. จำนวน ๒ อัตรา

๔. เพิ่มอัตรากำลังพนักงานจ้าง ปีงบประมาณ ๒๕๖๕ ตำแหน่ง พนักงานขับเครื่องจักรกลขนาดเบา สังกัด ฝ่ายป้องกันและบรรเทาสาธารณภัย กองช่าง จำนวน ๒ อัตรา เพื่อทดแทนตำแหน่งลูกจ้างประจำที่เกษียณอายุราชการ

| ลำดับ ที่ | ส่วนราชการ | กรอบ อัตรากำลัง เดิม | กรอบอัตรากำลังใหม่ | | | เพิ่ม/ลด | | | หมายเหตุ |
|--------------|---|----------------------------|--------------------|-----------|-----------|-----------|----------|----------|----------------------------------|
| | | | ๒๕๖๔ | ๒๕๖๕ | ๒๕๖๖ | ๒๕๖๔ | ๒๕๖๕ | ๒๕๖๖ | |
| ๑ | สำนักงานเลขานุการ อบจ. เลขานุการ อบจ. (นักบริหารงานทั่วไป ระดับกลาง) | ๑ | ๑ | ๑ | ๑ | - | - | - | |
| ๒ | ฝ่ายกิจการสภา ข้าราชการ หัวหน้าฝ่ายกิจการสภา (นักบริหารงานทั่วไป ระดับต้น) | ๑ | ๑ | ๑ | ๑ | - | - | - | |
| ๓ | นักจัดการงานทั่วไป (ขก.) | ๑ | ๑ | ๑ | ๑ | - | - | - | |
| ๔ | เจ้าพนักงานธุรการ (ขง.) | - | ๑ | ๑ | ๑ | +๑ | - | - | เกลี่ยมาจาก สำนักปลัด อบจ. |
| | พนักงานจ้างตามภารกิจ | | | | | | | | |
| ๕ | ผู้ช่วยเจ้าพนักงานประชาสัมพันธ์ | ๑ | ๑ | ๑ | ๑ | - | - | - | |
| ๖ | ผู้ช่วยเจ้าพนักงานธุรการ | ๑ | ๑ | ๑ | ๑ | - | - | - | |
| | ฝ่ายกิจการคณะผู้บริหาร ข้าราชการ | | | | | | | | |
| ๗ | หัวหน้าฝ่ายกิจการคณะผู้บริหาร (นักบริหารงานทั่วไป ระดับต้น) | ๑ | ๑ | ๑ | ๑ | - | - | - | |
| ๘ | นักจัดการงานทั่วไป (ขก.) | ๑ | ๑ | ๑ | ๑ | - | - | - | |
| ๙ | เจ้าพนักงานธุรการ (ขง.) | ๑ | ๑ | ๑ | ๑ | - | - | - | |
| | พนักงานจ้างทั่วไป | | | | | | | | |
| ๑๐ | คนงาน | ๑ | ๑ | ๑ | ๑ | - | - | - | |
| | ฝ่ายบริหารงานทั่วไป ข้าราชการ | | | | | | | | |
| ๑๑ | หัวหน้าฝ่ายบริหารงานทั่วไป (นักบริหารงานทั่วไป ระดับต้น) | ๑ | ๑ | ๑ | ๑ | - | - | - | |
| ๑๒ | นักจัดการงานทั่วไป (ขก.) | ๑ | ๑ | ๑ | ๑ | - | - | - | |
| ๑๓ | เจ้าพนักงานธุรการ (ขง.) | ๑ | ๑ | ๑ | ๑ | - | - | - | |
| | ลูกจ้างประจำ | | | | | | | | |
| ๑๔ | ภารโรง | ๑ | ๑ | ๑ | ๑ | - | - | - | |
| | พนักงานจ้างตามภารกิจ | | | | | | | | |
| ๑๕ | ผู้ช่วยเจ้าพนักงานธุรการ | ๑ | ๑ | ๑ | ๑ | - | - | - | |
| | รวม | ๑๔ | ๑๕ | ๑๕ | ๑๕ | +๑ | - | - | |

หมายเหตุ :

๑. เปลี่ยนชื่อส่วนราชการ ชื่อฝ่าย และอำนาจหน้าที่ ให้สอดคล้องตามบัญชีโครงสร้างส่วนราชการและอำนาจหน้าที่ความรับผิดชอบ
 - ๑.๑ เปลี่ยนชื่อส่วนราชการ กองกิจการสภาองค์การบริหารส่วนจังหวัด เปลี่ยนเป็น สำนักงานเลขานุการ อบจ.
 - ๑.๒ เปลี่ยนชื่อฝ่ายกิจการสภา อบจ. เปลี่ยนเป็น ฝ่ายกิจการสภา
 - ๑.๓ เปลี่ยนชื่อฝ่ายการประชุม เปลี่ยนเป็น ฝ่ายกิจการคณะผู้บริหาร
 - ๑.๔ เปลี่ยนชื่อฝ่ายส่งเสริมการมีส่วนร่วมของประชาชน เปลี่ยนเป็น ฝ่ายบริหารงานทั่วไป
๒. ปรับเกลี่ย ข้าราชการ จำนวน ๑ อัตรา ได้แก่ ปรับเกลี่ย เจ้าพนักงานธุรการ (ขง.) สังกัด ฝ่ายบริหารงานทั่วไป สำนักปลัด อบจ. ปรับเกลี่ยมา สังกัด ฝ่ายกิจการสภา สำนักงานเลขานุการองค์การบริหารส่วนจังหวัด

| ลำดับ ที่ | ส่วนราชการ | กรอบ อัตรากำลัง เดิม | กรอบอัตรากำลังใหม่ | | | เพิ่ม/ลด | | | หมายเหตุ |
|--------------|--|----------------------------|--------------------|-----------|-----------|----------|----------|----------|--------------------------------------|
| | | | ๒๕๖๔ | ๒๕๖๕ | ๒๕๖๖ | ๒๕๖๔ | ๒๕๖๕ | ๒๕๖๖ | |
| | กองคลัง | | | | | | | | |
| ๑ | ผู้อำนวยการกองคลัง (นักบริหารงานการคลัง ระดับกลาง) | ๑ | ๑ | ๑ | ๑ | - | - | - | |
| | ฝ่ายการเงินและบัญชี | | | | | | | | |
| | ข้าราชการ | | | | | | | | |
| ๒ | หัวหน้าฝ่ายการเงินและบัญชี (นักบริหารงานการคลัง ระดับต้น) | ๑ | ๑ | ๑ | ๑ | - | - | - | |
| ๓ | นักวิชาการเงินและบัญชี (ชก.) | ๑ | ๑ | ๑ | ๑ | - | - | - | |
| ๔ | นักวิชาการคลัง (ชก.) | ๑ | ๑ | ๑ | ๑ | - | - | - | |
| ๕ | เจ้าพนักงานธุรการ (พง.) | ๑ | ๑ | ๑ | ๑ | - | - | - | |
| ๖ | เจ้าพนักงานการเงินและบัญชี (ชง.) | ๔ | ๔ | ๔ | ๔ | - | - | - | |
| ๗ | เจ้าพนักงานการเงินและบัญชี (พง.) | ๑ | ๒ | ๒ | ๒ | +๑ | - | - | เคลื่อนมาจาก ฝ่ายสถิติ การคลัง |
| | ลูกจ้างประจำ | | | | | | | | |
| ๘ | พนักงานขับรถยนต์ | ๑ | ๑ | ๑ | ๑ | - | - | - | |
| | ฝ่ายสถิติการคลัง | | | | | | | | |
| | ข้าราชการ | | | | | | | | |
| ๙ | หัวหน้าฝ่ายสถิติการคลัง (นักบริหารงานการคลัง ระดับต้น) | ๑ | ๑ | ๑ | ๑ | - | - | - | |
| ๑๐ | นักวิชาการเงินและบัญชี (ปก.) | ๑ | ๑ | ๑ | ๑ | - | - | - | |
| ๑๑ | นักวิชาการคลัง (ปก.) | ๑ | ๑ | ๑ | ๑ | - | - | - | |
| ๑๒ | เจ้าพนักงานการเงินและบัญชี (ชง.) | ๑ | ๑ | ๑ | ๑ | - | - | - | |
| ๑๓ | เจ้าพนักงานการเงินและบัญชี (พง.) | ๑ | - | - | - | -๑ | - | - | เคลื่อนไป ฝ่ายการเงิน และบัญชี |
| | พนักงานจ้างตามภารกิจ | | | | | | | | |
| ๑๔ | ผู้ช่วยเจ้าพนักงานธุรการ | ๑ | ๑ | ๑ | ๑ | - | - | - | |
| ๑๕ | ผู้ช่วยเจ้าพนักงานการเงินและบัญชี | ๑ | ๑ | ๑ | ๑ | - | - | - | |
| | ฝ่ายเร่งรัดและจัดเก็บรายได้ | | | | | | | | |
| | ข้าราชการ | | | | | | | | |
| ๑๖ | หัวหน้าฝ่ายเร่งรัดและจัดเก็บรายได้ (นักบริหารงานการคลัง ระดับต้น) | ๑ | ๑ | ๑ | ๑ | - | - | - | ขอใช้บัญชี กสธ. |
| ๑๗ | นักวิชาการคลัง (ชก.) | ๑ | ๑ | ๑ | ๑ | - | - | - | |
| ๑๘ | เจ้าพนักงานการเงินและบัญชี (ชง.) | ๑ | ๑ | ๑ | ๑ | - | - | - | |
| ๑๙ | เจ้าพนักงานการเงินและบัญชี (พง.) | ๓ | ๓ | ๓ | ๓ | - | - | - | |
| | รวม | ๒๔ | ๒๔ | ๒๔ | ๒๔ | - | - | - | |

หมายเหตุ :

๑. เปลี่ยนชื่อฝ่าย ภารกิจอำนาจหน้าที่ ให้สอดคล้องตามบัญชีโครงสร้างส่วนราชการและอำนาจหน้าที่ความรับผิดชอบขององค์การบริหารส่วนจังหวัด

๑.๑ เปลี่ยนชื่อฝ่ายการเงิน เปลี่ยนเป็น ฝ่ายการเงินและบัญชี

๑.๒ เปลี่ยนชื่อฝ่ายบัญชี เปลี่ยนเป็น ฝ่ายสถิติการคลัง

๒. ปรับเปลี่ยน ข้าราชการ จำนวน ๑ อัตรา ได้แก่ ตำแหน่ง เจ้าพนักงานการเงินและบัญชี (พง.) สังกัด ฝ่ายสถิติการคลัง กองคลัง ปรับเปลี่ยนไป สังกัด ฝ่ายการเงินและบัญชี กองคลัง

| ลำดับ ที่ | ส่วนราชการ | กรอบ อัตรากำลัง เดิม | กรอบอัตรากำลังใหม่ | | | เพิ่ม/ลด | | | หมายเหตุ |
|--------------|--|----------------------------|--------------------|------|------|----------|------|------|--|
| | | | ๒๕๖๔ | ๒๕๖๕ | ๒๕๖๖ | ๒๕๖๔ | ๒๕๖๕ | ๒๕๖๖ | |
| | กองช่าง | | | | | | | | |
| ๑ | ผู้อำนวยการกองช่าง (นักบริหารงานช่าง ระดับกลาง) | ๑ | ๑ | ๑ | ๑ | - | - | - | |
| | ฝ่ายสำรวจและออกแบบ ข้าราชการ | | | | | | | | |
| ๒ | หัวหน้าฝ่ายสำรวจและออกแบบ (นักบริหารงานช่าง ระดับต้น) | ๑ | ๑ | ๑ | ๑ | - | - | - | |
| ๓ | วิศวกรโยธา (ชก.) | ๓ | ๓ | ๓ | ๓ | - | - | - | |
| ๔ | วิศวกรโยธา (ปก.) | ๒ | ๒ | ๒ | ๒ | - | - | - | |
| ๕ | สถาปนิก (ชก.) | ๑ | ๑ | ๑ | ๑ | - | - | - | |
| ๖ | เจ้าพนักงานธุรการ (ชง.) | ๑ | - | - | - | -๑ | - | - | เกลี่ยไปฝ่าย บริหารทั่วไป |
| ๗ | นายช่างโยธา (อส.) | ๑ | ๑ | ๑ | ๑ | - | - | - | |
| ๘ | นายช่างโยธา (ชง.) | ๔ | ๕ | ๕ | ๕ | +๑ | - | - | เกลี่ยมาจาก ฝ่ายผังเมือง |
| ๙ | นายช่างโยธา (ปง./ชง.) | ๓ | ๓ | ๓ | ๓ | - | - | - | ขอใช้บัญชี กสค. ๑ อัตรา ว่างเดิม ๒ อัตรา |
| ๑๐ | นายช่างเขียนแบบ (ชง.) | ๑ | ๑ | ๑ | ๑ | - | - | - | |
| ๑๑ | นายช่างเขียนแบบ (ปง.) | ๑ | ๑ | ๑ | ๑ | - | - | - | |
| | ลูกจ้างประจำ | | | | | | | | |
| ๑๒ | พนักงานขับเครื่องจักรกลขนาดเบา | ๒ | ๒ | ๒ | ๒ | - | - | - | |
| | พนักงานจ้างตามภารกิจ | | | | | | | | |
| ๑๓ | ผู้ช่วยนายช่างเขียนแบบ | ๔ | ๔ | ๔ | ๔ | - | - | - | |
| ๑๔ | ผู้ช่วยนายช่างสำรวจ | ๒ | ๒ | ๒ | ๒ | - | - | - | |
| ๑๕ | พนักงานขับรถยนต์ | ๓ | ๓ | ๓ | ๓ | - | - | - | |
| | พนักงานจ้างทั่วไป | | | | | | | | |
| ๑๖ | คนงาน | ๙ | ๑๐ | ๑๐ | ๑๐ | +๑ | - | - | เกลี่ยมาจาก ฝ่ายผังเมือง |
| | ฝ่ายก่อสร้างและซ่อมบำรุง ข้าราชการ | | | | | | | | |
| ๑๗ | หัวหน้าฝ่ายก่อสร้างและซ่อมบำรุง (นักบริหารงานช่าง ระดับต้น) | ๑ | ๑ | ๑ | ๑ | - | - | - | |
| ๑๘ | วิศวกรโยธา (ปก.) | ๑ | ๑ | ๑ | ๑ | - | - | - | |
| ๑๙ | นายช่างโยธา (ชง.) | ๒ | ๒ | ๒ | ๒ | - | - | - | |
| ๒๐ | นายช่างโยธา (ปง./ชง.) | ๑ | ๑ | ๑ | ๑ | - | - | - | ขอใช้บัญชี กสค. |
| ๒๑ | นายช่างไฟฟ้า (ชง.) | ๑ | ๑ | ๑ | ๑ | - | - | - | |
| | ลูกจ้างประจำ | | | | | | | | |
| ๒๒ | พนักงานขับเครื่องจักรกลขนาดกลาง | ๔ | ๔ | ๔ | ๔ | - | - | - | |
| ๒๓ | พนักงานขับเครื่องจักรกลขนาดเบา | ๒ | ๒ | ๒ | ๒ | - | - | - | |
| ๒๔ | คนงานเครื่องสูบน้ำ | ๑ | ๑ | ๑ | ๑ | - | - | - | |
| ๒๕ | พนักงานขับรถยนต์ | ๑ | ๑ | ๑ | ๑ | - | - | - | |
| | พนักงานจ้างตามภารกิจ | | | | | | | | |
| ๒๖ | ผู้ช่วยเจ้าพนักงานธุรการ | ๓ | ๓ | ๓ | ๓ | - | - | - | |

| ลำดับ ที่ | ส่วนราชการ | กรอบ อัตรากำลัง เดิม | กรอบอัตรากำลังใหม่ | | | เพิ่ม/ลด | | | หมายเหตุ |
|--------------|---|----------------------------|--------------------|------|------|----------|------|------|-----------------------------|
| | | | ๒๕๖๔ | ๒๕๖๕ | ๒๕๖๖ | ๒๕๖๔ | ๒๕๖๕ | ๒๕๖๖ | |
| ๒๗ | ผู้ช่วยนายช่างโยธา | ๔ | ๔ | ๔ | ๔ | - | - | - | |
| ๒๘ | ผู้ช่วยนายช่างไฟฟ้า | ๑ | ๑ | ๑ | ๑ | - | - | - | |
| ๒๙ | พนักงานขับเครื่องจักรกลขนาดหนัก | ๔๗ | ๔๗ | ๔๗ | ๔๗ | - | - | - | ว่างเดิม ๘ อัตรา |
| ๓๐ | พนักงานขับเครื่องจักรกลขนาดกลาง | ๒๔ | ๒๔ | ๒๔ | ๒๔ | - | - | - | |
| ๓๑ | พนักงานขับเครื่องจักรกลขนาดเบา | ๑ | ๑ | ๑ | ๑ | - | - | - | |
| | พนักงานจ้างทั่วไป | | | | | | | | |
| ๓๒ | คนงาน | ๗๐ | ๖๖ | ๖๖ | ๖๖ | -๔ | - | - | เกลี่ยไปฝ่ายบริหารงานทั่วไป |
| | ฝ่ายเครื่องจักรกล ข้าราชการ | | | | | | | | |
| ๓๓ | หัวหน้าฝ่ายเครื่องจักรกล (นักบริหารงานช่าง ระดับต้น) | ๑ | ๑ | ๑ | ๑ | - | - | - | |
| ๓๔ | วิศวกรเครื่องกล (ปก./ชก.) | - | ๑ | ๑ | ๑ | +๑ | | | กำหนดเพิ่ม |
| ๓๕ | เจ้าพนักงานธุรการ (ชง.) | ๑ | - | - | - | -๑ | | | เกลี่ยไปฝ่ายบริหารงานทั่วไป |
| ๓๖ | นายช่างเครื่องกล (ชง.) | ๕ | ๕ | ๕ | ๕ | - | - | - | |
| ๓๗ | นายช่างเครื่องกล (ปง.) | ๑ | ๑ | ๑ | ๑ | - | - | - | |
| | ลูกจ้างประจำ | | | | | | | | |
| ๓๘ | นักการ | ๑ | ๑ | ๑ | ๑ | - | - | - | |
| | พนักงานจ้างตามภารกิจ | | | | | | | | |
| ๓๙ | ผู้ช่วยเจ้าพนักงานธุรการ | ๒ | ๒ | ๒ | ๒ | - | - | - | |
| ๔๐ | พนักงานซ่อมแซมบำรุงรักษา เครื่องจักรกลและยานพาหนะ | ๑๐ | ๑๐ | ๑๐ | ๑๐ | - | - | - | |
| | พนักงานจ้างทั่วไป | | | | | | | | |
| ๔๑ | คนงาน | ๓ | ๒ | ๒ | ๒ | -๑ | - | - | เกลี่ยไปฝ่ายบริหารงานทั่วไป |
| | ฝ่ายจัดการมูลฝอยและสิ่งปฏิกูล ข้าราชการ | | | | | | | | |
| ๔๒ | หัวหน้าฝ่ายจัดการมูลฝอยและสิ่งปฏิกูล (นักบริหารงานช่าง ระดับต้น) | ๑ | ๑ | ๑ | ๑ | - | - | - | |
| ๔๓ | นักจัดการงานทั่วไป (ชก.) | ๑ | ๑ | ๑ | ๑ | - | - | - | |
| ๔๔ | นักวิชาการสิ่งแวดล้อม (ปก.) | ๑ | ๑ | ๑ | ๑ | - | - | - | |
| | พนักงานจ้างตามภารกิจ | | | | | | | | |
| ๔๕ | ผู้ช่วยนักวิชาการสิ่งแวดล้อม | ๑ | ๑ | ๑ | ๑ | - | - | - | |
| ๔๖ | ผู้ช่วยเจ้าพนักงานธุรการ | ๑ | ๑ | ๑ | ๑ | - | - | - | |
| | พนักงานจ้างทั่วไป | | | | | | | | |
| ๔๗ | คนงาน | ๓ | ๑ | ๑ | ๑ | -๒ | - | - | เกลี่ยไปฝ่ายบริหารงานทั่วไป |
| | ฝ่ายผังเมือง (ยุบเลิก) ข้าราชการ | | | | | | | | |
| ๔๘ | หัวหน้าฝ่ายผังเมือง (นักบริหารงานช่าง ระดับต้น) | ๑ | - | - | - | -๑ | - | - | ยุบเลิกฝ่ายผังเมือง |
| ๔๙ | นายช่างโยธา (ชง.) | ๑ | - | - | - | -๑ | - | - | เกลี่ยไปฝ่ายสำรวจ |

| ลำดับ ที่ | ส่วนราชการ | กรอบ อัตรากำลัง เดิม | กรอบอัตรากำลังใหม่ | | | เพิ่ม/ลด | | | หมายเหตุ |
|--------------|---|----------------------------|--------------------|------------|------------|-----------|----------|----------|---|
| | | | ๒๕๖๔ | ๒๕๖๕ | ๒๕๖๖ | ๒๕๖๔ | ๒๕๖๕ | ๒๕๖๖ | |
| | พนักงานจ้างตามภารกิจ | | | | | | | | |
| ๕๐ | ผู้ช่วยเจ้าพนักงานธุรการ | ๑ | - | - | - | -๑ | - | - | เกลี่ยไป ฝ่ายบริหาร |
| | พนักงานจ้างทั่วไป | | | | | | | | |
| ๕๑ | คนงาน | ๑ | - | - | - | -๑ | - | - | เกลี่ยไป ฝ่ายสำรวจ |
| | ฝ่ายบริหารงานทั่วไป | | | | | | | | |
| | ข้าราชการ | | | | | | | | |
| ๔๘ | หัวหน้าฝ่ายบริหารงานทั่วไป (นักบริหารงานทั่วไป ระดับต้น) | - | ๑ | ๑ | ๑ | +๑ | - | - | จัดตั้งฝ่าย บริหารงานทั่วไป เปลี่ยนตำแหน่ง ว่างเดิม |
| ๔๙ | นักจัดการงานทั่วไป (ชก.) | - | ๑ | ๑ | ๑ | +๑ | - | - | เกลี่ยมาจาก ฝ่ายป้องกัน |
| ๕๐ | เจ้าพนักงานธุรการ (ชง.) | - | ๒ | ๒ | ๒ | +๒ | - | - | เกลี่ยมาจาก ฝ่ายสำรวจ ๑ อัตรา ฝ่ายเครื่องจักรกล ๑ อัตรา |
| ๕๑ | เจ้าพนักงานธุรการ (ปง.) | - | ๑ | ๑ | ๑ | +๑ | - | - | เกลี่ยมาจาก ฝ่ายป้องกัน |
| | พนักงานจ้างตามภารกิจ | | | | | | | | |
| ๕๒ | ผู้ช่วยเจ้าพนักงานธุรการ | - | ๑ | ๑ | ๑ | +๑ | - | - | เกลี่ยมาจาก ฝ่ายผังเมืองฯ |
| | พนักงานจ้างทั่วไป | | | | | | | | |
| ๕๓ | คนงาน | - | ๗ | ๗ | ๗ | +๗ | - | - | เกลี่ยมาจาก ฝ่าย ก่อสร้าง ๔ อัตรา ฝ่ายซื้อจัดซื้อ ๑ อัตรา ฝ่ายควบคุมระบบ ๒ อัตรา |
| | รวม | ๒๓๙ | ๒๔๒ | ๒๔๒ | ๒๔๒ | +๓ | - | - | |

หมายเหตุ:

๑. ยุบเลิกฝ่ายผังเมือง สังกัด กองช่าง
๒. จัดตั้งฝ่ายบริหารงานทั่วไป สังกัด กองช่าง
๓. เปลี่ยนชื่อ ฝ่ายทรัพยากรธรรมชาติและสิ่งแวดล้อม เป็น ฝ่ายจัดการมูลฝอยและสิ่งปฏิกูล
๔. ข้าราชการ

ปรับเกลี่ย จำนวน ๕ อัตรา ดังนี้

- ตำแหน่ง นักจัดการงานทั่วไป (ชก.) สังกัด ฝ่ายป้องกันและบรรเทาสาธารณภัย ปรับเกลี่ยมา สังกัด ฝ่ายบริหารงานทั่วไป กองช่าง
 - ตำแหน่ง เจ้าพนักงานธุรการ (ชง.) สังกัด ฝ่ายสำรวจและออกแบบ กองช่าง ปรับเกลี่ยไป สังกัด ฝ่ายบริหารงานทั่วไป กองช่าง
 - ตำแหน่ง เจ้าพนักงานธุรการ (ชง.) สังกัด ฝ่ายเครื่องจักรกล กองช่าง ปรับเกลี่ยไป สังกัด ฝ่ายบริหารงานทั่วไป กองช่าง
 - ตำแหน่ง เจ้าพนักงานธุรการ (ปง.) สังกัด ฝ่ายป้องกันและบรรเทาสาธารณภัย ปรับเกลี่ยมา สังกัด ฝ่ายบริหารงานทั่วไป กองช่าง
 - ตำแหน่ง นายช่างโยธา (ชง.) สังกัด ฝ่ายผังเมือง (ยุบเลิก) กองช่าง ปรับเกลี่ยไป สังกัด ฝ่ายสำรวจและออกแบบ กองช่าง
- กำหนดเพิ่ม จำนวน ๑ อัตรา ได้แก่ ตำแหน่ง วิศวกรเครื่องกล (ปฏิบัติการ/ชำนาญการ) สังกัด ฝ่ายเครื่องจักรกล กองช่าง

๕. พนักงานจ้าง

ปรับเกลี่ย พนักงานจ้างตามภารกิจ จำนวน ๑ อัตรา ได้แก่ ตำแหน่ง ผู้ช่วยเจ้าพนักงานธุรการ สังกัด ฝ่ายผังเมือง (ยุบเลิก) กองช่าง ปรับเกลี่ยไป สังกัด ฝ่ายบริหารงานทั่วไป กองช่าง

ปรับเกลี่ย พนักงานจ้างทั่วไป จำนวน ๘ อัตรา ดังนี้

- ตำแหน่ง คนงาน สังกัด ฝ่ายผังเมือง (ยุบเลิก) กองช่าง ปรับเกลี่ยไป สังกัด ฝ่ายสำรวจและออกแบบ กองช่าง จำนวน ๑ อัตรา
- ตำแหน่ง คนงาน สังกัด ฝ่ายก่อสร้างและซ่อมบำรุง กองช่าง ปรับเกลี่ยไป สังกัด ฝ่ายบริหารงานทั่วไป กองช่าง จำนวน ๔ อัตรา
- ตำแหน่ง คนงาน สังกัด ฝ่ายเครื่องจักรกล กองช่าง ปรับเกลี่ยไป สังกัด ฝ่ายบริหารงานทั่วไป กองช่าง จำนวน ๑ อัตรา
- ตำแหน่ง คนงาน สังกัด ฝ่ายจัดการมูลฝอยและสิ่งปฏิกูล กองช่าง ปรับเกลี่ยไป สังกัด ฝ่ายบริหารงานทั่วไป กองช่าง จำนวน ๒ อัตรา

| ลำดับ ที่ | ส่วนราชการ | กรอบ อัตรากำลัง เดิม | กรอบอัตรากำลังใหม่ | | | เพิ่ม/ลด | | | หมายเหตุ |
|--------------|--|----------------------------|--------------------|-----------|-----------|------------|----------|----------|--------------------------------------|
| | | | ๒๕๖๔ | ๒๕๖๕ | ๒๕๖๖ | ๒๕๖๔ | ๒๕๖๕ | ๒๕๖๖ | |
| ๑ | กองสาธารณสุข ผู้อำนวยการกองสาธารณสุข (นักบริหารงานสาธารณสุขและ สิ่งแวดล้อม ระดับกลาง) | - | ๑ | ๑ | ๑ | +๑ | - | - | กำหนดเพิ่ม |
| ๒ | ฝ่ายบริหารงานทั่วไป ข้าราชการ หัวหน้าฝ่ายบริหารงานทั่วไป (นักบริหารงานทั่วไป ระดับต้น) | - | ๑ | ๑ | ๑ | +๑ | - | - | กำหนดเพิ่ม |
| ๓ | นักจัดการงานทั่วไป (ชก.) | - | ๑ | ๑ | ๑ | +๑ | - | - | กำหนดเพิ่ม |
| ๔ | เจ้าพนักงานธุรการ (ปง./ชง.) | - | ๑ | ๑ | ๑ | +๑ | - | - | กำหนดเพิ่ม |
| ๕ | ฝ่ายป้องกันและควบคุมโรค ข้าราชการ หัวหน้าฝ่ายป้องกันและควบคุมโรค (นักบริหารงานสาธารณสุขและ สิ่งแวดล้อม ระดับต้น) | - | ๑ | ๑ | ๑ | +๑ | - | - | กำหนดเพิ่ม |
| ๖ | นักวิชาการสาธารณสุข (ปก./ชก.) | - | ๑ | ๑ | ๑ | +๑ | - | - | กำหนดเพิ่ม |
| ๗ | เจ้าพนักงานสาธารณสุข (ปง./ชง.) | - | ๑ | ๑ | ๑ | +๑ | - | - | เกลี่ยมาจาก กองสวัสดิการ สังคม |
| | พนักงานจ้างทั่วไป | | | | | | | | |
| ๘ | คนงาน | - | ๓ | ๓ | ๓ | +๓ | | | กำหนดเพิ่ม |
| ๙ | ฝ่ายส่งเสริมสาธารณสุข ข้าราชการ หัวหน้าฝ่ายส่งเสริมสาธารณสุข (นักบริหารงานสาธารณสุขและ สิ่งแวดล้อม ระดับต้น) | - | ๑ | ๑ | ๑ | +๑ | | | กำหนดเพิ่ม |
| ๑๐ | นักวิชาการสาธารณสุข (ปก./ชก.) | - | ๑ | ๑ | ๑ | +๑ | - | - | กำหนดเพิ่ม |
| ๑๑ | เจ้าพนักงานสาธารณสุข (ปง./ชง.) | - | ๑ | ๑ | ๑ | +๑ | - | - | กำหนดเพิ่ม |
| | รวม | - | ๑๓ | ๑๓ | ๑๓ | +๑๓ | - | - | |

หมายเหตุ:

กำหนดตำแหน่งข้าราชการเพิ่ม จำนวน ๙ อัตรา ดังนี้

๑) ตำแหน่ง ผู้อำนวยการกองสาธารณสุข (นักบริหารงานสาธารณสุขและสิ่งแวดล้อม ระดับกลาง) จำนวน ๑ อัตรา

๒) ตำแหน่ง หัวหน้าฝ่ายบริหารงานทั่วไป (นักบริหารงานทั่วไป ระดับต้น) สังกัด ฝ่ายบริหารงานทั่วไป กองสาธารณสุข จำนวน ๑ อัตรา

๓) ตำแหน่ง หัวหน้าฝ่ายป้องกันและควบคุมโรค (นักบริหารงานสาธารณสุขและสิ่งแวดล้อม ระดับต้น) สังกัด ฝ่ายป้องกันและควบคุมโรค กองสาธารณสุข จำนวน ๑ อัตรา

๔) ตำแหน่ง หัวหน้าฝ่ายส่งเสริมสาธารณสุข (นักบริหารงานสาธารณสุขและสิ่งแวดล้อม ระดับต้น) สังกัด ฝ่ายส่งเสริมสาธารณสุข กองสาธารณสุข จำนวน ๑ อัตรา

๕) ตำแหน่ง นักจัดการงานทั่วไป (ปก./ชก.) สังกัด ฝ่ายบริหารงานทั่วไป กองสาธารณสุข จำนวน ๑ อัตรา

๖) ตำแหน่ง นักวิชาการสาธารณสุข (ปก./ชก.) สังกัด ฝ่ายป้องกันและควบคุมโรค กองสาธารณสุข จำนวน ๑ อัตรา

๗) ตำแหน่ง นักวิชาการสาธารณสุข (ปก./ชก.) สังกัด ฝ่ายส่งเสริมสาธารณสุข กองสาธารณสุข จำนวน ๑ อัตรา

๘) ตำแหน่ง เจ้าพนักงานธุรการ (ปง./ชง.) สังกัด ฝ่ายบริหารงานทั่วไป กองสาธารณสุข จำนวน ๑ อัตรา

๙) ตำแหน่ง เจ้าพนักงานสาธารณสุข (ปง./ชง.) สังกัด ฝ่ายส่งเสริมสาธารณสุข กองสาธารณสุข จำนวน ๑ อัตรา

ปรับเกลี่ย ข้าราชการ จำนวน ๑ อัตรา ได้แก่ ตำแหน่ง เจ้าพนักงานสาธารณสุข (ปง./ชง.) สังกัด ฝ่ายบริหารงานทั่วไป กองสวัสดิการสังคม ปรับเกลี่ยมา สังกัด ฝ่ายป้องกันและควบคุมโรค กองสาธารณสุข

- เพิ่มอัตรากำลังพนักงานจ้างทั่วไป จำนวน ๑ ตำแหน่ง รวม ๓ อัตรา ได้แก่ ตำแหน่ง คนงาน สังกัด ฝ่ายป้องกันและควบคุมโรค กองสาธารณสุข

| ลำดับ ที่ | ส่วนราชการ | กรอบ อัตรากำลัง เดิม | กรอบอัตรากำลังใหม่ | | | เพิ่ม/ลด | | | หมายเหตุ |
|--------------|---|----------------------------|--------------------|-----------|-----------|----------|----------|----------|----------|
| | | | ๒๕๖๔ | ๒๕๖๕ | ๒๕๖๖ | ๒๕๖๔ | ๒๕๖๕ | ๒๕๖๖ | |
| ๑ | กองยุทธศาสตร์และงบประมาณ ผู้อำนวยการกองยุทธศาสตร์และ งบประมาณ (นักบริหารงานทั่วไป ระดับกลาง) | ๑ | ๑ | ๑ | ๑ | - | - | - | |
| ๒ | ฝ่ายยุทธศาสตร์และแผนงาน ข้าราชการ หัวหน้าฝ่ายยุทธศาสตร์และแผนงาน (นักบริหารงานทั่วไป ระดับต้น) | ๑ | ๑ | ๑ | ๑ | - | - | - | |
| ๓ | นักวิเคราะห์นโยบายและแผน (ชก.) | ๑ | ๑ | ๑ | ๑ | - | - | - | |
| ๔ | นักวิเคราะห์นโยบายและแผน (ปก.) | ๑ | ๑ | ๑ | ๑ | - | - | - | |
| ๕ | พนักงานจ้างตามภารกิจ ผู้ช่วยนักวิเคราะห์นโยบายและแผน | ๑ | ๑ | ๑ | ๑ | - | - | - | |
| ๖ | ผู้ช่วยเจ้าพนักงานธุรการ | ๒ | ๒ | ๒ | ๒ | - | - | - | |
| ๗ | ฝ่ายงบประมาณและเงินอุดหนุน ข้าราชการ หัวหน้าฝ่ายงบประมาณและเงินอุดหนุน (นักบริหารงานทั่วไป ระดับต้น) | ๑ | ๑ | ๑ | ๑ | - | - | - | |
| ๘ | นักวิเคราะห์นโยบายและแผน (ชก.) | ๒ | ๒ | ๒ | ๒ | - | - | - | |
| ๙ | เจ้าพนักงานธุรการ (ชง.) | ๑ | ๑ | ๑ | ๑ | - | - | - | |
| ๑๐ | ฝ่ายสถิติข้อมูลและสารสนเทศ ข้าราชการ หัวหน้าฝ่ายสถิติข้อมูลและสารสนเทศ (นักบริหารงานทั่วไป ระดับต้น) | ๑ | ๑ | ๑ | ๑ | - | - | - | |
| ๑๑ | นักวิชาการคอมพิวเตอร์ (ปก.) | ๑ | ๑ | ๑ | ๑ | - | - | - | |
| ๑๒ | เจ้าพนักงานธุรการ (ชง.) | ๑ | ๑ | ๑ | ๑ | - | - | - | |
| ๑๓ | พนักงานจ้างตามภารกิจ ผู้ช่วยนักวิชาการคอมพิวเตอร์ | ๑ | ๑ | ๑ | ๑ | - | - | - | |
| | รวม | ๑๕ | ๑๕ | ๑๕ | ๑๕ | - | - | - | |

หมายเหตุ :

- เปลี่ยนชื่อส่วนราชการ ชื่อฝ่าย และอำนาจหน้าที่ ให้สอดคล้องตามบัญชีโครงสร้างส่วนราชการและอำนาจหน้าที่ความรับผิดชอบ
- เปลี่ยนชื่อส่วนราชการ กองแผนและงบประมาณ เปลี่ยนเป็น กองยุทธศาสตร์และงบประมาณ
 - เปลี่ยนชื่อฝ่ายนโยบายและแผน เปลี่ยนเป็น ฝ่ายยุทธศาสตร์และแผนงาน
 - เปลี่ยนชื่อฝ่ายงบประมาณและการพัฒนา เปลี่ยนเป็น ฝ่ายงบประมาณและเงินอุดหนุน
 - เปลี่ยนชื่อฝ่ายข้อมูลสารสนเทศ เปลี่ยนเป็น ฝ่ายสถิติข้อมูลและสารสนเทศ

| ลำดับ ที่ | ส่วนราชการ | กรอบ อัตรากำลัง เดิม | กรอบอัตรากำลังใหม่ | | | เพิ่ม/ลด | | | หมายเหตุ |
|--------------|--|----------------------------|--------------------|------|------|----------|------|------|---------------------|
| | | | ๒๕๖๔ | ๒๕๖๕ | ๒๕๖๖ | ๒๕๖๔ | ๒๕๖๕ | ๒๕๖๖ | |
| ๑ | กองการศึกษา ศาสนาและ วัฒนธรรม ผู้อำนวยการกองการศึกษา ศาสนา และวัฒนธรรม (นักบริหารงานศึกษา ระดับกลาง) | ๑ | ๑ | ๑ | ๑ | - | - | - | |
| ๒ | ฝ่ายบริหารการศึกษา ข้าราชการ หัวหน้าฝ่ายบริหารการศึกษา (นักบริหารงานศึกษา ระดับต้น) | ๑ | ๑ | ๑ | ๑ | - | - | - | ขอใช้บัญชี กสธ. |
| ๓ | นักจัดการงานทั่วไป (ปก.) | ๒ | ๒ | ๒ | ๒ | - | - | - | |
| ๔ | นักวิชาการศึกษา (ชก.) | ๑ | ๑ | ๑ | ๑ | - | - | - | |
| ๕ | เจ้าพนักงานธุรการ (ชง.) | ๑ | ๑ | ๑ | ๑ | - | - | - | |
| | พนักงานจ้างตามภารกิจ | | | | | | | | |
| ๖ | ผู้ช่วยนักวิชาการคอมพิวเตอร์ | ๑ | ๑ | ๑ | ๑ | - | - | - | |
| ๗ | ผู้ช่วยนักวิชาการศึกษา | ๑ | ๑ | ๑ | ๑ | - | - | - | |
| ๘ | ผู้ช่วยเจ้าพนักงานธุรการ | ๑ | ๑ | ๑ | ๑ | - | - | - | |
| ๙ | ผู้ช่วยเจ้าพนักงานการเงินและบัญชี | ๑ | ๑ | ๑ | ๑ | - | - | - | |
| ๑๐ | ผู้ช่วยนายช่างไฟฟ้า | ๑ | ๑ | ๑ | ๑ | - | - | - | |
| ๑๑ | ผู้ช่วยเจ้าพนักงานประปา | ๑ | ๑ | ๑ | ๑ | - | - | - | |
| ๑๒ | พนักงานขับรถยนต์ | ๑ | ๑ | ๑ | ๑ | - | - | - | |
| ๑๓ | ฝ่ายส่งเสริมการศึกษาศาสนาและวัฒนธรรม ข้าราชการ หัวหน้าฝ่ายส่งเสริมการศึกษาศาสนา และวัฒนธรรม (นักบริหารงานศึกษา ระดับต้น) | ๑ | ๑ | ๑ | ๑ | - | - | - | ขอใช้บัญชี กสธ. |
| ๑๔ | นักจัดการงานทั่วไป (ชก.) | ๑ | ๑ | ๑ | ๑ | - | - | - | |
| ๑๕ | นักวิชาการศึกษา (ชก.) | ๑ | ๑ | ๑ | ๑ | - | - | - | |
| ๑๖ | นักสันทนการ (ชก.) | ๑ | ๑ | ๑ | ๑ | - | - | - | |
| | พนักงานจ้างตามภารกิจ | | | | | | | | |
| ๑๗ | ผู้ช่วยนักวิชาการวัฒนธรรม | ๑ | ๑ | ๑ | ๑ | - | - | - | |
| ๑๘ | ผู้ช่วยเจ้าพนักงานธุรการ | ๒ | ๒ | ๒ | ๒ | - | - | - | |
| ๑๙ | พนักงานขับเครื่องจักรกลขนาดเบา | ๑ | ๑ | ๑ | ๑ | - | - | - | |
| ๒๐ | โรงเรียนสวนกุหลาบวิทยาลัย (จิระประวัตติ) นครสวรรค์ ผู้อำนวยการสถานศึกษา (ขพ.) คศ.๓ (นักบริหารสถานศึกษา) | ๑ | ๑ | ๑ | ๑ | - | - | - | |
| ๒๑ | ฝ่ายวิชาการ รองผู้อำนวยการสถานศึกษา (ขพ.) คศ.๓ (นักบริหารสถานศึกษา) | ๑ | ๑ | ๑ | ๑ | - | - | - | |
| ๒๒ | ครู (ขพ.) คศ.๓ | ๑๑ | ๑๑ | ๑๑ | ๑๑ | - | - | - | ว่างเดิม ๑ อัตรา |

| ลำดับ ที่ | ส่วนราชการ | กรอบ อัตรากำลัง เดิม | กรอบอัตรากำลังใหม่ | | | เพิ่ม/ลด | | | หมายเหตุ |
|--------------|--|----------------------------|--------------------|-----------|-----------|----------|----------|----------|----------------------|
| | | | ๒๕๖๔ | ๒๕๖๕ | ๒๕๖๖ | ๒๕๖๔ | ๒๕๖๕ | ๒๕๖๖ | |
| ๒๓ | ครู (ชก.) คศ.๒ | ๑๖ | ๑๖ | ๑๖ | ๑๖ | - | - | - | ว่างเดิม ๓ อัตรာ |
| ๒๔ | ครู คศ.๑ | ๑๐ | ๑๐ | ๑๐ | ๑๐ | - | - | - | |
| ๒๕ | ครูผู้ช่วย | ๑๐ | ๑๐ | ๑๐ | ๑๐ | - | - | - | ว่างเดิม ๗ อัตรာ |
| ๒๖ | พนักงานจ้างตามภารกิจ | | | | | | | | |
| | ผู้ช่วยเจ้าหน้าที่อนามัยโรงเรียน | ๑ | ๑ | ๑ | ๑ | - | - | - | |
| ๒๗ | พนักงานจ้างทั่วไป | | | | | | | | |
| | ภารโรง | ๓ | ๓ | ๓ | ๓ | - | - | - | |
| ๒๘ | ฝ่ายบริหารปกครองและบริการ | | | | | | | | |
| | รองผู้อำนวยการสถานศึกษา (ชพ.) คศ.๓ (นักบริหารสถานศึกษา) | ๑ | ๑ | ๑ | ๑ | - | - | - | |
| ๒๙ | ครู (ชพ.) คศ.๓ | ๔ | ๔ | ๔ | ๔ | - | - | - | ว่างเดิม ๒ อัตราร |
| ๓๐ | ครู (ชก.) คศ.๒ | ๒ | ๒ | ๒ | ๒ | - | - | - | |
| | รวม | ๘๑ | ๘๑ | ๘๑ | ๘๑ | - | - | - | |

| ลำดับ ที่ | ส่วนราชการ | กรอบ อัตรากำลัง เดิม | กรอบอัตรากำลังใหม่ | | | เพิ่ม/ลด | | | หมายเหตุ |
|--------------|---|----------------------------|--------------------|------|------|----------|------|------|---|
| | | | ๒๕๖๔ | ๒๕๖๕ | ๒๕๖๖ | ๒๕๖๔ | ๒๕๖๕ | ๒๕๖๖ | |
| ๑ | กองสวัสดิการสังคม ผู้อำนวยการกองสวัสดิการสังคม (นักบริหารงานสวัสดิการสังคม ระดับกลาง) | ๑ | ๑ | ๑ | ๑ | - | - | - | |
| ๒ | ฝ่ายบริหารงานทั่วไป ข้าราชการ หัวหน้าฝ่ายบริหารงานทั่วไป (นักบริหารงานทั่วไป ระดับต้น) | ๑ | ๑ | ๑ | ๑ | - | - | - | ว่างเดิม |
| ๓ | นักจัดการงานทั่วไป (ปก./ชก.) | ๑ | ๑ | ๑ | ๑ | - | - | - | ว่างเดิม |
| ๔ | เจ้าพนักงานการเงินและบัญชี (พง.) | ๑ | ๑ | ๑ | ๑ | - | - | - | |
| ๕ | เจ้าพนักงานสาธารณสุข (พง./ชง.) | ๑ | - | - | - | -๑ | - | - | เคลื่อนไปกอง สาธารณสุข |
| ๖ | พนักงานจ้างตามภารกิจ ผู้ช่วยเจ้าพนักงานธุรการ | ๑ | ๒ | ๒ | ๒ | +๑ | - | - | เคลื่อนมาจาก ฝ่ายส่งเสริม สวัสดิการสังคม |
| ๗ | ฝ่ายสถานสงเคราะห์ ข้าราชการ หัวหน้าฝ่ายสถานสงเคราะห์ (นักบริหารงานสวัสดิการสังคม ระดับต้น) | ๑ | ๑ | ๑ | ๑ | - | - | - | |
| ๘ | นักจัดการงานทั่วไป (ชก.) | ๑ | ๑ | ๑ | ๑ | - | - | - | |
| ๙ | พยาบาล (ปก.) | ๑ | ๑ | ๑ | ๑ | - | - | - | |
| ๑๐ | พยาบาล (ปก./ชก.) | ๒ | ๒ | ๒ | ๒ | - | - | - | ขอใช้บัญชี กสส. ๑ อัตร ว่างเดิม ๑ อัตร |
| ๑๑ | นักสังคมสงเคราะห์ (ปก.) | ๑ | ๑ | ๑ | ๑ | - | - | - | |
| ๑๒ | นักสังคมสงเคราะห์ (ปก./ชก.) | ๑ | ๑ | ๑ | ๑ | - | - | - | ว่างเดิม |
| ๑๓ | นักกายภาพบำบัด (ปก./ชก.) | ๑ | ๑ | ๑ | ๑ | - | - | - | ว่างเดิม |
| ๑๔ | เจ้าพนักงานธุรการ (พง.) | ๑ | ๑ | ๑ | ๑ | - | - | - | |
| ๑๕ | ลูกจ้างประจำ พี่เลี้ยง | ๒ | ๒ | ๒ | ๒ | - | - | - | |
| ๑๖ | พนักงานพิมพ์ดีด | ๑ | ๑ | ๑ | ๑ | - | - | - | |
| ๑๗ | คนครัว | ๑ | ๑ | ๑ | ๑ | - | - | - | |
| ๑๘ | พนักงานจ้างตามภารกิจ พนักงานขับรถยนต์ | ๒ | ๒ | ๒ | ๒ | - | - | - | ว่างเดิม ๑ อัตร |
| ๑๙ | พนักงานจ้างทั่วไป คนงาน | ๘ | ๘ | ๘ | ๘ | - | - | - | |
| ๒๐ | คนครัว | ๒ | ๒ | ๒ | ๒ | - | - | - | |
| ๒๑ | พี่เลี้ยง | ๑๙ | ๑๙ | ๑๙ | ๑๙ | - | - | - | |
| ๒๒ | ฝ่ายส่งเสริมสวัสดิการสังคม ข้าราชการ หัวหน้าฝ่ายส่งเสริมสวัสดิการสังคม (นักบริหารงานสวัสดิการสังคม ระดับต้น) | ๑ | ๑ | ๑ | ๑ | - | - | - | |

| ลำดับ ที่ | ส่วนราชการ | กรอบ อัตรากำลัง เดิม | กรอบอัตรากำลังใหม่ | | | เพิ่ม/ลด | | | หมายเหตุ |
|--------------|-----------------------------|----------------------------|--------------------|-----------|-----------|-----------|----------|----------|------------------------------|
| | | | ๒๕๖๔ | ๒๕๖๕ | ๒๕๖๖ | ๒๕๖๔ | ๒๕๖๕ | ๒๕๖๖ | |
| ๒๓ | นักพัฒนาชุมชน (ชก.) | ๑ | ๑ | ๑ | ๑ | - | - | - | |
| ๒๔ | นักพัฒนาชุมชน (ปก.) | ๑ | ๑ | ๑ | ๑ | - | - | - | |
| | พนักงานจ้างตามภารกิจ | | | | | | | | |
| ๒๕ | ผู้ช่วยนักพัฒนาชุมชน | ๒ | ๒ | ๒ | ๒ | - | - | - | |
| ๒๖ | ผู้ช่วยเจ้าพนักงานธุรการ | ๑ | - | - | - | -๑ | - | - | เคลื่อนไปฝ่ายบริหารงานทั่วไป |
| | รวม | ๕๖ | ๕๕ | ๕๕ | ๕๕ | -๑ | - | - | |

หมายเหตุ :

๑. เปลี่ยนชื่อส่วนราชการ ชื่อฝ่าย และอำนาจหน้าที่ ให้สอดคล้องตามบัญชีโครงสร้างส่วนราชการและอำนาจหน้าที่ความรับผิดชอบ
 - ๑.๑ เปลี่ยนชื่อส่วนราชการ กองส่งเสริมคุณภาพชีวิต (นักบริหารงานทั่วไป ระดับกลาง) เปลี่ยนเป็น กองสวัสดิการสังคม (นักบริหารงานสวัสดิการสังคม ระดับกลาง)
 - ๑.๒ เปลี่ยนชื่อฝ่ายบ้านพักคนชรา (นักบริหารงานทั่วไป ระดับต้น) เปลี่ยนเป็น ฝ่ายสถานสงเคราะห์ (นักบริหารงานสวัสดิการสังคม ระดับต้น)
 - ๑.๓ เปลี่ยนชื่อฝ่ายส่งเสริมคุณภาพชีวิตและจัดสวัสดิการ (นักบริหารงานทั่วไป ระดับต้น) เปลี่ยนเป็น ฝ่ายส่งเสริมสวัสดิการสังคม (นักบริหารงานสวัสดิการสังคม ระดับต้น)
๒. ปรับเปลี่ยน ข้าราชการ ตำแหน่ง เจ้าพนักงานสาธารณสุข (ปง./ชง.) สังกัด ฝ่ายบริหารงานทั่วไป กองสวัสดิการสังคม ปรับเคลื่อนไป สังกัด ฝ่ายป้องกันและควบคุมโรค กองสาธารณสุข จำนวน ๑ อัตรา
๓. ปรับเปลี่ยน พนักงานจ้างตามภารกิจ ตำแหน่ง ผู้ช่วยเจ้าพนักงานธุรการ สังกัด ฝ่ายส่งเสริมสวัสดิการสังคม กองสวัสดิการสังคม ปรับเคลื่อนไป สังกัด ฝ่ายบริหารงานทั่วไป กองสวัสดิการสังคม จำนวน ๑ อัตรา

| ลำดับ ที่ | ส่วนราชการ | กรอบ อัตรากำลัง เดิม | กรอบอัตรากำลังใหม่ | | | เพิ่ม/ลด | | | หมายเหตุ |
|--------------|---|----------------------------|--------------------|------|------|----------|------|------|---------------------------------|
| | | | ๒๕๖๔ | ๒๕๖๕ | ๒๕๖๖ | ๒๕๖๔ | ๒๕๖๕ | ๒๕๖๖ | |
| ๑ | กองกิจการพาณิชย์ ผู้อำนวยการกองกิจการพาณิชย์ (นักบริหารงานทั่วไป ระดับกลาง) | ๑ | ๑ | ๑ | ๑ | - | - | - | |
| ๒ | ฝ่ายจัดหาผลประโยชน์ ข้าราชการ หัวหน้าฝ่ายจัดหาผลประโยชน์ (นักบริหารงานทั่วไป ระดับต้น) | ๑ | ๑ | ๑ | ๑ | - | - | - | |
| ๓ | นักจัดการงานทั่วไป (ชก.) | ๑ | ๑ | ๑ | ๑ | - | - | - | |
| ๔ | เจ้าพนักงานธุรการ (ปง.) | ๑ | - | - | - | -๑ | - | - | เคลื่อนไปฝ่ายบริหารทั่วไป |
| ๕ | เจ้าพนักงานการเงินและบัญชี (ชง.) | ๑ | ๑ | ๑ | ๑ | - | - | - | |
| ๖ | พนักงานจ้างตามภารกิจ ผู้ช่วยเจ้าพนักงานธุรการ | ๒ | ๒ | ๒ | ๒ | - | - | - | |
| ๗ | พนักงานจ้างทั่วไป คนงาน | ๒ | ๒ | ๒ | ๒ | - | - | - | |
| ๘ | ฝ่ายกิจการขนส่ง ข้าราชการ หัวหน้าฝ่ายกิจการขนส่ง (นักบริหารงานทั่วไป ระดับต้น) | ๑ | ๑ | ๑ | ๑ | - | - | - | ขอใช้บัญชี กสส. |
| ๙ | นักจัดการงานทั่วไป (ปก./ชก.) | ๑ | ๑ | ๑ | ๑ | - | - | - | ว่างเดิม |
| ๑๐ | นักจัดการงานทั่วไป (ปก.) | - | ๑ | ๑ | ๑ | +๑ | - | - | เคลื่อนมาจากฝ่ายบริหารงานทั่วไป |
| ๑๐ | พนักงานจ้างตามภารกิจ ผู้ช่วยเจ้าพนักงานธุรการ | ๑ | ๑ | ๑ | ๑ | - | - | - | |
| ๑๑ | พนักงานจ้างทั่วไป คนงาน | ๔ | ๔ | ๔ | ๔ | - | - | - | |
| ๑๒ | ฝ่ายบริหารงานทั่วไป ข้าราชการ หัวหน้าฝ่ายบริหารงานทั่วไป (นักบริหารงานทั่วไป ระดับต้น) | ๑ | ๑ | ๑ | ๑ | - | - | - | |
| ๑๓ | นักจัดการงานทั่วไป (ชก.) | ๒ | ๒ | ๒ | ๒ | - | - | - | |
| ๑๔ | นักจัดการงานทั่วไป (ปก.) | ๔ | ๓ | ๓ | ๓ | -๑ | - | - | เคลื่อนไปฝ่ายกิจการขนส่ง |
| ๑๕ | นักประชาสัมพันธ์ (ชก.) | ๑ | ๑ | ๑ | ๑ | - | - | - | |
| ๑๖ | เจ้าพนักงานธุรการ (ปง.) | - | ๑ | ๑ | ๑ | +๑ | - | - | เคลื่อนมาจากฝ่ายจัดหาผลประโยชน์ |
| ๑๗ | นายช่างโยธา (ชง.) | ๑ | ๑ | ๑ | ๑ | - | - | - | |
| ๑๘ | พนักงานจ้างตามภารกิจ ผู้ช่วยนักพัฒนาการท่องเที่ยว | ๓ | ๓ | ๓ | ๓ | - | - | - | |
| ๑๙ | ผู้ช่วยนักวิชาการประมง | ๓ | ๓ | ๓ | ๓ | - | - | - | |
| ๒๐ | ผู้ช่วยเจ้าพนักงานธุรการ | ๒ | ๒ | ๒ | ๒ | - | - | - | |
| ๒๑ | ผู้ช่วยเจ้าพนักงานโสตทัศนอุปกรณ์ | ๑ | ๑ | ๑ | ๑ | - | - | - | |

| ลำดับ ที่ | ส่วนราชการ | กรอบ อัตรากำลัง เดิม | กรอบอัตรากำลังใหม่ | | | เพิ่ม/ลด | | | หมายเหตุ |
|--------------|--------------------------------|----------------------------|--------------------|-----------|-----------|----------|----------|----------|--------------------------|
| | | | ๒๕๖๔ | ๒๕๖๕ | ๒๕๖๖ | ๒๕๖๔ | ๒๕๖๕ | ๒๕๖๖ | |
| ๒๒ | ผู้ช่วยเจ้าพนักงานสัตวบาล | ๑ | ๑ | ๑ | ๑ | - | - | - | |
| ๒๓ | ผู้ช่วยนายช่างไฟฟ้า | ๒ | ๒ | ๒ | ๒ | - | - | - | |
| ๒๔ | ผู้ช่วยเจ้าพนักงานประปา | ๒ | ๒ | ๒ | ๒ | - | - | - | |
| ๒๕ | พนักงานขับรถยนต์ | ๒ | ๒ | ๒ | ๒ | - | - | - | |
| ๒๖ | พนักงานขับเครื่องจักรกลขนาดเบา | ๕ | ๕ | ๕ | ๕ | - | - | - | |
| | พนักงานจ้างทั่วไป | | | | | | | | |
| ๒๗ | คนงาน | ๔๓ | ๔๓ | ๔๓ | ๔๓ | - | - | - | ว่างเดิม ๑ อัตรากำลัง |
| | รวม | ๘๙ | ๘๙ | ๘๙ | ๘๙ | - | - | - | |

หมายเหตุ :

๑. เปลี่ยนชื่อฝ่าย และอำนาจหน้าที่ ให้สอดคล้องตามบัญชีโครงสร้างส่วนราชการและอำนาจหน้าที่ความรับผิดชอบ
 - ๑.๑ เปลี่ยนชื่อฝ่ายจัดหาประโยชน์ เปลี่ยนเป็น ฝ่ายจัดหาผลประโยชน์
 - ๑.๒ เปลี่ยนชื่อฝ่ายพัฒนาและส่งเสริมการท่องเที่ยว เปลี่ยนเป็น ฝ่ายบริหารงานทั่วไป
๒. ปรับเปลี่ยน ข้าราชการ จำนวน ๒ อัตรา ดังนี้
 - ๒.๑ ตำแหน่ง เจ้าพนักงานธุรการ (ปง.) สังกัด ฝ่ายจัดหาผลประโยชน์ กองกิจการพาณิชย์ ปรับเปลี่ยนไป สังกัด ฝ่ายบริหารงานทั่วไป กองกิจการพาณิชย์ จำนวน ๑ อัตรา
 - ๒.๒ ตำแหน่ง นักจัดการงานทั่วไป (ปก.) สังกัด ฝ่ายบริหารงานทั่วไป กองกิจการพาณิชย์ ปรับเปลี่ยนไป สังกัด ฝ่ายกิจการขนส่ง กองกิจการพาณิชย์ จำนวน ๑ อัตรา

| ลำดับ ที่ | ส่วนราชการ | กรอบ อัตรากำลัง เดิม | กรอบอัตรากำลังใหม่ | | | เพิ่ม/ลด | | | หมายเหตุ |
|--------------|--|----------------------------|--------------------|-----------|-----------|-----------|----------|----------|--|
| | | | ๒๕๖๔ | ๒๕๖๕ | ๒๕๖๖ | ๒๕๖๔ | ๒๕๖๕ | ๒๕๖๖ | |
| ๑ | กองพัสดุและทรัพย์สิน ผู้อำนวยการกองพัสดุและทรัพย์สิน (นักบริหารงานการคลัง ระดับกลาง) | ๑ | ๑ | ๑ | ๑ | - | - | - | |
| ๒ | ฝ่ายจัดหาพัสดุ ข้าราชการ หัวหน้าฝ่ายจัดหาพัสดุ (นักบริหารงานการคลัง ระดับต้น) | ๑ | ๑ | ๑ | ๑ | - | - | - | |
| ๓ | นักวิชาการพัสดุ (ปก.) | ๑ | ๑ | ๑ | ๑ | - | - | - | |
| ๔ | เจ้าพนักงานพัสดุ (ขง.) | ๓ | ๓ | ๓ | ๓ | - | - | - | |
| ๕ | เจ้าพนักงานพัสดุ (พง.) | ๔ | ๔ | ๔ | ๔ | - | - | - | |
| ๖ | เจ้าพนักงานพัสดุ (พง./ขง.) | ๑ | ๑ | ๑ | ๑ | - | - | - | ขอใช้บัญชี กสณ. จำนวน ๑ อัตรา |
| ๗ | พนักงานจ้างตามภารกิจ ผู้ช่วยเจ้าพนักงานธุรการ | ๔ | ๓ | ๓ | ๓ | -๑ | - | - | ยุบเลิก ๑ อัตรา |
| ๘ | ผู้ช่วยเจ้าพนักงานการเงินและบัญชี | ๑ | ๑ | ๑ | ๑ | - | - | - | |
| ๙ | ฝ่ายทะเบียนพัสดุและทรัพย์สิน ข้าราชการ หัวหน้าฝ่ายทะเบียนพัสดุและทรัพย์สิน (นักบริหารงานการคลัง ระดับต้น) | ๑ | ๑ | ๑ | ๑ | - | - | - | |
| ๑๐ | นักวิชาการพัสดุ (ขก.) | ๑ | ๑ | ๑ | ๑ | - | - | - | |
| ๑๑ | เจ้าพนักงานพัสดุ (ขง.) | ๑ | ๑ | ๑ | ๑ | - | - | - | |
| ๑๒ | เจ้าพนักงานพัสดุ (พง.) | ๑ | ๑ | ๑ | ๑ | - | - | - | |
| ๑๓ | พนักงานจ้างตามภารกิจ ผู้ช่วยเจ้าพนักงานธุรการ | ๑ | ๑ | ๑ | ๑ | - | - | - | |
| ๑๔ | พนักงานจ้างทั่วไป คนงาน | ๑ | ๑ | ๑ | ๑ | - | - | - | |
| | รวม | ๒๒ | ๒๑ | ๒๑ | ๒๑ | -๑ | - | - | |

หมายเหตุ :

๑. เปลี่ยนชื่อฝ่าย และอำนาจหน้าที่ ให้สอดคล้องตามบัญชีโครงสร้างส่วนราชการและอำนาจหน้าที่ความรับผิดชอบ
 - ๑.๑ เปลี่ยนชื่อฝ่ายจัดหาพัสดุและทรัพย์สิน เปลี่ยนเป็น ฝ่ายจัดหาพัสดุ
 - ๑.๒ เปลี่ยนชื่อฝ่ายทะเบียนและทรัพย์สิน เปลี่ยนเป็น ฝ่ายทะเบียนพัสดุและทรัพย์สิน
๒. ยุบเลิก พนักงานจ้างตามภารกิจ จำนวน ๑ อัตรา ได้แก่ ตำแหน่ง ผู้ช่วยเจ้าพนักงานธุรการ สังกัด ฝ่ายจัดหาพัสดุ กองพัสดุและทรัพย์สิน

| ลำดับ ที่ | ส่วนราชการ | กรอบ อัตรากำลัง เดิม | กรอบอัตรากำลังใหม่ | | | เพิ่ม/ลด | | | หมายเหตุ |
|--------------|--|----------------------------|--------------------|-----------|-----------|----------|----------|----------|----------|
| | | | ๒๕๖๔ | ๒๕๖๕ | ๒๕๖๖ | ๒๕๖๔ | ๒๕๖๕ | ๒๕๖๖ | |
| ๑ | กองการเจ้าหน้าที่ ผู้อำนวยการกองการเจ้าหน้าที่ (นักบริหารงานทั่วไป ระดับกลาง) | ๑ | ๑ | ๑ | ๑ | - | - | - | |
| | ฝ่ายสรรหาและบรรจุแต่งตั้ง ข้าราชการ | | | | | | | | |
| ๒ | หัวหน้าฝ่ายสรรหาและบรรจุแต่งตั้ง (นักบริหารงานทั่วไป ระดับต้น) | ๑ | ๑ | ๑ | ๑ | - | - | - | |
| ๓ | นักทรัพยากรบุคคล (ชก.) | ๑ | ๑ | ๑ | ๑ | - | - | - | |
| ๔ | นักทรัพยากรบุคคล (ปก.) | ๑ | ๑ | ๑ | ๑ | - | - | - | |
| | ฝ่ายส่งเสริมและพัฒนาบุคลากร ข้าราชการ | | | | | | | | |
| ๕ | หัวหน้าฝ่ายส่งเสริมและพัฒนาบุคลากร (นักบริหารงานทั่วไป ระดับต้น) | ๑ | ๑ | ๑ | ๑ | - | - | - | |
| ๖ | นักจัดการงานทั่วไป (ชก.) | ๑ | ๑ | ๑ | ๑ | - | - | - | |
| ๗ | นักทรัพยากรบุคคล (ชก.) | ๑ | ๑ | ๑ | ๑ | - | - | - | |
| ๘ | เจ้าพนักงานธุรการ (ชง.) | ๑ | ๑ | ๑ | ๑ | - | - | - | |
| | ฝ่ายวินัยและส่งเสริมคุณธรรม ข้าราชการ | | | | | | | | |
| ๙ | หัวหน้าฝ่ายวินัยและส่งเสริมคุณธรรม (นักบริหารงานทั่วไป ระดับต้น) | ๑ | ๑ | ๑ | ๑ | - | - | - | |
| ๑๐ | นักทรัพยากรบุคคล (ปก.) | ๑ | ๑ | ๑ | ๑ | - | - | - | |
| ๑๑ | เจ้าพนักงานธุรการ (ชง.) | ๑ | ๑ | ๑ | ๑ | - | - | - | |
| | พนักงานจ้างตามภารกิจ | | | | | | | | |
| ๑๒ | ผู้ช่วยเจ้าพนักงานธุรการ | ๑ | ๑ | ๑ | ๑ | - | - | - | |
| | รวม | ๑๒ | ๑๒ | ๑๒ | ๑๒ | - | - | - | |

| ลำดับ ที่ | ส่วนราชการ | กรอบ อัตรากำลัง เดิม | กรอบอัตรากำลังใหม่ | | | เพิ่ม/ลด | | | หมายเหตุ |
|--------------|--|----------------------------|--------------------|----------|----------|----------|----------|----------|----------|
| | | | ๒๕๖๔ | ๒๕๖๕ | ๒๕๖๖ | ๒๕๖๔ | ๒๕๖๕ | ๒๕๖๖ | |
| ๑ | หน่วยตรวจสอบภายใน นักวิชาการตรวจสอบภายใน (ชก.) (หัวหน้าหน่วยตรวจสอบภายใน) | ๑ | ๑ | ๑ | ๑ | - | - | - | |
| | งานตรวจสอบภายใน ๑ ข้าราชการ | | | | | | | | |
| ๒ | นักวิชาการตรวจสอบภายใน (ปก.) | ๑ | ๑ | ๑ | ๑ | - | - | - | |
| ๓ | เจ้าพนักงานธุรการ (ชง.) | ๑ | ๑ | ๑ | ๑ | - | - | - | |
| | งานตรวจสอบภายใน ๒ ข้าราชการ | | | | | | | | |
| ๔ | นักวิชาการตรวจสอบภายใน (ชก.) | ๑ | ๑ | ๑ | ๑ | - | - | - | |
| ๕ | เจ้าพนักงานการเงินและบัญชี (ปง.) | ๑ | ๑ | ๑ | ๑ | - | - | - | |
| | พนักงานจ้างตามภารกิจ | | | | | | | | |
| ๖ | ผู้ช่วยเจ้าพนักงานการเงินและบัญชี | ๑ | ๑ | ๑ | ๑ | - | - | - | |
| | งานตรวจสอบภายใน ๓ ข้าราชการ | | | | | | | | |
| ๗ | นักวิชาการตรวจสอบภายใน (ชก.) | ๑ | ๑ | ๑ | ๑ | - | - | - | |
| | รวม | ๗ | ๗ | ๗ | ๗ | - | - | - | |

หมายเหตุ :

เปลี่ยนชื่อ หน่วยงานตรวจสอบภายใน เป็น หน่วยตรวจสอบภายใน เพื่อให้สอดคล้องตามบัญชีโครงสร้างส่วนราชการและ
อำนาจหน้าที่ความรับผิดชอบขององค์การบริหารส่วนจังหวัด

ภาระค่าใช้จ่ายเกี่ยวกับเงินเดือนและประโยชน์ตอบแทนอื่น

| ที่ | ชื่อสายงาน | ระดับตำแหน่ง | จำนวนทั้งหมด | จำนวนที่มีอยู่ปัจจุบัน | | อัตราส่วนที่คาดว่าจะคงใช้ในระยะเวลา 3 ปีข้างหน้า | | อัตรากำลังคนเพิ่ม/ลด | | ค่าใช้จ่ายที่เพิ่มขึ้น (3) | | | ค่าใช้จ่ายรวม (4) | | | หมายเหตุ |
|-----|--|--------------|--------------|------------------------|---------------|--|------|----------------------|------|----------------------------|--------|--------|-------------------|-----------|-----------|----------|
| | | | | จำนวน (คน) | เงินเดือน (1) | เงินประจำตำแหน่ง (2) | 2564 | 2565 | 2566 | 2564 | 2565 | 2566 | 2564 | 2565 | 2566 | |
| 1 | ปลัดองค์การบริหารส่วนจังหวัด (นักบริหารงานท้องถิ่น) | สูง | 1 | 906,960 | 240,000 | 1 | 1 | - | - | 29,280 | 29,160 | 38,640 | 1,176,240 | 1,205,400 | 1,244,040 | (75,580) |
| 2 | รองปลัดองค์การบริหารส่วนจังหวัด (นักบริหารงานท้องถิ่น) | สูง | 1 | 637,320 | 240,000 | 1 | 1 | - | - | 22,920 | 22,920 | 22,920 | 900,240 | 923,160 | 946,080 | ว่างเต็ม |
| 3 | รองปลัดองค์การบริหารส่วนจังหวัด (นักบริหารงานท้องถิ่น) | กลาง | 1 | 725,400 | 134,400 | 1 | 1 | - | - | 24,240 | 24,240 | 24,000 | 884,040 | 908,280 | 932,280 | (60,450) |
| 4 | รองปลัดองค์การบริหารส่วนจังหวัด (นักบริหารงานท้องถิ่น) สำนักปลัด อบจ. | กลาง | 1 | 714,000 | 134,400 | 1 | 1 | - | - | 23,520 | 24,240 | 24,120 | 871,920 | 896,160 | 920,280 | (59,500) |
| 5 | หัวหน้าสำนักปลัด อบจ.(นักบริหารงานทั่วไป) | กลาง | 1 | 470,280 | 134,400 | 1 | 1 | - | - | 16,440 | 16,440 | 16,440 | 621,120 | 637,560 | 654,000 | (39,190) |
| 6 | หัวหน้าฝ่ายบริหารงานทั่วไป (นักบริหารงานทั่วไป) | ต้น | 1 | 490,800 | 18,000 | 1 | 1 | - | - | 15,720 | 16,440 | 16,920 | 524,520 | 540,960 | 557,880 | (40,900) |
| 7 | นักจัดการงานทั่วไป | ปก. | 1 | 249,240 | 0 | 1 | 1 | - | - | 8,760 | 8,760 | 9,000 | 258,000 | 266,760 | 275,760 | (20,770) |
| 8 | นักจัดการงานทั่วไป | ชก. | 1 | 342,720 | 0 | 1 | 1 | - | - | 13,440 | 13,320 | 13,080 | 356,160 | 369,480 | 382,560 | (28,560) |
| 9 | เจ้าพนักงานธุรการ | ปง. | 1 | 236,640 | 0 | 1 | 1 | - | - | 7,680 | 7,920 | 8,160 | 244,320 | 252,240 | 260,400 | (19,720) |
| 10 | เจ้าพนักงานธุรการ | ชง. | 1 | 296,760 | 0 | 1 | 1 | - | - | 11,160 | 11,040 | 10,920 | 307,920 | 318,960 | 329,880 | (24,730) |
| 11 | เจ้าพนักงานธุรการ | ปจ. | 1 | 248,280 | 0 | 1 | 1 | - | - | 8,040 | 8,280 | 8,520 | 256,320 | 264,600 | 273,120 | (20,690) |
| 12 | นายช่างไฟฟ้า | ปจ./ชง. | 1 | 297,900 | 0 | 1 | 1 | - | - | 9,720 | 9,720 | 9,720 | 307,620 | 317,340 | 327,060 | ว่างเต็ม |
| 13 | หัวหน้าฝ่ายนิติการ(นักบริหารงานทั่วไป) | ต้น | 1 | 389,400 | 18,000 | 1 | 1 | - | - | 13,320 | 13,440 | 13,080 | 420,720 | 434,160 | 447,240 | (32,450) |
| 14 | นิติกร | ชก. | 1 | 389,400 | 0 | 1 | 1 | - | - | 13,320 | 13,440 | 13,080 | 402,720 | 416,160 | 429,240 | (32,450) |
| 15 | นิติกร | ชก. | 1 | 382,560 | 0 | 1 | 1 | - | - | 13,440 | 13,320 | 13,320 | 396,000 | 409,320 | 422,640 | (31,880) |
| 16 | นิติกร | ชก. | 1 | 402,720 | 0 | 1 | 1 | - | - | 13,440 | 13,080 | 13,080 | 416,160 | 429,240 | 442,320 | (33,560) |
| 17 | เจ้าพนักงานธุรการ | ชง. | 1 | 302,280 | 0 | 1 | 1 | - | - | 11,160 | 10,920 | 11,160 | 313,440 | 324,360 | 335,520 | (25,190) |
| 18 | หัวหน้าฝ่ายป้องกันและบรรเทาสาธารณภัย (นักบริหารงานทั่วไป) | ต้น | 1 | 557,880 | 18,000 | 1 | 1 | - | - | 18,000 | 17,880 | 24,480 | 593,880 | 611,760 | 636,240 | (46,490) |
| 19 | นักจัดการงานทั่วไป | ปก. | 1 | 222,240 | 0 | 1 | 1 | - | - | 7,680 | 7,680 | 7,680 | 229,920 | 237,600 | 245,280 | (18,520) |
| 20 | เจ้าพนักงานป้องกันและบรรเทาสาธารณภัย | ชง. | 1 | 291,240 | 0 | 1 | 1 | - | - | 11,040 | 11,160 | 10,920 | 302,280 | 313,440 | 324,360 | (24,270) |
| 21 | เจ้าพนักงานป้องกันและบรรเทาสาธารณภัย | ชง. | 1 | 387,240 | 0 | 1 | 1 | - | - | 12,480 | 13,440 | 13,320 | 399,720 | 413,160 | 426,480 | (32,270) |
| 22 | เจ้าพนักงานป้องกันและบรรเทาสาธารณภัย | ชง. | 1 | 313,440 | 0 | 1 | 1 | - | - | 10,920 | 11,160 | 11,040 | 324,360 | 335,520 | 346,560 | (26,120) |
| 23 | เจ้าพนักงานป้องกันและบรรเทาสาธารณภัย สำนักงงานเลขานุการ อบจ. | ปจ. | 1 | 152,760 | 0 | 1 | 1 | - | - | 6,000 | 6,360 | 6,600 | 158,760 | 165,120 | 171,720 | (12,730) |
| 24 | เลขานุการ อบจ. (นักบริหารงานทั่วไป) | กลาง | 1 | 737,520 | 134,400 | 1 | 1 | - | - | 24,240 | 24,120 | 24,840 | 896,160 | 920,280 | 945,120 | (61,460) |
| 25 | หัวหน้าฝ่ายกิจการสภา (นักบริหารงานทั่วไป) | ต้น | 1 | 442,320 | 18,000 | 1 | 1 | - | - | 13,200 | 13,440 | 14,160 | 473,520 | 486,960 | 501,120 | (36,860) |

| ที่ | ชื่อสายงาน | ระดับตำแหน่ง | จำนวนทั้งหมด | จำนวนที่มีอยู่ปัจจุบัน | | | อัตราส่วนแห่งที่คาดว่าจะต้องใช้ในระยะเวลา 3 ปีข้างหน้า | | | | | | ค่าใช้จ่ายที่เพิ่มขึ้น (3) | | | | ค่าใช้จ่ายรวม (4) | | | | หมายเหตุ | | | |
|-----|---|--------------|--------------|------------------------|---------------|----------------------|--|------|------|------|------|------|----------------------------|--------|--------|---------|-------------------|---------|------|------|----------|------|------|----------|
| | | | | จำนวน (คน) | เงินเดือน (1) | เงินประจำตำแหน่ง (2) | 2564 | 2565 | 2566 | 2564 | 2565 | 2566 | 2564 | 2565 | 2566 | 2564 | 2565 | 2566 | | | | | | |
| 26 | นักจัดการงานทั่วไป | ชก. | 1 | 396,000 | 0 | 1 | 1 | 1 | 1 | - | - | - | 13,320 | 13,320 | 13,080 | 409,320 | 422,640 | 435,720 | 2566 | 2565 | 2566 | 2566 | 2566 | 33,000 |
| 27 | เจ้าพนักงานธุรการ | ชง. | 1 | 357,720 | 0 | 1 | 1 | 1 | 1 | - | - | - | 11,520 | 11,880 | 12,360 | 369,240 | 381,120 | 393,480 | 2566 | 2565 | 2566 | 2566 | 2566 | (29,810) |
| | ฝ่ายกิจการคณะผู้บริหาร | | | | | | | | | | | | | | | | | | | | | | | |
| 28 | หัวหน้าฝ่ายกิจการคณะผู้บริหาร (นักบริหารงานทั่วไป) | ต้น | 1 | 435,720 | 18,000 | 1 | 1 | 1 | 1 | - | - | - | 13,200 | 13,320 | 13,320 | 466,920 | 480,240 | 493,560 | 2566 | 2565 | 2566 | 2566 | 2566 | (36,310) |
| 29 | นักจัดการงานทั่วไป | ชก. | 1 | 342,720 | 0 | 1 | 1 | 1 | 1 | - | - | - | 13,440 | 13,320 | 13,080 | 356,160 | 369,480 | 382,560 | 2566 | 2565 | 2566 | 2566 | 2566 | (28,560) |
| 30 | เจ้าพนักงานธุรการ | ชง. | 1 | 275,040 | 0 | 1 | 1 | 1 | 1 | - | - | - | 10,800 | 10,920 | 11,160 | 285,840 | 296,760 | 307,920 | 2566 | 2565 | 2566 | 2566 | 2566 | (22,920) |
| | ฝ่ายบริหารงานทั่วไป | | | | | | | | | | | | | | | | | | | | | | | |
| 31 | หัวหน้าฝ่ายบริหารงานทั่วไป (นักบริหารงานทั่วไป) | ต้น | 1 | 422,640 | 18,000 | 1 | 1 | 1 | 1 | - | - | - | 13,080 | 13,200 | 13,320 | 453,720 | 466,920 | 480,240 | 2566 | 2565 | 2566 | 2566 | 2566 | (35,220) |
| 32 | นักจัดการงานทั่วไป | ชก. | 1 | 402,720 | 0 | 1 | 1 | 1 | 1 | - | - | - | 13,440 | 13,080 | 13,080 | 416,160 | 429,240 | 442,320 | 2566 | 2565 | 2566 | 2566 | 2566 | (33,560) |
| 33 | เจ้าพนักงานธุรการ | ชง. | 1 | 375,120 | 0 | 1 | 1 | 1 | 1 | - | - | - | 12,120 | 12,480 | 13,440 | 387,240 | 399,720 | 413,160 | 2566 | 2565 | 2566 | 2566 | 2566 | (31,260) |
| | กองคลัง | | | | | | | | | | | | | | | | | | | | | | | |
| 34 | ผู้อำนวยการกองคลัง (นักบริหารงานการคลัง) | กลาง | 1 | 691,680 | 134,400 | 1 | 1 | 1 | 1 | - | - | - | 22,320 | 23,520 | 24,240 | 848,400 | 871,920 | 896,160 | 2566 | 2565 | 2566 | 2566 | 2566 | (57,640) |
| | ฝ่ายการเงินและบัญชี | | | | | | | | | | | | | | | | | | | | | | | |
| 35 | หัวหน้าฝ่ายการเงินและบัญชี (นักบริหารงานการคลัง) | ต้น | 1 | 584,880 | 18,000 | 1 | 1 | 1 | 1 | - | - | - | 17,160 | 26,400 | 20,640 | 620,040 | 646,440 | 667,080 | 2566 | 2565 | 2566 | 2566 | 2566 | (48,740) |
| 36 | นักวิชาการเงินและบัญชี | ชก. | 1 | 462,240 | 0 | 1 | 1 | 1 | 1 | - | - | - | 13,320 | 15,240 | 15,720 | 475,560 | 490,800 | 506,520 | 2566 | 2565 | 2566 | 2566 | 2566 | (38,520) |
| 37 | นักวิชาการคลัง | ชก. | 1 | 498,600 | 0 | 1 | 1 | 1 | 1 | - | - | - | 16,080 | 16,680 | 17,520 | 514,680 | 531,360 | 548,880 | 2566 | 2565 | 2566 | 2566 | 2566 | (41,550) |
| 38 | เจ้าพนักงานธุรการ | ป.จ. | 1 | 158,760 | 0 | 1 | 1 | 1 | 1 | - | - | - | 6,360 | 6,600 | 6,480 | 165,120 | 171,720 | 179,200 | 2566 | 2565 | 2566 | 2566 | 2566 | (13,230) |
| 39 | เจ้าพนักงานการเงินและบัญชี | ชง. | 1 | 506,520 | 0 | 1 | 1 | 1 | 1 | - | - | - | 16,440 | 16,920 | 18,000 | 522,960 | 539,880 | 557,880 | 2566 | 2565 | 2566 | 2566 | 2566 | (42,210) |
| 40 | เจ้าพนักงานการเงินและบัญชี | ชง. | 1 | 506,520 | 0 | 1 | 1 | 1 | 1 | - | - | - | 16,440 | 16,920 | 18,000 | 522,960 | 539,880 | 557,880 | 2566 | 2565 | 2566 | 2566 | 2566 | (42,210) |
| 41 | เจ้าพนักงานการเงินและบัญชี | ป.จ. | 1 | 252,240 | 0 | 1 | 1 | 1 | 1 | - | - | - | 8,160 | 8,400 | 8,880 | 260,400 | 268,800 | 277,680 | 2566 | 2565 | 2566 | 2566 | 2566 | (21,020) |
| 42 | เจ้าพนักงานการเงินและบัญชี | ชง. | 1 | 335,520 | 0 | 1 | 1 | 1 | 1 | - | - | - | 11,040 | 11,160 | 11,520 | 346,560 | 357,720 | 369,240 | 2566 | 2565 | 2566 | 2566 | 2566 | (27,960) |
| 43 | เจ้าพนักงานการเงินและบัญชี | ชง. | 1 | 313,440 | 0 | 1 | 1 | 1 | 1 | - | - | - | 10,920 | 11,160 | 11,040 | 324,360 | 335,520 | 346,560 | 2566 | 2565 | 2566 | 2566 | 2566 | (26,120) |
| 44 | เจ้าพนักงานการเงินและบัญชี | ป.จ. | 1 | 165,120 | 0 | 1 | 1 | 1 | 1 | - | - | - | 6,600 | 6,480 | 7,080 | 171,720 | 178,200 | 185,280 | 2566 | 2565 | 2566 | 2566 | 2566 | (13,760) |
| | ฝ่ายสถิติการคลัง | | | | | | | | | | | | | | | | | | | | | | | |
| 45 | หัวหน้าฝ่ายสถิติการคลัง (นักบริหารงานการคลัง) | ต้น | 1 | 468,960 | 18,000 | 1 | 1 | 1 | 1 | - | - | - | 14,160 | 15,480 | 16,080 | 501,120 | 516,600 | 532,680 | 2566 | 2565 | 2566 | 2566 | 2566 | (39,080) |
| 46 | นักวิชาการเงินและบัญชี | ป.ก. | 1 | 266,760 | 0 | 1 | 1 | 1 | 1 | - | - | - | 9,000 | 8,760 | 9,240 | 275,760 | 284,520 | 293,760 | 2566 | 2565 | 2566 | 2566 | 2566 | (22,230) |
| 47 | นักวิชาการคลัง | ป.ก. | 1 | 344,280 | 0 | 1 | 1 | 1 | 1 | - | - | - | 10,560 | 14,640 | 13,080 | 354,840 | 369,480 | 382,560 | 2566 | 2565 | 2566 | 2566 | 2566 | (28,690) |
| 48 | เจ้าพนักงานการเงินและบัญชี | ชง. | 1 | 302,280 | 0 | 1 | 1 | 1 | 1 | - | - | - | 11,160 | 10,920 | 11,160 | 313,440 | 324,360 | 335,520 | 2566 | 2565 | 2566 | 2566 | 2566 | (25,190) |
| | ฝ่ายเร่รัดและจัดเก็บรายได้ | | | | | | | | | | | | | | | | | | | | | | | |
| 49 | หัวหน้าฝ่ายเร่รัดและจัดเก็บรายได้ (นักบริหารงานการคลัง) | ต้น | 1 | 393,600 | 18,000 | 1 | 1 | 1 | 1 | - | - | - | 13,620 | 13,620 | 13,620 | 425,220 | 438,840 | 452,460 | 2566 | 2565 | 2566 | 2566 | 2566 | ว่างเต็ม |
| 50 | นักวิชาการคลัง | ชก. | 1 | 448,920 | 0 | 1 | 1 | 1 | 1 | - | - | - | 13,320 | 13,320 | 15,240 | 462,240 | 475,560 | 490,800 | 2566 | 2565 | 2566 | 2566 | 2566 | (37,410) |
| 51 | เจ้าพนักงานการเงินและบัญชี | ป.จ. | 1 | 236,640 | 0 | 1 | 1 | 1 | 1 | - | - | - | 7,680 | 7,920 | 8,160 | 244,320 | 252,240 | 260,400 | 2566 | 2565 | 2566 | 2566 | 2566 | (19,720) |
| 52 | เจ้าพนักงานการเงินและบัญชี | ชง. | 1 | 393,480 | 0 | 1 | 1 | 1 | 1 | - | - | - | 12,960 | 13,440 | 13,200 | 406,440 | 419,880 | 433,080 | 2566 | 2565 | 2566 | 2566 | 2566 | (32,790) |

| ที่ | ชื่อสายงาน | ระดับตำแหน่ง | จำนวนทั้งหมด | จำนวนที่ปฏิบัติงาน | | อัตราส่วนที่คาดว่าจะต้องใช้ในการประเมิน 3 ปีข้างหน้า | | | ค่าใช้จ่ายที่เพิ่มขึ้น (3) | | | | ค่าใช้จ่ายรวม (4) | | | หมายเหตุ | |
|-----|---|--------------|--------------|--------------------|---------------|--|------|------|----------------------------|------|---------|--------|-------------------|---------|---------|----------|-------------|
| | | | | จำนวน (คน) | เงินเดือน (1) | เงินประจำตำแหน่ง (2) | 2564 | 2565 | 2566 | 2564 | 2565 | 2566 | 2564 | 2565 | 2566 | | |
| 53 | เจ้าพนักงานการเงินและบัญชี | ป.ง. | 1 | 1 | 248,280 | 0 | 1 | 1 | - | - | 8,040 | 8,280 | 8,520 | 256,320 | 264,600 | 273,120 | (20,690) |
| 54 | เจ้าพนักงานการเงินและบัญชี กองช่าง | ป.ง. | 1 | 1 | 162,000 | 0 | 1 | 1 | - | - | 6,360 | 6,480 | 6,840 | 168,360 | 174,840 | 181,680 | (13,500) |
| 55 | ผู้อำนวยการกองช่าง (นักบริหารงานช่าง) ฝ่ายสำรวจและออกแบบ | กลาง | 1 | 1 | 638,760 | 134,400 | 1 | 1 | - | - | 20,760 | 21,240 | 21,960 | 793,920 | 815,160 | 837,120 | (53,230) |
| 56 | หัวหน้าฝ่ายสำรวจและออกแบบ (นักบริหารงานช่าง) | ต้น | 1 | 1 | 409,320 | 18,000 | 1 | 1 | - | - | 13,320 | 13,080 | 13,200 | 440,640 | 453,720 | 466,920 | (34,110) |
| 57 | วิศวกรโยธา | ช.ก. | 1 | 1 | 369,480 | 0 | 1 | 1 | - | - | 13,080 | 13,440 | 13,320 | 382,560 | 396,000 | 409,320 | (30,790) |
| 58 | วิศวกรโยธา | ช.ก. | 1 | 1 | 362,640 | 0 | 1 | 1 | - | - | 13,440 | 13,320 | 13,440 | 376,080 | 389,400 | 402,720 | (30,220) |
| 59 | วิศวกรโยธา | ช.ก. | 1 | 1 | 356,160 | 0 | 1 | 1 | - | - | 13,320 | 13,080 | 13,440 | 369,480 | 382,560 | 396,000 | (29,680) |
| 60 | วิศวกรโยธา | ป.ก. | 1 | 1 | 323,040 | 0 | 1 | 1 | - | - | 10,560 | 10,680 | 10,560 | 333,600 | 344,280 | 354,840 | (26,920) |
| 61 | วิศวกรโยธา | ป.ก. | 1 | 1 | 190,080 | 0 | 1 | 1 | - | - | 9,120 | 8,280 | 7,080 | 199,200 | 207,480 | 214,560 | (15,840) |
| 62 | สถาปนิก | ช.ก. | 1 | 1 | 566,880 | 0 | 1 | 1 | - | - | 18,000 | 23,160 | 20,400 | 584,880 | 608,040 | 628,440 | (47,240) |
| 63 | นายช่างโยธา | ช.ง. | 1 | 1 | 254,280 | 0 | 1 | 1 | - | - | 10,200 | 10,560 | 10,800 | 264,480 | 275,040 | 285,840 | (21,190) |
| 64 | นายช่างโยธา | ช.ง. | 1 | 1 | - | 0 | 1 | 1 | - | - | - | - | - | - | - | - | เงินอุดหนุน |
| 65 | นายช่างโยธา | ป.ง./ช.ง. | 1 | - | 297,900 | 0 | 1 | 1 | - | - | 9,720 | 9,720 | 9,720 | 307,620 | 317,340 | 327,060 | ว่างเต็ม |
| 66 | นายช่างโยธา | ช.ง. | 1 | 1 | 264,480 | 0 | 1 | 1 | - | - | 10,560 | 10,800 | 10,920 | 275,040 | 285,840 | 296,760 | (22,040) |
| 67 | นายช่างโยธา | อ.ส. | 1 | 1 | 522,960 | 0 | 1 | 1 | - | - | 16,920 | 18,000 | 18,000 | 539,880 | 557,880 | 575,880 | (43,580) |
| 68 | นายช่างโยธา | ช.ง. | 1 | 1 | 254,280 | 0 | 1 | 1 | - | - | 10,200 | 10,560 | 10,800 | 264,480 | 275,040 | 285,840 | (21,190) |
| 69 | นายช่างโยธา | ป.ง./ช.ง. | 1 | - | 297,900 | 0 | 1 | 1 | - | - | 9,720 | 9,720 | 9,720 | 307,620 | 317,340 | 327,060 | ว่างเต็ม |
| 70 | นายช่างโยธา | ป.ง./ช.ง. | 1 | - | 297,900 | 0 | 1 | 1 | - | - | 9,720 | 9,720 | 9,720 | 307,620 | 317,340 | 327,060 | ว่างเต็ม |
| 71 | นายช่างโยธา | ช.ง. | 1 | 1 | 357,720 | 0 | 1 | 1 | - | - | 11,520 | 11,880 | 12,360 | 369,240 | 381,120 | 393,480 | (29,810) |
| 72 | นายช่างเขียนแบบ | ช.ง. | 1 | 1 | 313,440 | 0 | 1 | 1 | - | - | 10,920 | 11,160 | 11,040 | 324,360 | 335,520 | 346,560 | (26,120) |
| 73 | นายช่างเขียนแบบ | ป.ง. | 1 | 1 | 162,000 | 0 | 1 | 1 | - | - | 6,360 | 6,480 | 6,840 | 168,360 | 174,840 | 181,680 | (13,500) |
| | ฝ่ายก่อสร้างและซ่อมบำรุง | | | | | | | | | | | | | | | | |
| 74 | หัวหน้าฝ่ายก่อสร้างและซ่อมบำรุง (นักบริหารงานช่าง) | ต้น | 1 | 1 | 680,760 | 18,000 | 1 | 1 | - | - | 21,960 | 22,680 | 24,240 | 720,720 | 743,400 | 767,640 | (56,730) |
| 75 | วิศวกรโยธา | ป.ก. | 1 | 1 | 210,840 | 0 | 1 | 1 | - | - | 7,560 | 7,680 | 7,680 | 218,400 | 226,080 | 233,760 | (17,570) |
| 76 | นายช่างโยธา | ช.ง. | 1 | 1 | 453,480 | 0 | 1 | 1 | - | - | 14,400 | 15,120 | 15,600 | 467,880 | 483,000 | 498,600 | (37,790) |
| 77 | นายช่างโยธา | ช.ง. | 1 | 1 | 490,800 | 0 | 1 | 1 | - | - | 15,720 | 16,440 | 16,920 | 506,520 | 522,960 | 539,880 | (40,900) |
| 78 | นายช่างโยธา | ป.ง./ช.ง. | 1 | - | 297,900 | 0 | 1 | 1 | - | - | 9,720 | 9,720 | 9,720 | 307,620 | 317,340 | 327,060 | ว่างเต็ม |
| 79 | นายช่างไฟฟ้า | ช.ง. | 1 | 1 | 307,920 | 0 | 1 | 1 | - | - | 11,040 | 10,920 | 11,280 | 318,960 | 329,880 | 341,160 | (25,660) |
| | ฝ่ายเครื่องจักรกล | | | | | | | | | | | | | | | | |
| 80 | หัวหน้าฝ่ายเครื่องจักรกล (นักบริหารงานช่าง) | ต้น | 1 | - | 393,600 | 18,000 | 1 | 1 | - | - | 13,620 | 13,620 | 13,620 | 425,220 | 438,840 | 452,460 | ว่างเต็ม |
| 81 | วิศวกรเครื่องกล | ป.ก./ช.ก. | 1 | - | - | 0 | 1 | 1 | +1 | - | 355,320 | 12,000 | 12,000 | 355,320 | 367,320 | 379,320 | กำหนดเพิ่ม |

| ที่ | ชื่อสถานงาน | ระดับตำแหน่ง | จำนวนทั้งหมด | จำนวนที่มีอยู่ปัจจุบัน | | อัตราตำแหน่งที่คาดว่าจะต้องใช้ในระยะเวลา 3 ปีข้างหน้า | | | ค่าใช้จ่ายที่เพิ่มขึ้น (3) | | | ค่าใช้จ่ายรวม (4) | | | | หมายเหตุ |
|-----|--|--------------|--------------|------------------------|---------------|---|------|------|----------------------------|------|---------|-------------------|---------|---------|---------|------------|
| | | | | จำนวน (คน) | เงินเดือน (1) | เงินประจำตำแหน่ง (2) | 2564 | 2565 | 2656 | 2564 | 2565 | 2566 | 2564 | 2565 | 2566 | |
| 82 | นายช่างเครื่องกล | ชง. | 1 | 1 | 539,880 | 0 | 1 | 1 | - | - | 18,000 | 17,880 | 557,880 | 575,880 | 593,760 | (44,990) |
| 83 | นายช่างเครื่องกล | ชง. | 1 | 1 | 514,680 | 0 | 1 | 1 | - | - | 16,680 | 17,520 | 531,360 | 548,880 | 566,880 | (42,890) |
| 84 | นายช่างเครื่องกล | ชง. | 1 | 1 | 375,120 | 0 | 1 | 1 | - | - | 12,120 | 12,480 | 387,240 | 399,720 | 413,160 | (31,260) |
| 85 | นายช่างเครื่องกล | ป.ง. | 1 | 1 | 295,680 | 0 | 1 | 1 | - | - | 12,240 | 11,040 | 307,920 | 318,960 | 329,880 | (24,640) |
| 86 | นายช่างเครื่องกล | ชง. | 1 | 1 | 280,440 | 0 | 1 | 1 | - | - | 10,800 | 11,040 | 291,240 | 302,280 | 313,440 | (23,370) |
| 87 | นายช่างเครื่องกล | ชง. | 1 | 1 | 426,480 | 0 | 1 | 1 | - | - | 13,200 | 13,800 | 439,680 | 453,480 | 467,880 | (35,540) |
| | ฝ่ายจัดการดูแลและสิ่งปลูก | | | | | | | | | | | | | | | |
| 88 | หัวหน้าฝ่ายจัดการดูแลและสิ่งปลูก (นักบริหารงานช่าง) | ต้น | 1 | 1 | 566,880 | 18,000 | 1 | 1 | - | - | 18,000 | 17,160 | 602,880 | 620,040 | 646,440 | (47,240) |
| 89 | นักจัดการงานทั่วไป | ชก. | 1 | 1 | 329,760 | 0 | 1 | 1 | - | - | 12,960 | 13,440 | 342,720 | 356,160 | 369,480 | (27,480) |
| 90 | นักวิชาการสิ่งแวดล้อม | ป.ก. | 1 | 1 | 233,760 | 0 | 1 | 1 | - | - | 7,680 | 7,800 | 241,440 | 249,240 | 258,000 | (19,480) |
| | ฝ่ายบริหารงานทั่วไป | | | | | | | | | | | | | | | |
| 91 | หัวหน้าฝ่ายบริหารงานทั่วไป (นักบริหารงานทั่วไป) | ต้น | 1 | - | 393,600 | 18,000 | 1 | 1 | - | - | 13,620 | 13,620 | 425,220 | 438,840 | 452,460 | ว่างเดิม |
| 92 | นักจัดการงานทั่วไป | ชก. | 1 | 1 | 299,640 | 0 | 1 | 1 | - | - | 12,000 | 12,120 | 311,640 | 323,760 | 336,360 | (24,970) |
| 93 | เจ้าหน้าที่งานธุรการ | ชง. | 1 | 1 | 249,360 | 0 | 1 | 1 | - | - | 10,080 | 10,440 | 259,440 | 269,880 | 280,440 | (20,780) |
| 94 | เจ้าหน้าที่งานธุรการ | ชง. | 1 | 1 | 244,320 | 0 | 1 | 1 | - | - | 9,960 | 10,200 | 254,280 | 264,480 | 275,040 | (20,360) |
| 95 | เจ้าหน้าที่งานธุรการ | ป.ง. | 1 | 1 | 162,000 | 0 | 1 | 1 | - | - | 6,360 | 6,480 | 168,360 | 174,840 | 181,680 | (13,500) |
| | กองสาธารณสุข | | | | | | | | | | | | | | | |
| 96 | ผู้อำนวยการกองสาธารณสุข (นักบริหารงานสาธารณสุขและสิ่งแวดล้อม) | กลาง | 1 | - | - | 0 | 1 | 1 | +1 | - | 538,200 | 19,200 | 538,200 | 557,400 | 576,600 | กำหนดเพิ่ม |
| | ฝ่ายบริหารงานทั่วไป | | | | | | | | | | | | | | | |
| 97 | หัวหน้าฝ่ายบริหารงานทั่วไป (นักบริหารงานทั่วไป) | ต้น | 1 | - | - | 0 | 1 | 1 | +1 | - | 393,600 | 13,620 | 393,600 | 407,220 | 420,840 | กำหนดเพิ่ม |
| 98 | นักจัดการงานทั่วไป | ชก. | 1 | 1 | 369,480 | 0 | 1 | 1 | +1 | - | 13,080 | 13,440 | 382,560 | 396,000 | 409,320 | (30,790) |
| 99 | เจ้าหน้าที่งานธุรการ | ป.ง./ชง. | 1 | - | - | 0 | 1 | 1 | +1 | - | 297,900 | 9,720 | 297,900 | 307,620 | 317,340 | กำหนดเพิ่ม |
| | ฝ่ายป้องกันและควบคุมโรค | | | | | | | | | | | | | | | |
| 100 | หัวหน้าฝ่ายป้องกันและควบคุมโรค (นักบริหารงานสาธารณสุขและสิ่งแวดล้อม) | ต้น | 1 | - | - | 0 | 1 | 1 | +1 | - | 393,600 | 13,620 | 393,600 | 407,220 | 420,840 | กำหนดเพิ่ม |
| 101 | นักวิชาการสาธารณสุข | ป.ก./ชก. | 1 | - | - | 0 | 1 | 1 | +1 | - | 355,320 | 12,000 | 355,320 | 367,320 | 379,320 | กำหนดเพิ่ม |
| 102 | เจ้าหน้าที่งานสาธารณสุข | ป.ง./ชง. | 1 | - | 297,900 | 0 | 1 | 1 | - | - | 9,720 | 9,720 | 307,620 | 317,340 | 327,060 | ว่างเดิม |
| | ฝ่ายส่งเสริมสุขภาพ | | | | | | | | | | | | | | | |
| 103 | หัวหน้าฝ่ายส่งเสริมสุขภาพ (นักบริหารงานสาธารณสุขและสิ่งแวดล้อม) | ต้น | 1 | - | - | 0 | 1 | 1 | +1 | - | 393,600 | 13,620 | 393,600 | 407,220 | 420,840 | กำหนดเพิ่ม |
| 104 | นักวิชาการสาธารณสุข | ป.ก./ชก. | 1 | - | - | 0 | 1 | 1 | +1 | - | 355,320 | 12,000 | 355,320 | 367,320 | 379,320 | กำหนดเพิ่ม |
| 105 | เจ้าหน้าที่งานสาธารณสุข | ป.ง./ชง. | 1 | - | - | 0 | 1 | 1 | +1 | - | 297,900 | 9,720 | 297,900 | 307,620 | 317,340 | กำหนดเพิ่ม |
| | กองยุทธศาสตร์และงบประมาณ | | | | | | | | | | | | | | | |
| 106 | ผู้อำนวยการกองยุทธศาสตร์และงบประมาณ (นักบริหารงานทั่วไป) | กลาง | 1 | 1 | 680,760 | 134,400 | 1 | 1 | - | - | 21,960 | 22,680 | 837,120 | 859,800 | 884,040 | (56,730) |

| ที่ | ชื่อรายงาน | ระดับ ตำแหน่ง | จำนวน ทั้งหมด | จำนวนที่มีอยู่ปัจจุบัน | | อัตราตำแหน่งที่คาดว่าจะต้องใช้ใน ช่วงระยะ 3 ปีข้างหน้า | | | อัตรากำลังคน เพิ่ม/ลด | | | ค่าใช้จ่ายเพิ่มขึ้น (3) | | | ค่าใช้จ่ายรวม (4) | | | หมายเหตุ | | |
|-----|--|------------------|------------------|------------------------|---------------|---|------|------|--------------------------|------|------|-------------------------|--------|--------|-------------------|---------|---------|----------|----------|-------------|
| | | | | จำนวน (คน) | เงินเดือน (1) | เงินประจำตำแหน่ง (2) | 2564 | 2565 | 2566 | 2564 | 2565 | 2566 | 2564 | 2565 | 2566 | 2564 | 2565 | | 2566 | |
| | ฝ่ายยุทธศาสตร์และแผนงาน | | | | | | | | | | | | | | | | | | | |
| 107 | หัวหน้าฝ่ายยุทธศาสตร์และแผนงาน (นักบริหารงานทั่วไป) | ต้น | 1 | 531,360 | 18,000 | 1 | 1 | 1 | - | - | - | 17,520 | 18,000 | 18,000 | 566,880 | 584,880 | 602,880 | 602,880 | (44,280) | |
| 108 | นักวิเคราะห์นโยบายและแผน | ชก. | 1 | 382,560 | 0 | 1 | 1 | 1 | - | - | - | 13,440 | 13,320 | 13,320 | 396,000 | 409,320 | 422,640 | 422,640 | (31,880) | |
| 109 | นักวิเคราะห์นโยบายและแผน | ป.ก. | 1 | 333,600 | 0 | 1 | 1 | 1 | - | - | - | 10,680 | 10,560 | 14,640 | 344,280 | 354,840 | 369,480 | 369,480 | (27,800) | |
| | ฝ่ายงบประมาณและเงินอุดหนุน | | | | | | | | | | | | | | | | | | | |
| 110 | หัวหน้าฝ่ายงบประมาณและเงินอุดหนุน (นักบริหารงานทั่วไป) | ต้น | 1 | 475,560 | 18,000 | 1 | 1 | 1 | - | - | - | 15,240 | 15,720 | 16,440 | 508,800 | 524,520 | 540,960 | 540,960 | (39,630) | |
| 111 | นักวิเคราะห์นโยบายและแผน | ชก. | 1 | 349,320 | 0 | 1 | 1 | 1 | - | - | - | 13,320 | 13,440 | 13,320 | 362,640 | 376,080 | 389,400 | 389,400 | (29,110) | |
| 112 | นักวิเคราะห์นโยบายและแผน | ชก. | 1 | 362,640 | 0 | 1 | 1 | 1 | - | - | - | 13,440 | 13,320 | 13,320 | 376,080 | 389,400 | 402,720 | 402,720 | (30,220) | |
| 113 | เจ้าหน้าที่งานธุรการ | ชง. | 1 | 393,480 | 0 | 1 | 1 | 1 | - | - | - | 12,960 | 13,440 | 13,200 | 406,440 | 419,880 | 433,080 | 433,080 | (32,790) | |
| | ฝ่ายสถิติข้อมูลและสารสนเทศ | | | | | | | | | | | | | | | | | | | |
| 114 | หัวหน้าฝ่ายสถิติข้อมูลและสารสนเทศ (นักบริหารงานทั่วไป) | ต้น | 1 | 448,920 | 18,000 | 1 | 1 | 1 | - | - | - | 13,320 | 13,320 | 15,240 | 480,240 | 493,560 | 508,800 | 508,800 | (37,410) | |
| 115 | นักวิชาการคอมพิวเตอร์ | ป.ก. | 1 | 207,480 | 0 | 1 | 1 | 1 | - | - | - | 7,080 | 7,680 | 7,680 | 214,560 | 222,240 | 229,920 | 229,920 | (17,290) | |
| 116 | เจ้าหน้าที่งานธุรการ | ชง. | 1 | 203,040 | 0 | 1 | 1 | 1 | - | - | - | 9,240 | 9,000 | 9,120 | 212,280 | 221,280 | 230,400 | 230,400 | (16,920) | |
| | กองการศึกษา ศาสนา และวัฒนธรรม | | | | | | | | | | | | | | | | | | | |
| 117 | ผู้อำนวยการการศึกษา ศาสนา และวัฒนธรรม (นักบริหารงานการศึกษา) | กลาง | 1 | 702,720 | 134,400 | 1 | 1 | 1 | - | - | - | 22,680 | 24,240 | 24,240 | 859,800 | 884,040 | 908,280 | 908,280 | (58,560) | |
| | ฝ่ายบริหารงานการศึกษา | | | | | | | | | | | | | | | | | | | |
| 118 | หัวหน้าฝ่ายบริหารงานการศึกษา (นักบริหารงานการศึกษา) | ต้น | 1 | 393,600 | 18,000 | 1 | 1 | 1 | - | - | - | 13,620 | 13,620 | 13,620 | 425,220 | 438,840 | 452,460 | 452,460 | ว่างเต็ม | |
| 119 | นักจัดการงานทั่วไป | ป.ก. | 1 | 303,240 | 0 | 1 | 1 | 1 | - | - | - | 9,720 | 10,080 | 10,560 | 312,960 | 323,040 | 333,600 | 333,600 | (25,270) | |
| 120 | นักจัดการงานทั่วไป | ป.ก. | 1 | 280,080 | 0 | 1 | 1 | 1 | - | - | - | 9,000 | 9,360 | 9,600 | 289,080 | 298,440 | 308,040 | 308,040 | (23,340) | |
| 121 | นักวิชาการศึกษา | ชก. | 1 | 276,960 | 0 | 1 | 1 | 1 | - | - | - | 11,160 | 11,520 | 12,000 | 288,120 | 299,640 | 311,640 | 311,640 | (23,080) | |
| 122 | เจ้าหน้าที่งานธุรการ | ชง. | 1 | 296,760 | 0 | 1 | 1 | 1 | - | - | - | 11,160 | 11,040 | 10,920 | 307,920 | 318,960 | 329,880 | 329,880 | (24,730) | |
| | ฝ่ายส่งเสริมงานการศึกษา ศาสนาและวัฒนธรรม | | | | | | | | | | | | | | | | | | | |
| 123 | หัวหน้าฝ่ายส่งเสริมงานการศึกษา ศาสนาและวัฒนธรรม (นักบริหารงานการศึกษา) | ต้น | 1 | 393,600 | 18,000 | 1 | 1 | 1 | - | - | - | 13,620 | 13,620 | 13,620 | 425,220 | 438,840 | 452,460 | 452,460 | ว่างเต็ม | |
| 124 | นักจัดการงานทั่วไป | ชก. | 1 | 266,040 | 0 | 1 | 1 | 1 | - | - | - | 10,920 | 11,160 | 11,520 | 276,960 | 288,120 | 299,640 | 299,640 | (22,170) | |
| 125 | นักวิชาการศึกษา | ชก. | 1 | 305,640 | 0 | 1 | 1 | 1 | - | - | - | 11,880 | 12,240 | 12,960 | 317,520 | 329,760 | 342,720 | 342,720 | (25,470) | |
| 126 | นักสันตนาการ | ชก. | 1 | 342,720 | 0 | 1 | 1 | 1 | - | - | - | 13,440 | 13,320 | 13,080 | 356,160 | 369,480 | 382,560 | 382,560 | (28,560) | |
| | โรงเรียนสวนกุหลาบวิทยาลัย (เจริญวิถีดอนนครสวรรค์) | | | | | | | | | | | | | | | | | | | |
| 127 | ผู้อำนวยการสถานศึกษา | คศ.3 | 1 | - | - | - | 1 | 1 | - | - | - | - | - | - | - | - | - | - | - | เงินอุดหนุน |
| 128 | รองผู้อำนวยการสถานศึกษา | คศ.3 | 1 | - | - | - | 1 | 1 | - | - | - | - | - | - | - | - | - | - | - | เงินอุดหนุน |
| 129 | รองผู้อำนวยการสถานศึกษา | คศ.3 | 1 | - | - | - | 1 | 1 | - | - | - | - | - | - | - | - | - | - | - | เงินอุดหนุน |
| 130 | ครู | คศ.3 | 1 | - | - | - | 1 | 1 | - | - | - | - | - | - | - | - | - | - | - | เงินอุดหนุน |
| 131 | ครู | คศ.3 | 1 | - | - | - | 1 | 1 | - | - | - | - | - | - | - | - | - | - | - | เงินอุดหนุน |
| 132 | ครู | คศ.3 | 1 | - | - | - | 1 | 1 | - | - | - | - | - | - | - | - | - | - | - | เงินอุดหนุน |

| ที่ | ชื่อสายงาน | ระดับ ตำแหน่ง | จำนวน ทั้งหมด | จำนวนที่มีอยู่ปัจจุบัน | | | อัตราส่วนที่คาดว่าจะต้องใช้ใน ช่วงระยะ 3 ปีข้างหน้า | | | อัตรากำลังคน เพิ่ม/ลด | | | ค่าใช้จ่ายที่เพิ่มขึ้น (3) | | | ค่าใช้จ่ายรวม (4) | | | หมายเหตุ |
|-----|------------|------------------|------------------|------------------------|---------------|----------------------|--|------|------|--------------------------|------|------|----------------------------|------|------|-------------------|------|------|-------------|
| | | | | จำนวน (คน) | เงินเดือน (1) | เงินประจำตำแหน่ง (2) | 2564 | 2565 | 2656 | 2564 | 2565 | 2566 | 2564 | 2565 | 2566 | 2564 | 2565 | 2566 | |
| 133 | ครู | คศ.2 | 1 | - | - | - | 1 | 1 | 1 | - | - | - | - | - | - | - | - | - | เงินอุดหนุน |
| 134 | ครู | คศ.3 | 1 | 1 | - | - | 1 | 1 | 1 | - | - | - | - | - | - | - | - | - | เงินอุดหนุน |
| 135 | ครู | คศ.3 | 1 | 1 | - | - | 1 | 1 | 1 | - | - | - | - | - | - | - | - | - | เงินอุดหนุน |
| 136 | ครู | คศ.3 | 1 | 1 | - | - | 1 | 1 | 1 | - | - | - | - | - | - | - | - | - | เงินอุดหนุน |
| 137 | ครู | คศ.3 | 1 | 1 | - | - | 1 | 1 | 1 | - | - | - | - | - | - | - | - | - | เงินอุดหนุน |
| 138 | ครู | คศ.3 | 1 | 1 | - | - | 1 | 1 | 1 | - | - | - | - | - | - | - | - | - | เงินอุดหนุน |
| 139 | ครู | คศ.3 | 1 | 1 | - | - | 1 | 1 | 1 | - | - | - | - | - | - | - | - | - | เงินอุดหนุน |
| 140 | ครู | คศ.3 | 1 | 1 | - | - | 1 | 1 | 1 | - | - | - | - | - | - | - | - | - | เงินอุดหนุน |
| 141 | ครู | คศ.3 | 1 | 1 | - | - | 1 | 1 | 1 | - | - | - | - | - | - | - | - | - | เงินอุดหนุน |
| 142 | ครู | คศ.3 | 1 | 1 | - | - | 1 | 1 | 1 | - | - | - | - | - | - | - | - | - | เงินอุดหนุน |
| 143 | ครู | คศ.3 | 1 | 1 | - | - | 1 | 1 | 1 | - | - | - | - | - | - | - | - | - | เงินอุดหนุน |
| 144 | ครู | คศ.3 | 1 | 1 | - | - | 1 | 1 | 1 | - | - | - | - | - | - | - | - | - | เงินอุดหนุน |
| 145 | ครู | คศ.2 | 1 | 1 | - | - | 1 | 1 | 1 | - | - | - | - | - | - | - | - | - | เงินอุดหนุน |
| 146 | ครู | คศ.2 | 1 | 1 | - | - | 1 | 1 | 1 | - | - | - | - | - | - | - | - | - | เงินอุดหนุน |
| 147 | ครู | คศ.2 | 1 | 1 | - | - | 1 | 1 | 1 | - | - | - | - | - | - | - | - | - | เงินอุดหนุน |
| 148 | ครู | คศ.2 | 1 | 1 | - | - | 1 | 1 | 1 | - | - | - | - | - | - | - | - | - | เงินอุดหนุน |
| 149 | ครู | คศ.2 | 1 | 1 | - | - | 1 | 1 | 1 | - | - | - | - | - | - | - | - | - | เงินอุดหนุน |
| 150 | ครู | คศ.2 | 1 | 1 | - | - | 1 | 1 | 1 | - | - | - | - | - | - | - | - | - | เงินอุดหนุน |
| 151 | ครู | คศ.2 | 1 | 1 | - | - | 1 | 1 | 1 | - | - | - | - | - | - | - | - | - | เงินอุดหนุน |
| 152 | ครู | คศ.3 | 1 | - | - | - | 1 | 1 | 1 | - | - | - | - | - | - | - | - | - | เงินอุดหนุน |
| 153 | ครู | คศ.2 | 1 | 1 | - | - | 1 | 1 | 1 | - | - | - | - | - | - | - | - | - | เงินอุดหนุน |
| 154 | ครู | คศ.2 | 1 | - | - | - | 1 | 1 | 1 | - | - | - | - | - | - | - | - | - | เงินอุดหนุน |
| 155 | ครู | คศ.2 | 1 | 1 | - | - | 1 | 1 | 1 | - | - | - | - | - | - | - | - | - | เงินอุดหนุน |
| 156 | ครู | คศ.2 | 1 | 1 | - | - | 1 | 1 | 1 | - | - | - | - | - | - | - | - | - | เงินอุดหนุน |
| 157 | ครู | คศ.2 | 1 | 1 | - | - | 1 | 1 | 1 | - | - | - | - | - | - | - | - | - | เงินอุดหนุน |
| 158 | ครู | คศ.2 | 1 | - | - | - | 1 | 1 | 1 | - | - | - | - | - | - | - | - | - | เงินอุดหนุน |
| 159 | ครู | คศ.2 | 1 | 1 | - | - | 1 | 1 | 1 | - | - | - | - | - | - | - | - | - | เงินอุดหนุน |
| 160 | ครู | คศ.2 | 1 | 1 | - | - | 1 | 1 | 1 | - | - | - | - | - | - | - | - | - | เงินอุดหนุน |
| 161 | ครู | คศ.2 | 1 | 1 | - | - | 1 | 1 | 1 | - | - | - | - | - | - | - | - | - | เงินอุดหนุน |
| 162 | ครู | คศ.2 | 1 | 1 | - | - | 1 | 1 | 1 | - | - | - | - | - | - | - | - | - | เงินอุดหนุน |
| 163 | ครู | คศ.1 | 1 | 1 | - | - | 1 | 1 | 1 | - | - | - | - | - | - | - | - | - | เงินอุดหนุน |
| 164 | ครู | คศ.1 | 1 | 1 | - | - | 1 | 1 | 1 | - | - | - | - | - | - | - | - | - | เงินอุดหนุน |
| 165 | ครู | คศ.1 | 1 | 1 | - | - | 1 | 1 | 1 | - | - | - | - | - | - | - | - | - | เงินอุดหนุน |

| ที่ | ชื่อสายงาน | ระดับตำแหน่ง | จำนวนทั้งหมด | จำนวนที่มีอยู่ปัจจุบัน | | อัตราตำแหน่งที่คาดว่าจะต้องใช้ในระยะเวลา 3 ปีข้างหน้า | | | ค่าใช้จายที่เพิ่มขึ้น (3) | | | ค่าใช้จายรวม (4) | | | หมายเหตุ | | |
|-----|---|--------------|--------------|------------------------|---------------|---|------|------|---------------------------|------|------|------------------|--------|---------|----------|-------------|----------|
| | | | | จำนวน (คน) | เงินเดือน (1) | เงินประจำตำแหน่ง (2) | 2564 | 2565 | 2566 | 2564 | 2565 | 2566 | 2564 | 2565 | | 2566 | |
| 166 | ครู | คศ.1 | 1 | 1 | - | - | 1 | 1 | 1 | - | - | - | - | - | - | เงินอุดหนุน | |
| 167 | ครู | คศ.1 | 1 | 1 | - | - | 1 | 1 | 1 | - | - | - | - | - | - | เงินอุดหนุน | |
| 168 | ครู | คศ.1 | 1 | 1 | - | - | 1 | 1 | 1 | - | - | - | - | - | - | เงินอุดหนุน | |
| 169 | ครู | คศ.1 | 1 | 1 | - | - | 1 | 1 | 1 | - | - | - | - | - | - | เงินอุดหนุน | |
| 170 | ครู | คศ.1 | 1 | 1 | - | - | 1 | 1 | 1 | - | - | - | - | - | - | เงินอุดหนุน | |
| 171 | ครู | คศ.1 | 1 | 1 | - | - | 1 | 1 | 1 | - | - | - | - | - | - | เงินอุดหนุน | |
| 172 | ครู | คศ.1 | 1 | 1 | - | - | 1 | 1 | 1 | - | - | - | - | - | - | เงินอุดหนุน | |
| 173 | ครูผู้ช่วย | - | 1 | 1 | - | - | 1 | 1 | 1 | - | - | - | - | - | - | เงินอุดหนุน | |
| 174 | ครูผู้ช่วย | - | 1 | 1 | - | - | 1 | 1 | 1 | - | - | - | - | - | - | เงินอุดหนุน | |
| 175 | ครูผู้ช่วย | - | 1 | 1 | - | - | 1 | 1 | 1 | - | - | - | - | - | - | เงินอุดหนุน | |
| 176 | ครูผู้ช่วย | - | 1 | 1 | - | - | 1 | 1 | 1 | - | - | - | - | - | - | เงินอุดหนุน | |
| 177 | ครูผู้ช่วย | - | 1 | 1 | - | - | 1 | 1 | 1 | - | - | - | - | - | - | เงินอุดหนุน | |
| 178 | ครูผู้ช่วย | - | 1 | 1 | - | - | 1 | 1 | 1 | - | - | - | - | - | - | เงินอุดหนุน | |
| 179 | ครูผู้ช่วย | - | 1 | 1 | - | - | 1 | 1 | 1 | - | - | - | - | - | - | เงินอุดหนุน | |
| 180 | ครูผู้ช่วย | - | 1 | 1 | - | - | 1 | 1 | 1 | - | - | - | - | - | - | เงินอุดหนุน | |
| 181 | ครูผู้ช่วย | - | 1 | 1 | - | - | 1 | 1 | 1 | - | - | - | - | - | - | เงินอุดหนุน | |
| 182 | ครูผู้ช่วย | - | 1 | 1 | - | - | 1 | 1 | 1 | - | - | - | - | - | - | เงินอุดหนุน | |
| 183 | ผู้อำนวยการกองสวัสดิการสังคม (นักบริหารงานสวัสดิการสังคม) | กลาง | 1 | 1 | - | - | 1 | 1 | 1 | - | - | - | - | - | - | เงินอุดหนุน | |
| | ฝ่ายบริหารงานทั่วไป | | | | | | | | | | | | | | | | |
| 184 | หัวหน้าฝ่ายบริหารงานทั่วไป (นักบริหารงานทั่วไป) | ต้น | 1 | - | 393,600 | 18,000 | 1 | 1 | 1 | - | - | 13,620 | 13,620 | 425,220 | 438,840 | 452,460 | ว่างเต็ม |
| 185 | นักจัดการงานทั่วไป | ป.ก./ช.ก. | 1 | - | 355,320 | 0 | 1 | 1 | 1 | - | - | 12,000 | 12,000 | 367,320 | 379,320 | 391,320 | ว่างเต็ม |
| 186 | เจ้าพนักงานการเงินและบัญชี | ป.ง. | 1 | 1 | 143,520 | 0 | 1 | 1 | 1 | - | - | 6,120 | 6,000 | 149,640 | 155,640 | 162,000 | (11,960) |
| | ฝ่ายสถานสงเคราะห์ | | | | | | | | | | | | | | | | |
| 187 | หัวหน้าฝ่ายสถานสงเคราะห์ (นักบริหารงานสวัสดิการสังคม) | ต้น | 1 | 1 | 409,320 | 18,000 | 1 | 1 | 1 | - | - | 13,320 | 13,080 | 440,640 | 453,720 | 466,920 | (34,110) |
| 188 | นักจัดการงานทั่วไป | ช.ก. | 1 | 1 | 336,360 | 0 | 1 | 1 | 1 | - | - | 12,960 | 13,320 | 349,320 | 362,640 | 376,080 | (28,030) |
| 189 | พยาบาลวิชาชีพ | ป.ก./ช.ก. | 1 | - | 355,320 | 0 | 1 | 1 | 1 | - | - | 12,000 | 12,000 | 367,320 | 379,320 | 391,320 | ว่างเต็ม |
| 190 | พยาบาลวิชาชีพ | ป.ก. | 1 | 1 | 218,400 | 0 | 1 | 1 | 1 | - | - | 7,680 | 7,680 | 226,080 | 233,760 | 241,440 | (18,200) |
| 191 | พยาบาลวิชาชีพ | ป.ก./ช.ก. | 1 | - | 355,320 | 0 | 1 | 1 | 1 | - | - | 12,000 | 12,000 | 367,320 | 379,320 | 391,320 | ว่างเต็ม |
| 192 | นักกายภาพบำบัด | ป.ก./ช.ก. | 1 | - | 355,320 | 0 | 1 | 1 | 1 | - | - | 12,000 | 12,000 | 367,320 | 379,320 | 391,320 | ว่างเต็ม |
| 193 | นักสังคมสงเคราะห์ | ป.ก. | 1 | 1 | 214,560 | 0 | 1 | 1 | 1 | - | - | 7,680 | 7,680 | 222,240 | 229,920 | 237,600 | (17,880) |
| 194 | นักสังคมสงเคราะห์ | ป.ก./ช.ก. | 1 | - | 355,320 | 0 | 1 | 1 | 1 | - | - | 12,000 | 12,000 | 367,320 | 379,320 | 391,320 | ว่างเต็ม |
| 195 | เจ้าพนักงานธุรการ | ป.ง. | 1 | 1 | 146,640 | 0 | 1 | 1 | 1 | - | - | 6,120 | 6,000 | 152,760 | 158,760 | 165,120 | (12,220) |

| ที่ | ชื่อสายงาน | ระดับตำแหน่ง | จำนวนทั้งหมด | จำนวนที่มีอยู่ปัจจุบัน | | | อัตราส่วนแบ่งที่คาดว่าจะต้องได้ในช่วงระยะ 3 ปีข้างหน้า | | | อัตราค่าจ้างตามเพิ่ม/ลด | | | ค่าใช้จ่ายที่เพิ่มขึ้น (3) | | | ค่าใช้จ่ายรวม (4) | | | หมายเหตุ | |
|-----|--|--------------|--------------|------------------------|---------------|----------------------|--|------|------|-------------------------|------|--------|----------------------------|--------|---------|-------------------|---------|---------|----------|--|
| | | | | จำนวน (คน) | เงินเดือน (1) | เงินประจำตำแหน่ง (2) | 2564 | 2565 | 2656 | 2564 | 2565 | 2566 | 2564 | 2565 | 2566 | 2564 | 2565 | 2566 | | |
| | ฝ่ายส่งเสริมสวัสดิการสังคม | | | | | | | | | | | | | | | | | | | |
| 196 | หัวหน้าฝ่ายส่งเสริมสวัสดิการสังคม (นักบริหารงานสวัสดิการสังคม) | ต้น | 1 | 396,000 | 18,000 | 1 | 1 | 1 | - | - | - | 13,320 | 13,320 | 13,080 | 427,320 | 440,640 | 453,720 | 453,720 | (33,000) | |
| 197 | นักพัฒนาชุมชน | ป.ก. | 1 | 266,760 | 0 | 1 | 1 | 1 | - | - | - | 9,000 | 8,760 | 9,240 | 275,760 | 284,520 | 293,760 | 293,760 | (22,230) | |
| 198 | นักพัฒนาชุมชน | ช.ก. | 1 | 402,720 | 0 | 1 | 1 | 1 | - | - | - | 13,440 | 13,080 | 13,080 | 416,160 | 429,240 | 442,320 | 442,320 | (33,560) | |
| | หน่วยตรวจสอบภายใน | | | | | | | | | | | | | | | | | | | |
| 199 | หัวหน้าหน่วยตรวจสอบภายใน | ช.ก. | 1 | 608,040 | 0 | 1 | 1 | 1 | - | - | - | 20,400 | 20,640 | 21,000 | 628,440 | 649,080 | 670,080 | 670,080 | (50,670) | |
| | งานตรวจสอบภายใน 1 | | | | | | | | | | | | | | | | | | | |
| 200 | นักวิชาการตรวจสอบภายใน | ป.ก. | 1 | 258,000 | 0 | 1 | 1 | 1 | - | - | - | 8,760 | 9,000 | 8,760 | 266,760 | 275,760 | 284,520 | 284,520 | (21,500) | |
| 201 | เจ้าพนักงานธุรการ | ช.ก. | 1 | 307,920 | 0 | 1 | 1 | 1 | - | - | - | 11,040 | 10,920 | 11,280 | 318,960 | 329,880 | 341,160 | 341,160 | (25,660) | |
| | งานตรวจสอบภายใน 2 | | | | | | | | | | | | | | | | | | | |
| 202 | นักวิชาการตรวจสอบภายใน | ช.ก. | 1 | 382,560 | 0 | 1 | 1 | 1 | - | - | - | 13,440 | 13,320 | 13,320 | 396,000 | 409,320 | 422,640 | 422,640 | (31,880) | |
| 203 | เจ้าพนักงานการเงินและบัญชี | ป.ก. | 1 | 341,160 | 0 | 1 | 1 | 1 | - | - | - | 10,920 | 11,400 | 11,640 | 352,080 | 363,480 | 375,120 | 375,120 | (28,430) | |
| | งานตรวจสอบภายใน 3 | | | | | | | | | | | | | | | | | | | |
| 204 | นักวิชาการตรวจสอบภายใน | ช.ก. | 1 | 336,360 | 0 | 1 | 1 | 1 | - | - | - | 12,960 | 13,320 | 13,440 | 349,320 | 362,640 | 376,080 | 376,080 | (28,030) | |
| | กองกิจการพาณิชย์ | | | | | | | | | | | | | | | | | | | |
| 205 | ผู้อำนวยการกองกิจการพาณิชย์ (นักบริหารงานทั่วไป) | กลาง | 1 | 382,800 | 134,400 | 1 | 1 | 1 | - | - | - | 14,880 | 15,480 | 15,960 | 532,080 | 547,560 | 563,520 | 563,520 | (31,900) | |
| | ฝ่ายจัดหมวดผลประโยชน์ | | | | | | | | | | | | | | | | | | | |
| 206 | หัวหน้าฝ่ายจัดหมวดผลประโยชน์ (นักบริหารงานทั่วไป) | ต้น | 1 | 522,960 | 18,000 | 1 | 1 | 1 | - | - | - | 16,920 | 18,000 | 18,000 | 557,880 | 575,880 | 593,880 | 593,880 | (43,580) | |
| 207 | นักจัดการงานทั่วไป | ช.ก. | 1 | 376,080 | 0 | 1 | 1 | 1 | - | - | - | 13,320 | 13,320 | 13,440 | 389,400 | 402,720 | 416,160 | 416,160 | (31,340) | |
| 208 | เจ้าพนักงานการเงินและบัญชี | ช.ก. | 1 | 239,640 | 0 | 1 | 1 | 1 | - | - | - | 9,720 | 10,080 | 10,440 | 249,360 | 259,440 | 269,880 | 269,880 | (19,970) | |
| | ฝ่ายกิจการขนส่ง | | | | | | | | | | | | | | | | | | | |
| 209 | หัวหน้าฝ่ายกิจการขนส่ง (นักบริหารงานทั่วไป) | ต้น | 1 | 393,600 | 18,000 | 1 | 1 | 1 | - | - | - | 13,620 | 13,620 | 13,620 | 425,220 | 438,840 | 452,460 | 452,460 | ว่างเต็ม | |
| 210 | นักจัดการงานทั่วไป | ป.ก./ช.ก. | 1 | 355,320 | 0 | 1 | 1 | 1 | - | - | - | 12,000 | 12,000 | 12,000 | 367,320 | 379,320 | 391,320 | 391,320 | ว่างเต็ม | |
| 211 | นักจัดการงานทั่วไป | ป.ก. | 1 | 409,320 | 0 | 1 | 1 | 1 | - | - | - | 13,320 | 13,080 | 13,200 | 422,640 | 435,720 | 448,920 | 448,920 | (34,110) | |
| | ฝ่ายบริหารงานทั่วไป | | | | | | | | | | | | | | | | | | | |
| 212 | หัวหน้าฝ่ายบริหารงานทั่วไป (นักบริหารงานทั่วไป) | ต้น | 1 | 602,040 | 18,000 | 1 | 1 | 1 | - | - | - | 26,400 | 20,640 | 21,000 | 646,440 | 667,080 | 688,080 | 688,080 | (50,170) | |
| 213 | นักจัดการงานทั่วไป | ป.ก. | 1 | 303,240 | 0 | 1 | 1 | 1 | - | - | - | 9,720 | 10,080 | 10,560 | 312,960 | 323,040 | 333,600 | 333,600 | (25,270) | |
| 214 | นักจัดการงานทั่วไป | ป.ก. | 1 | 318,000 | 0 | 1 | 1 | 1 | - | - | - | 10,200 | 10,800 | 10,560 | 328,200 | 339,000 | 349,560 | 349,560 | (26,500) | |
| 215 | นักจัดการงานทั่วไป | ช.ก. | 1 | 468,960 | 0 | 1 | 1 | 1 | - | - | - | 14,160 | 15,480 | 16,080 | 483,120 | 498,600 | 514,680 | 514,680 | (39,080) | |
| 216 | นักจัดการงานทั่วไป | ป.ก. | 1 | 323,040 | 0 | 1 | 1 | 1 | - | - | - | 10,560 | 10,680 | 10,560 | 333,600 | 344,280 | 354,840 | 354,840 | (26,920) | |
| 217 | นักจัดการงานทั่วไป | ช.ก. | 1 | 362,640 | 0 | 1 | 1 | 1 | - | - | - | 13,440 | 13,320 | 13,320 | 376,080 | 389,400 | 402,720 | 402,720 | (30,220) | |
| 218 | นักประชาสัมพันธ์ | ช.ก. | 1 | 416,160 | 0 | 1 | 1 | 1 | - | - | - | 13,080 | 13,080 | 13,200 | 429,240 | 442,320 | 455,520 | 455,520 | (34,680) | |

| ที่ | ชื่อสายงาน | ระดับตำแหน่ง | จำนวนทั้งหมด | จำนวนที่มีอยู่ปัจจุบัน | | อัตราตำแหน่งที่คาดว่าจะต้องใส่ในช่วงระยะ 3 ปีข้างหน้า | | | | อัตรากำลังคนเพิ่ม/ลด | | | ค่าใช้จ่ายที่เพิ่มขึ้น (3) | | | | ค่าใช้จ่ายรวม (4) | | | หมายเหตุ |
|-----|---|--------------|--------------|------------------------|---------------|---|------|------|------|----------------------|------|------|----------------------------|--------|--------|---------|-------------------|---------|----------|----------|
| | | | | จำนวน (คน) | เงินเดือน (1) | เงินประจำตำแหน่ง (2) | 2564 | 2565 | 2656 | 2564 | 2565 | 2566 | 2564 | 2565 | 2566 | 2564 | 2565 | 2566 | | |
| 219 | เจ้าพนักงานธุรการ | ป.ง. | 1 | 1 | 143,520 | 0 | 1 | 1 | 1 | - | - | - | 6,120 | 6,000 | 6,360 | 149,640 | 155,640 | 162,000 | (11,960) | |
| 220 | นายช่างโยธา | ช.ง. | 1 | 1 | 269,880 | 0 | 1 | 1 | 1 | - | - | - | 10,560 | 10,800 | 11,040 | 280,440 | 291,240 | 302,280 | (22,490) | |
| | กองพัสดุและทรัพย์สิน | | | | | | | | | | | | | | | | | | | |
| 221 | ผู้อำนวยการกองพัสดุและทรัพย์สิน (นักบริหารงานการคลัง) | กลาง | 1 | 1 | 737,520 | 134,400 | 1 | 1 | 1 | - | - | - | 24,240 | 24,120 | 24,840 | 896,160 | 920,280 | 945,120 | (61,460) | |
| | ฝ่ายจัดหาพัสดุ | | | | | | | | | | | | | | | | | | | |
| 222 | หัวหน้าฝ่ายจัดหาพัสดุ (นักบริหารงานการคลัง) | ต้น | 1 | 1 | 475,560 | 18,000 | 1 | 1 | 1 | - | - | - | 15,240 | 15,720 | 16,440 | 508,800 | 524,520 | 540,960 | (39,630) | |
| 223 | นักวิชาการพัสดุ | ป.ก. | 1 | 1 | 207,480 | 0 | 1 | 1 | 1 | - | - | - | 7,080 | 7,680 | 7,680 | 214,560 | 222,240 | 229,920 | (17,290) | |
| 224 | เจ้าพนักงานพัสดุ | ป.ง. | 1 | 1 | 165,120 | 0 | 1 | 1 | 1 | - | - | - | 6,600 | 6,480 | 7,080 | 171,720 | 178,200 | 185,280 | (13,760) | |
| 225 | เจ้าพนักงานพัสดุ | ป.ง./ช.ง. | 1 | - | 297,900 | 0 | 1 | 1 | 1 | - | - | - | 9,720 | 9,720 | 9,720 | 307,620 | 317,340 | 327,060 | ว่างเต็ม | |
| 226 | เจ้าพนักงานพัสดุ | ช.ง. | 1 | 1 | 313,440 | 0 | 1 | 1 | 1 | - | - | - | 10,920 | 11,160 | 11,040 | 324,360 | 335,520 | 346,560 | (26,120) | |
| 227 | เจ้าพนักงานพัสดุ | ป.ง. | 1 | 1 | 143,520 | 0 | 1 | 1 | 1 | - | - | - | 6,120 | 6,000 | 6,360 | 149,640 | 155,640 | 162,000 | (11,960) | |
| 228 | เจ้าพนักงานพัสดุ | ช.ง. | 1 | 1 | 393,480 | 0 | 1 | 1 | 1 | - | - | - | 12,960 | 13,440 | 13,200 | 406,440 | 419,880 | 433,080 | (32,790) | |
| 229 | เจ้าพนักงานพัสดุ | ช.ง. | 1 | 1 | 406,440 | 0 | 1 | 1 | 1 | - | - | - | 13,440 | 13,200 | 13,440 | 419,880 | 433,080 | 446,520 | (33,870) | |
| 230 | เจ้าพนักงานพัสดุ | ป.ง. | 1 | 1 | 188,640 | 0 | 1 | 1 | 1 | - | - | - | 7,440 | 7,440 | 7,320 | 196,080 | 203,520 | 210,840 | (15,720) | |
| 231 | เจ้าพนักงานพัสดุ | ป.ง. | 1 | 1 | 210,840 | 0 | 1 | 1 | 1 | - | - | - | 7,440 | 7,200 | 7,440 | 218,280 | 225,480 | 232,920 | (17,570) | |
| | ฝ่ายทะเบียนพัสดุและทรัพย์สิน | | | | | | | | | | | | | | | | | | | |
| 232 | หัวหน้าฝ่ายทะเบียนพัสดุและทรัพย์สิน (นักบริหารงานการคลัง) | ต้น | 1 | 1 | 455,520 | 18,000 | 1 | 1 | 1 | - | - | - | 13,440 | 14,160 | 15,480 | 486,960 | 501,120 | 516,600 | (37,960) | |
| 233 | นักวิชาการพัสดุ | ช.ก. | 1 | 1 | 369,480 | 0 | 1 | 1 | 1 | - | - | - | 13,080 | 13,440 | 13,320 | 382,560 | 396,000 | 409,320 | (30,790) | |
| 234 | เจ้าพนักงานพัสดุ | ช.ง. | 1 | 1 | 302,280 | 0 | 1 | 1 | 1 | - | - | - | 11,160 | 10,920 | 11,160 | 313,440 | 324,360 | 335,520 | (25,190) | |
| 235 | เจ้าพนักงานพัสดุ | ป.ง. | 1 | 1 | 143,520 | 0 | 1 | 1 | 1 | - | - | - | 6,120 | 6,000 | 6,360 | 149,640 | 155,640 | 162,000 | (11,960) | |
| | กองกรเจ้าหน้าที่ | | | | | | | | | | | | | | | | | | | |
| 236 | ผู้อำนวยการกองกรเจ้าหน้าที่ (นักบริหารงานทั่วไป) | กลาง | 1 | 1 | 558,720 | 134,400 | 1 | 1 | 1 | - | - | - | 19,680 | 19,560 | 20,280 | 712,800 | 732,360 | 752,640 | (46,560) | |
| | ฝ่ายสรรหาและบรรจุแต่งตั้ง | | | | | | | | | | | | | | | | | | | |
| 237 | หัวหน้าฝ่ายสรรหาและบรรจุแต่งตั้ง (นักบริหารงานทั่วไป) | ต้น | 1 | 1 | 389,400 | 18,000 | 1 | 1 | 1 | - | - | - | 13,320 | 13,440 | 13,080 | 420,720 | 434,160 | 447,240 | (32,450) | |
| 238 | นักทรัพยากรบุคคล | ป.ก. | 1 | 1 | 214,560 | 0 | 1 | 1 | 1 | - | - | - | 7,680 | 7,680 | 7,680 | 222,240 | 229,920 | 237,600 | (17,880) | |
| 239 | นักทรัพยากรบุคคล | ช.ก. | 1 | 1 | 376,080 | 0 | 1 | 1 | 1 | - | - | - | 13,320 | 13,320 | 13,440 | 389,400 | 402,720 | 416,160 | (31,340) | |
| | ฝ่ายส่งเสริมและพัฒนาบุคลากร | | | | | | | | | | | | | | | | | | | |
| 240 | หัวหน้าฝ่ายส่งเสริมและพัฒนาบุคลากร (นักบริหารงานทั่วไป) | ต้น | 1 | 1 | 389,400 | 18,000 | 1 | 1 | 1 | - | - | - | 13,320 | 13,440 | 13,080 | 420,720 | 434,160 | 447,240 | (32,450) | |
| 241 | นักจัดการงานทั่วไป | ช.ก. | 1 | 1 | 336,360 | 0 | 1 | 1 | 1 | - | - | - | 12,960 | 13,320 | 13,440 | 349,320 | 362,640 | 376,080 | (28,030) | |
| 242 | นักทรัพยากรบุคคล | ช.ก. | 1 | 1 | 349,320 | 0 | 1 | 1 | 1 | - | - | - | 13,320 | 13,440 | 13,320 | 362,640 | 376,080 | 389,400 | (29,110) | |
| 243 | เจ้าพนักงานธุรการ | ช.ง. | 1 | 1 | 275,040 | 0 | 1 | 1 | 1 | - | - | - | 10,800 | 10,920 | 11,160 | 285,840 | 296,760 | 307,920 | (22,920) | |
| | ฝ่ายวินัยและส่งเสริมคุณธรรม | | | | | | | | | | | | | | | | | | | |
| 244 | หัวหน้าฝ่ายวินัยและส่งเสริมคุณธรรม (นักบริหารงานทั่วไป) | ต้น | 1 | 1 | 396,000 | 18,000 | 1 | 1 | 1 | - | - | - | 13,320 | 13,320 | 13,080 | 427,320 | 440,640 | 453,720 | (33,000) | |

| ที่ | ชื่อสายงาน | ระดับตำแหน่ง | จำนวนทั้งหมด | จำนวนที่มีอยู่ปัจจุบัน | | | อัตราค่าจ้างคนเพิ่ม/ลด | | | ค่าใช้จ่ายที่เพิ่มขึ้น (3) | | | | ค่าใช้จ่ายรวม (4) | | | หมายเหตุ |
|-----|--------------------------------------|---------------|--------------|------------------------|---------------|----------------------|------------------------|------|------|----------------------------|--------|--------|--------|-------------------|---------|---------|-------------------|
| | | | | จำนวน (คน) | เงินเดือน (1) | เงินประจำตำแหน่ง (2) | 2564 | 2565 | 2566 | 2564 | 2565 | 2566 | 2564 | 2565 | 2566 | | |
| 245 | นักทรัพยากรบุคคล | บก. | 1 | 1 | 214,560 | 0 | 1 | 1 | - | - | 7,680 | 7,680 | 7,680 | 222,240 | 229,920 | 237,600 | (17,880) |
| 246 | เจ้าพนักงานธุรการ | ป.จ. | 1 | 1 | 152,760 | 0 | 1 | 1 | - | - | 6,000 | 6,360 | 6,600 | 158,760 | 165,120 | 171,720 | (12,730) |
| | ลูกจ้างประจำ | | | | | | | | | | | | | | | | |
| | สำนักงานปลัด อบจ. | | | | | | | | | | | | | | | | |
| | ฝ่ายบริหารงานทั่วไป | | | | | | | | | | | | | | | | |
| 247 | ภารโรง | บริการพื้นฐาน | 1 | 1 | 252,120 | | 1 | 1 | - | -1 | 10,200 | - | - | 262,320 | 262,320 | - | บริการ 30 ก.ย. 65 |
| 248 | ภารโรง | บริการพื้นฐาน | 1 | 1 | 252,120 | | 1 | 1 | - | -1 | 10,200 | - | - | 262,320 | 262,320 | - | บริการ 30 ก.ย. 66 |
| 249 | ภารโรง | บริการพื้นฐาน | 1 | 1 | 252,120 | | 1 | 1 | - | -1 | 10,200 | - | - | 262,320 | - | - | บริการ 30 ก.ย. 64 |
| 250 | พนักงานขับรถ | สนับสนุน | 1 | 1 | - | | 1 | 1 | - | - | - | - | - | - | - | - | เงินอุดหนุน |
| | ฝ่ายป้องกันและบรรเทาสาธารณภัย | | | | | | | | | | | | | | | | |
| 251 | พนักงานขับรถเครื่องจักรกลขนาดหนัก | ช่าง | 1 | 1 | 453,960 | | 1 | - | - | -1 | 14,640 | - | - | 468,600 | - | - | บริการ 30 ก.ย. 64 |
| 252 | พนักงานขับรถเครื่องจักรกลขนาดกลาง | ช่าง | 1 | 1 | 362,640 | | 1 | - | - | -1 | 13,440 | - | - | 376,080 | - | - | บริการ 30 ก.ย. 64 |
| 253 | พนักงานขับรถเครื่องจักรกลขนาดกลาง | ช่าง | 1 | 1 | 376,080 | | 1 | - | - | -1 | 13,320 | - | - | 389,400 | - | - | บริการ 30 ก.ย. 64 |
| 254 | พนักงานขับรถเครื่องจักรกลขนาดเบา | ช่าง | 1 | 1 | - | | 1 | 1 | - | - | - | - | - | - | - | - | เงินอุดหนุน |
| | สำนักงานเลขานุการ อบจ. | | | | | | | | | | | | | | | | |
| | ฝ่ายบริหารงานทั่วไป | | | | | | | | | | | | | | | | |
| 255 | ภารโรง | บริการพื้นฐาน | 1 | 1 | 252,120 | | 1 | 1 | - | - | 10,200 | - | - | 262,320 | 262,320 | 262,320 | (21,010) |
| | กองคลัง | | | | | | | | | | | | | | | | |
| | ฝ่ายการเงินและบัญชี | | | | | | | | | | | | | | | | |
| 256 | พนักงานขับรถ | สนับสนุน | 1 | 1 | - | | 1 | 1 | - | - | - | - | - | - | - | - | เงินอุดหนุน |
| | กองช่าง | | | | | | | | | | | | | | | | |
| | ฝ่ายสำรวจและออกแบบ | | | | | | | | | | | | | | | | |
| 257 | พนักงานขับรถเครื่องจักรกลขนาดเบา | ช่าง | 1 | 1 | 308,040 | | 1 | 1 | - | - | 15,720 | 12,600 | 12,960 | 323,760 | 336,360 | 349,320 | (25,670) |
| 258 | พนักงานขับรถเครื่องจักรกลขนาดเบา | ช่าง | 1 | 1 | 308,040 | | 1 | 1 | - | - | 15,720 | 12,600 | 12,960 | 323,760 | 336,360 | 349,320 | (25,670) |
| | ฝ่ายก่อสร้างและซ่อมบำรุง | | | | | | | | | | | | | | | | |
| 259 | พนักงานขับรถเครื่องจักรกลขนาดกลาง | ช่าง | 1 | 1 | 349,320 | | 1 | 1 | - | - | 13,320 | 13,440 | 13,320 | 362,640 | 376,080 | 389,400 | (29,110) |
| 260 | พนักงานขับรถเครื่องจักรกลขนาดกลาง | ช่าง | 1 | 1 | 382,560 | | 1 | 1 | - | - | 13,440 | 13,320 | 13,320 | 396,000 | 409,320 | 422,640 | (31,880) |
| 261 | พนักงานขับรถเครื่องจักรกลขนาดกลาง | ช่าง | 1 | 1 | 356,160 | | 1 | 1 | - | - | 13,320 | 13,080 | 13,440 | 369,480 | 382,560 | 396,000 | (29,680) |
| 262 | พนักงานขับรถเครื่องจักรกลขนาดกลาง | ช่าง | 1 | 1 | - | | 1 | 1 | - | - | - | - | - | - | - | - | เงินอุดหนุน |
| 263 | พนักงานขับรถเครื่องจักรกลขนาดเบา | ช่าง | 1 | 1 | 288,960 | | 1 | 1 | - | - | 9,240 | 9,840 | 15,720 | 298,200 | 308,040 | 323,760 | (24,080) |
| 264 | พนักงานขับรถเครื่องจักรกลขนาดเบา | ช่าง | 1 | 1 | 293,400 | | 1 | 1 | - | - | 9,600 | 14,520 | 12,240 | 303,000 | 317,520 | 329,760 | (24,450) |
| 265 | คนงานเครื่องสูบน้ำ | ช่าง | 1 | 1 | 262,560 | | 1 | 1 | - | - | 8,640 | 8,880 | 8,880 | 271,200 | 280,080 | 288,960 | (21,880) |
| 266 | พนักงานขับรถ | สนับสนุน | 1 | 1 | 293,400 | | 1 | 1 | - | - | 9,600 | 14,520 | 12,240 | 303,000 | 317,520 | 329,760 | (24,450) |

| ที่ | ชื่อสายงาน | ระดับตำแหน่ง | จำนวนทั้งหมด | จำนวนที่มีอยู่ปัจจุบัน | | อัตราส่วนที่คาดว่าจะต้องใช้ในระยะเวลา 3 ปีข้างหน้า | | | | ค่าใช้จ่ายที่เพิ่มขึ้น (3) | | | | ค่าใช้จ่ายรวม (4) | | | หมายเหตุ | |
|-----|---------------------------------|---------------|--------------|------------------------|---------------|--|------|------|------|----------------------------|------|--------|--------|-------------------|---------|---------|----------|----------|
| | | | | จำนวน (คน) | เงินเดือน (1) | เงินประจำตำแหน่ง (2) | 2564 | 2565 | 2566 | 2564 | 2565 | 2566 | 2564 | 2565 | 2566 | | | |
| 267 | ฝ่ายเครื่องจักรกล | บริการพื้นฐาน | 1 | 1 | 252,120 | | 1 | 1 | - | - | - | 10,200 | | | 262,320 | 262,320 | (21,010) | |
| 268 | พนักงานพิมพ์ดีด | สนับสนุน | 1 | 1 | - | | 1 | 1 | - | - | - | - | - | - | - | - | - | |
| 269 | พี่เลี้ยง | สนับสนุน | 1 | 1 | - | | 1 | 1 | - | - | - | - | - | - | - | - | - | |
| 270 | พี่เลี้ยง | สนับสนุน | 1 | 1 | - | | 1 | 1 | - | - | - | - | - | - | - | - | - | |
| 271 | คนครัว | สนับสนุน | 1 | 1 | - | | 1 | 1 | - | - | - | - | - | - | - | - | - | |
| | พนักงานจ้าง | | | | | | | | | | | | | | | | | |
| | สนับสนุนสื่อ อบจ. | | | | | | | | | | | | | | | | | |
| | ฝ่ายบริหารงานทั่วไป | | | | | | | | | | | | | | | | | |
| | พนักงานจ้างตามภารกิจ | | | | | | | | | | | | | | | | | |
| 272 | ผู้ช่วยนักวิชาการคอมพิวเตอร์ | (คุณวุฒิ) | 1 | 1 | 263,880 | | 1 | 1 | - | - | - | 10,560 | 11,040 | 11,520 | 274,440 | 285,480 | 297,000 | (21,990) |
| 273 | ผู้ช่วยนักพัฒนาการท่องเที่ยว | (คุณวุฒิ) | 1 | 1 | 236,520 | | 1 | 1 | - | - | - | 9,480 | 9,840 | 10,320 | 246,000 | 255,840 | 266,160 | (19,710) |
| 274 | ผู้ช่วยเจ้าพนักงานธุรการ | (คุณวุฒิ) | 1 | 1 | 211,560 | | 1 | 1 | - | - | - | 8,520 | 8,880 | 9,240 | 220,080 | 228,960 | 238,200 | (17,630) |
| 275 | ผู้ช่วยเจ้าพนักงานธุรการ | (คุณวุฒิ) | 1 | 1 | 203,640 | | 1 | 1 | - | - | - | 8,160 | 8,520 | 8,880 | 211,800 | 220,320 | 229,200 | (16,970) |
| 276 | ผู้ช่วยเจ้าพนักงานธุรการ | (คุณวุฒิ) | 1 | 1 | 172,320 | | 1 | 1 | - | - | - | 6,960 | 7,200 | 7,560 | 179,280 | 186,480 | 194,040 | (14,360) |
| 277 | ผู้ช่วยเจ้าพนักงานธุรการ | (คุณวุฒิ) | 1 | 1 | 148,800 | | 1 | 1 | - | - | - | 6,000 | 6,240 | 6,480 | 154,800 | 161,040 | 167,520 | (12,400) |
| 278 | ผู้ช่วยเจ้าพนักงานธุรการ | (คุณวุฒิ) | 1 | 1 | 156,600 | | 1 | 1 | - | - | - | 6,360 | 6,600 | 6,840 | 162,960 | 169,560 | 176,400 | (13,050) |
| 281 | ผู้ช่วยเจ้าพนักงานประชาสัมพันธ์ | (คุณวุฒิ) | 1 | 1 | 175,800 | | 1 | 1 | - | - | - | 7,080 | 7,320 | 7,680 | 182,880 | 190,200 | 197,880 | (14,650) |
| 282 | ผู้ช่วยเจ้าพนักงานประชาสัมพันธ์ | (คุณวุฒิ) | 1 | 1 | 172,560 | | 1 | 1 | - | - | - | 6,960 | 7,200 | 7,560 | 179,520 | 186,720 | 194,280 | (14,380) |
| 279 | ผู้ช่วยเจ้าพนักงานโสตทัศนูปกรณ์ | (คุณวุฒิ) | 1 | 1 | 216,480 | | 1 | 1 | - | - | - | 8,760 | 9,120 | 9,480 | 225,240 | 234,360 | 243,840 | (18,040) |
| 280 | ผู้ช่วยเจ้าพนักงานโสตทัศนูปกรณ์ | (คุณวุฒิ) | 1 | 1 | 211,920 | | 1 | 1 | - | - | - | 8,520 | 8,880 | 9,240 | 220,440 | 229,320 | 238,560 | (17,660) |
| 283 | ผู้ช่วยเจ้าพนักงานประปา | (คุณวุฒิ) | 1 | 1 | 158,160 | | 1 | 1 | - | - | - | 6,360 | 6,600 | 6,960 | 164,520 | 171,120 | 178,080 | (13,180) |
| 284 | ผู้ช่วยนายช่างศิลป์ | (คุณวุฒิ) | 1 | 1 | 176,400 | | 1 | 1 | - | - | - | 7,080 | 7,440 | 7,680 | 183,480 | 190,920 | 198,600 | (14,700) |
| 285 | พนักงานขับรถยนต์ | (ทักษะ) | 1 | 1 | 166,080 | | 1 | 1 | - | - | - | 6,720 | 6,960 | 7,200 | 172,800 | 179,760 | 186,960 | (13,840) |
| 286 | พนักงานขับรถยนต์ | (ทักษะ) | 1 | 1 | 179,760 | | 1 | 1 | - | - | - | 7,200 | 7,560 | 7,800 | 186,960 | 194,520 | 202,320 | (14,980) |
| 287 | พนักงานขับรถยนต์ | (ทักษะ) | 1 | - | 112,800 | | 1 | 1 | - | - | - | - | 4,560 | 4,800 | 112,800 | 117,360 | 122,160 | ว่างเต็ม |
| 288 | พนักงานขับรถยนต์ | (ทักษะ) | 1 | 1 | 165,960 | | 1 | 1 | - | - | - | 6,720 | 6,960 | 7,200 | 172,680 | 179,640 | 186,840 | (13,830) |
| 289 | พนักงานขับรถยนต์ | (ทักษะ) | 1 | 1 | 148,440 | | 1 | 1 | - | - | - | 6,000 | 6,240 | 6,480 | 154,440 | 160,680 | 167,160 | (12,370) |
| 290 | พนักงานขับรถยนต์ | (ทักษะ) | 1 | 1 | 148,440 | | 1 | 1 | - | - | - | 6,000 | 6,240 | 6,480 | 154,440 | 160,680 | 167,160 | (12,370) |
| 291 | พนักงานขับรถยนต์ | (ทักษะ) | 1 | 1 | 165,840 | | 1 | 1 | - | - | - | 6,720 | 6,960 | 7,200 | 172,560 | 179,520 | 186,720 | (13,820) |
| 292 | พนักงานขับรถยนต์ | (ทักษะ) | 1 | 1 | 166,080 | | 1 | 1 | - | - | - | 6,720 | 6,960 | 7,200 | 172,800 | 179,760 | 186,960 | (13,840) |

| ที่ | ชื่อสายงาน | ระดับตำแหน่ง | จำนวนทั้งหมด | จำนวนที่มีอยู่ปัจจุบัน | | อัตราส่วนที่คาดว่าจะเกิดขึ้น | | | | ค่าใช้จ่ายที่เพิ่มขึ้น (3) | | | | ค่าใช้จ่ายรวม (4) | | | หมายเหตุ | |
|-----|--|--------------|--------------|------------------------|---------------|------------------------------|------|------|------|----------------------------|------|--------|---------|-------------------|---------|---------|----------|------------|
| | | | | จำนวน (คน) | เงินเดือน (1) | เงินประจำตำแหน่ง (2) | 2564 | 2565 | 2566 | 2564 | 2565 | 2566 | 2564 | 2565 | 2566 | | | |
| 293 | พนักงานขับรถยนต์ | (ทักษะ) | 1 | 1 | 174,960 | | 1 | 1 | - | - | - | 7,080 | 7,320 | 7,680 | 182,040 | 189,360 | 197,040 | (14,580) |
| 294 | พนักงานขับเคลื่อนเครื่องจักรกลขนาดเบา | (ทักษะ) | 1 | 1 | 148,680 | | 1 | 1 | - | - | - | 6,000 | 6,240 | 6,480 | 154,680 | 160,920 | 167,400 | (12,390) |
| 295 | พนักงานขับเคลื่อนเครื่องจักรกลขนาดเบา | (ทักษะ) | 1 | 1 | 160,200 | | 1 | 1 | - | - | - | 6,480 | 6,720 | 6,960 | 166,680 | 173,400 | 180,360 | (13,350) |
| | พนักงานจ้างทั่วไป | | | | | | | | | | | | | | | | | |
| 296 | คนงาน | (ทั่วไป) | 1 | 1 | 108,000 | | 1 | 1 | - | - | - | 0 | 0 | 0 | 108,000 | 108,000 | 108,000 | (9,000) |
| 297 | คนงาน | (ทั่วไป) | 1 | 1 | 108,000 | | 1 | 1 | - | - | - | 0 | 0 | 0 | 108,000 | 108,000 | 108,000 | (9,000) |
| 298 | คนงาน | (ทั่วไป) | 1 | 1 | 108,000 | | 1 | 1 | - | - | - | 0 | 0 | 0 | 108,000 | 108,000 | 108,000 | (9,000) |
| 299 | คนงาน | (ทั่วไป) | 1 | 1 | 108,000 | | 1 | 1 | - | - | - | 0 | 0 | 0 | 108,000 | 108,000 | 108,000 | (9,000) |
| 300 | คนงาน | (ทั่วไป) | 1 | 1 | 108,000 | | 1 | 1 | - | - | - | 0 | 0 | 0 | 108,000 | 108,000 | 108,000 | (9,000) |
| 301 | คนงาน | (ทั่วไป) | 1 | 1 | 108,000 | | 1 | 1 | - | - | - | 0 | 0 | 0 | 108,000 | 108,000 | 108,000 | (9,000) |
| 302 | คนงาน | (ทั่วไป) | 1 | 1 | 108,000 | | 1 | 1 | - | - | - | 0 | 0 | 0 | 108,000 | 108,000 | 108,000 | (9,000) |
| 303 | คนงาน | (ทั่วไป) | 1 | 1 | 108,000 | | 1 | 1 | - | - | - | 0 | 0 | 0 | 108,000 | 108,000 | 108,000 | (9,000) |
| 304 | คนงาน | (ทั่วไป) | 1 | 1 | 108,000 | | 1 | 1 | - | - | - | 0 | 0 | 0 | 108,000 | 108,000 | 108,000 | (9,000) |
| 305 | คนงาน | (ทั่วไป) | 1 | 1 | 108,000 | | 1 | 1 | - | - | - | 0 | 0 | 0 | 108,000 | 108,000 | 108,000 | (9,000) |
| 306 | คนงาน | (ทั่วไป) | 1 | - | 108,000 | | 1 | 1 | - | - | - | 0 | 0 | 0 | 108,000 | 108,000 | 108,000 | (9,000) |
| | ฝ่ายนิติกร | | | | | | | | | | | | | | | | | |
| | พนักงานจ้างตามภารกิจ | | | | | | | | | | | | | | | | | |
| 307 | ผู้ช่วยเจ้าพนักงานธุรการ | (คุณวุฒิ) | 1 | 1 | 212,760 | | 1 | 1 | - | - | - | 8,520 | 8,880 | 9,240 | 221,280 | 230,160 | 239,400 | (17,730) |
| | ฝ่ายป้องกันและบรรเทาสาธารณภัย | | | | | | | | | | | | | | | | | |
| | พนักงานจ้างตามภารกิจ | | | | | | | | | | | | | | | | | |
| 308 | ผู้ช่วยเจ้าพนักงานธุรการ | (คุณวุฒิ) | 1 | 1 | 182,040 | | 1 | 1 | - | - | - | 7,320 | 7,680 | 7,920 | 189,360 | 197,040 | 204,960 | (15,170) |
| 309 | พนักงานขับเคลื่อนเครื่องจักรกลขนาดหนัก | (ทักษะ) | 1 | 1 | 278,520 | | 1 | 1 | - | - | - | 11,160 | 11,640 | 12,120 | 289,680 | 301,320 | 313,440 | (23,210) |
| 310 | พนักงานขับเคลื่อนเครื่องจักรกลขนาดหนัก | (ทักษะ) | 1 | 1 | 278,040 | | 1 | 1 | - | - | - | 11,160 | 11,640 | 12,120 | 289,200 | 300,840 | 312,960 | (23,170) |
| 311 | พนักงานขับเคลื่อนเครื่องจักรกลขนาดเบา | (ทักษะ) | 1 | 1 | 127,080 | | 1 | 1 | - | - | - | 5,160 | 5,400 | 5,520 | 132,240 | 137,640 | 143,160 | (10,590) |
| 312 | พนักงานขับเคลื่อนเครื่องจักรกลขนาดเบา | (ทักษะ) | 1 | 1 | 166,080 | | 1 | 1 | - | - | - | 6,720 | 6,960 | 7,200 | 172,800 | 179,760 | 186,960 | (13,840) |
| 313 | พนักงานขับเคลื่อนเครื่องจักรกลขนาดเบา | (ทักษะ) | 1 | 1 | 160,320 | | 1 | 1 | - | - | - | 6,480 | 6,720 | 6,960 | 166,800 | 173,520 | 180,480 | (13,360) |
| 314 | พนักงานขับเคลื่อนเครื่องจักรกลขนาดเบา | (ทักษะ) | 1 | 1 | 154,800 | | 1 | 1 | - | - | - | 6,240 | 6,480 | 6,720 | 161,040 | 167,520 | 174,240 | (12,900) |
| 315 | พนักงานขับเคลื่อนเครื่องจักรกลขนาดเบา | (ทักษะ) | 1 | - | - | | - | 1 | - | - | +1 | - | 112,800 | 4,560 | - | 112,800 | 117,360 | กำหนดเพิ่ม |
| 316 | พนักงานขับเคลื่อนเครื่องจักรกลขนาดเบา | (ทักษะ) | 1 | - | - | | - | 1 | - | - | +1 | - | 112,800 | 4,560 | - | 112,800 | 117,360 | กำหนดเพิ่ม |
| 317 | พนักงานขับรถยนต์ | (ทักษะ) | 1 | 1 | 155,400 | | 1 | 1 | - | - | - | 6,240 | 6,480 | 6,840 | 161,640 | 168,120 | 174,960 | (12,950) |
| | พนักงานจ้างทั่วไป | | | | | | | | | | | | | | | | | |
| 318 | พนักงานควบคุมเครื่องสูบน้ำ | (ทั่วไป) | 1 | 1 | 108,000 | | 1 | 1 | - | - | - | 0 | 0 | 0 | 108,000 | 108,000 | 108,000 | (9,000) |
| 319 | พนักงานควบคุมเครื่องสูบน้ำ | (ทั่วไป) | 1 | 1 | 108,000 | | 1 | 1 | - | - | - | 0 | 0 | 0 | 108,000 | 108,000 | 108,000 | (9,000) |

| ที่ | ชื่อสายงาน | ระดับตำแหน่ง | จำนวนทั้งหมด | จำนวนที่มีอยู่ปัจจุบัน | | อัตราตำแหน่งที่คาดว่าจะต้องใช้ในระยะเวลา 3 ปีข้างหน้า | | | | ค่าใช้จ่ายที่เพิ่มขึ้น (3) | | | | ค่าใช้จ่ายรวม (4) | | | หมายเหตุ |
|-----|-----------------------------------|--------------|--------------|------------------------|---------------|---|------|------|------|----------------------------|-------|-------|---------|-------------------|---------|----------|----------|
| | | | | จำนวน (คน) | เงินเดือน (1) | เงินประจำตำแหน่ง (2) | 2564 | 2565 | 2656 | 2564 | 2565 | 2566 | 2564 | 2565 | 2566 | | |
| 320 | พนักงานควบคุมเครื่องสูบน้ำ | (ทั่วไป) | 1 | 1 | 108,000 | | 1 | 1 | 1 | 0 | 0 | 0 | 108,000 | 108,000 | 108,000 | (9,000) | |
| 321 | พนักงานควบคุมเครื่องสูบน้ำ | (ทั่วไป) | 1 | 1 | 108,000 | | 1 | 1 | 1 | 0 | 0 | 0 | 108,000 | 108,000 | 108,000 | (9,000) | |
| 322 | พนักงานควบคุมเครื่องสูบน้ำ | (ทั่วไป) | 1 | 1 | 108,000 | | 1 | 1 | 1 | 0 | 0 | 0 | 108,000 | 108,000 | 108,000 | (9,000) | |
| 323 | คนงาน | (ทั่วไป) | 1 | 1 | 108,000 | | 1 | 1 | 1 | 0 | 0 | 0 | 108,000 | 108,000 | 108,000 | (9,000) | |
| 324 | คนงาน | (ทั่วไป) | 1 | 1 | 108,000 | | 1 | 1 | 1 | 0 | 0 | 0 | 108,000 | 108,000 | 108,000 | (9,000) | |
| 325 | คนงาน | (ทั่วไป) | 1 | 1 | 108,000 | | 1 | 1 | 1 | 0 | 0 | 0 | 108,000 | 108,000 | 108,000 | (9,000) | |
| 326 | คนงาน | (ทั่วไป) | 1 | 1 | 108,000 | | 1 | 1 | 1 | 0 | 0 | 0 | 108,000 | 108,000 | 108,000 | (9,000) | |
| 327 | คนงาน | (ทั่วไป) | 1 | 1 | 108,000 | | 1 | 1 | 1 | 0 | 0 | 0 | 108,000 | 108,000 | 108,000 | (9,000) | |
| 328 | คนงาน | (ทั่วไป) | 1 | 1 | 108,000 | | 1 | 1 | 1 | 0 | 0 | 0 | 108,000 | 108,000 | 108,000 | (9,000) | |
| 329 | คนงาน | (ทั่วไป) | 1 | 1 | 108,000 | | 1 | 1 | 1 | 0 | 0 | 0 | 108,000 | 108,000 | 108,000 | (9,000) | |
| 330 | คนงาน | (ทั่วไป) | 1 | 1 | 108,000 | | 1 | 1 | 1 | 0 | 0 | 0 | 108,000 | 108,000 | 108,000 | (9,000) | |
| 331 | คนงาน | (ทั่วไป) | 1 | 1 | 108,000 | | 1 | 1 | 1 | 0 | 0 | 0 | 108,000 | 108,000 | 108,000 | (9,000) | |
| | สำนักงานเลขาธิการ อบจ. | | | | | | | | | | | | | | | | |
| | ฝ่ายกิจการสภา | | | | | | | | | | | | | | | | |
| | พนักงานจ้างตามภารกิจ | | | | | | | | | | | | | | | | |
| 332 | ผู้ช่วยเจ้าพนักงานธุรการ | (คุณวุฒิ) | 1 | 1 | 172,920 | | 1 | 1 | 1 | 6,960 | 7,200 | 7,560 | 179,880 | 187,080 | 194,640 | (14,410) | |
| 333 | ผู้ช่วยเจ้าพนักงานประชาสัมพันธ์ | (คุณวุฒิ) | 1 | 1 | 173,880 | | 1 | 1 | 1 | 6,960 | 7,320 | 7,560 | 180,840 | 188,160 | 195,720 | (14,490) | |
| | ฝ่ายกิจการคณะผู้บริหาร | | | | | | | | | | | | | | | | |
| | พนักงานจ้างทั่วไป | | | | | | | | | | | | | | | | |
| 334 | คนงาน | (ทั่วไป) | 1 | 1 | 108,000 | | 1 | 1 | 1 | 0 | 0 | 0 | 108,000 | 108,000 | 108,000 | (9,000) | |
| | ฝ่ายบริหารงานทั่วไป | | | | | | | | | | | | | | | | |
| | พนักงานจ้างตามภารกิจ | | | | | | | | | | | | | | | | |
| 335 | ผู้ช่วยเจ้าพนักงานธุรการ | (คุณวุฒิ) | 1 | 1 | 172,320 | | 1 | 1 | 1 | 6,960 | 7,200 | 7,560 | 179,280 | 186,480 | 194,040 | (14,360) | |
| | กองคลัง | | | | | | | | | | | | | | | | |
| | ฝ่ายสถิติการคลัง | | | | | | | | | | | | | | | | |
| | พนักงานจ้างตามภารกิจ | | | | | | | | | | | | | | | | |
| 336 | ผู้ช่วยเจ้าพนักงานธุรการ | (คุณวุฒิ) | 1 | 1 | 190,800 | | 1 | 1 | 1 | 7,680 | 8,040 | 8,280 | 198,480 | 206,520 | 214,800 | (15,900) | |
| 337 | ผู้ช่วยเจ้าพนักงานการเงินและบัญชี | (คุณวุฒิ) | 1 | 1 | 212,400 | | 1 | 1 | 1 | 8,520 | 8,880 | 9,240 | 220,920 | 229,800 | 239,040 | (17,700) | |
| | กองช่าง | | | | | | | | | | | | | | | | |
| | ฝ่ายสำรวจและออกแบบ | | | | | | | | | | | | | | | | |
| | พนักงานจ้างตามภารกิจ | | | | | | | | | | | | | | | | |
| 340 | ผู้ช่วยนายช่างเขียนแบบ | (คุณวุฒิ) | 1 | 1 | 155,160 | | 1 | 1 | 1 | 6,240 | 6,480 | 6,720 | 161,400 | 167,880 | 174,600 | (12,930) | |
| 341 | ผู้ช่วยนายช่างเขียนแบบ | (คุณวุฒิ) | 1 | 1 | 188,640 | | 1 | 1 | 1 | 7,560 | 7,920 | 8,280 | 196,200 | 204,120 | 212,400 | (15,720) | |

| ที่ | ชื่อสายงาน | ระดับ ตำแหน่ง | จำนวน ทั้งหมด | จำนวนที่มีอยู่ปัจจุบัน | | อัตราตำแหน่งที่คาดว่าจะต้องใช้ ในช่วงระยะ 3 ปีข้างหน้า | | | อัตรากำลังคน เพิ่ม/ลด | | | ค่าใช้จ่ายที่เพิ่มขึ้น (3) | | | | ค่าใช้จ่ายรวม (4) | | | | หมายเหตุ |
|-----|------------------------------------|------------------|------------------|------------------------|---------------|---|------|------|--------------------------|------|------|----------------------------|--------|--------|--------|-------------------|---------|---------|----------|----------|
| | | | | จำนวน (คน) | เงินเดือน (1) | เงินประจำตำแหน่ง (2) | 2564 | 2565 | 2566 | 2564 | 2565 | 2566 | 2564 | 2565 | 2566 | 2564 | 2565 | 2566 | | |
| 342 | ผู้ช่วยนายช่างเขียนแบบ | (คุณวุฒิ) | 1 | 1 | 176,520 | | 1 | 1 | 1 | - | - | - | 7,080 | 7,440 | 7,680 | 183,600 | 191,040 | 198,720 | (14,710) | |
| 343 | ผู้ช่วยนายช่างเขียนแบบ | (คุณวุฒิ) | 1 | 1 | 176,280 | | 1 | 1 | 1 | - | - | - | 7,080 | 7,440 | 7,680 | 183,360 | 190,800 | 198,480 | (14,690) | |
| 338 | ผู้ช่วยนายช่างสำรวจ | (คุณวุฒิ) | 1 | 1 | 216,600 | | 1 | 1 | 1 | - | - | - | 8,760 | 9,120 | 9,480 | 225,360 | 234,480 | 243,960 | (18,050) | |
| 339 | ผู้ช่วยนายช่างสำรวจ | (คุณวุฒิ) | 1 | 1 | 216,120 | | 1 | 1 | 1 | - | - | - | 8,760 | 9,000 | 9,360 | 224,880 | 233,880 | 243,240 | (18,010) | |
| 344 | พนักงานขับรถยนต์ | (ทักษะ) | 1 | 1 | 165,720 | | 1 | 1 | 1 | - | - | - | 6,720 | 6,960 | 7,200 | 172,440 | 179,400 | 186,600 | (13,810) | |
| 345 | พนักงานขับรถยนต์ | (ทักษะ) | 1 | 1 | 165,720 | | 1 | 1 | 1 | - | - | - | 6,720 | 6,960 | 7,200 | 172,440 | 179,400 | 186,600 | (13,810) | |
| 346 | พนักงานขับรถยนต์ | (ทักษะ) | 1 | 1 | 169,080 | | 1 | 1 | 1 | - | - | - | 6,840 | 7,080 | 7,320 | 175,920 | 183,000 | 190,320 | (14,090) | |
| | พนักงานช่างทั่วไป | | | | | | | | | | | | | | | | | | | |
| 347 | คนงาน | (ทั่วไป) | 1 | 1 | 108,000 | | 1 | 1 | 1 | - | - | - | 0 | 0 | 0 | 108,000 | 108,000 | 108,000 | (9,000) | |
| 348 | คนงาน | (ทั่วไป) | 1 | 1 | 108,000 | | 1 | 1 | 1 | - | - | - | 0 | 0 | 0 | 108,000 | 108,000 | 108,000 | (9,000) | |
| 349 | คนงาน | (ทั่วไป) | 1 | 1 | 108,000 | | 1 | 1 | 1 | - | - | - | 0 | 0 | 0 | 108,000 | 108,000 | 108,000 | (9,000) | |
| 350 | คนงาน | (ทั่วไป) | 1 | 1 | 108,000 | | 1 | 1 | 1 | - | - | - | 0 | 0 | 0 | 108,000 | 108,000 | 108,000 | (9,000) | |
| 351 | คนงาน | (ทั่วไป) | 1 | 1 | 108,000 | | 1 | 1 | 1 | - | - | - | 0 | 0 | 0 | 108,000 | 108,000 | 108,000 | (9,000) | |
| 352 | คนงาน | (ทั่วไป) | 1 | 1 | 108,000 | | 1 | 1 | 1 | - | - | - | 0 | 0 | 0 | 108,000 | 108,000 | 108,000 | (9,000) | |
| 353 | คนงาน | (ทั่วไป) | 1 | 1 | 108,000 | | 1 | 1 | 1 | - | - | - | 0 | 0 | 0 | 108,000 | 108,000 | 108,000 | (9,000) | |
| 354 | คนงาน | (ทั่วไป) | 1 | - | 108,000 | | 1 | 1 | 1 | - | - | - | 0 | 0 | 0 | 108,000 | 108,000 | 108,000 | ว่างเต็ม | |
| 355 | คนงาน | (ทั่วไป) | 1 | 1 | 108,000 | | 1 | 1 | 1 | - | - | - | 0 | 0 | 0 | 108,000 | 108,000 | 108,000 | (9,000) | |
| 356 | คนงาน | (ทั่วไป) | 1 | 1 | 108,000 | | 1 | 1 | 1 | - | - | - | 0 | 0 | 0 | 108,000 | 108,000 | 108,000 | (9,000) | |
| | ผู้ช่วยก่อสร้างและซ่อมบำรุง | | | | | | | | | | | | | | | | | | | |
| | พนักงานช่างเทคนิค | | | | | | | | | | | | | | | | | | | |
| 357 | ผู้ช่วยเจ้าพนักงานสุรการ | (คุณวุฒิ) | 1 | 1 | 191,400 | | 1 | 1 | 1 | - | - | - | 7,680 | 8,040 | 8,400 | 199,080 | 207,120 | 215,520 | (15,950) | |
| 358 | ผู้ช่วยเจ้าพนักงานสุรการ | (คุณวุฒิ) | 1 | 1 | 192,360 | | 1 | 1 | 1 | - | - | - | 7,800 | 8,040 | 8,400 | 200,160 | 208,200 | 216,600 | (16,030) | |
| 359 | ผู้ช่วยเจ้าพนักงานสุรการ | (คุณวุฒิ) | 1 | 1 | 156,600 | | 1 | 1 | 1 | - | - | - | 6,360 | 6,600 | 6,840 | 162,960 | 169,560 | 176,400 | (13,050) | |
| 360 | ผู้ช่วยนายช่างโยธา | (คุณวุฒิ) | 1 | 1 | 183,120 | | 1 | 1 | 1 | - | - | - | 7,440 | 7,680 | 8,040 | 190,560 | 198,240 | 206,280 | (15,260) | |
| 361 | ผู้ช่วยนายช่างโยธา | (คุณวุฒิ) | 1 | 1 | 214,680 | | 1 | 1 | 1 | - | - | - | 8,640 | 9,000 | 9,360 | 223,320 | 232,320 | 241,680 | (17,890) | |
| 362 | ผู้ช่วยนายช่างโยธา | (คุณวุฒิ) | 1 | 1 | 215,400 | | 1 | 1 | 1 | - | - | - | 8,640 | 9,000 | 9,360 | 224,040 | 233,040 | 242,400 | (17,950) | |
| 363 | ผู้ช่วยนายช่างโยธา | (คุณวุฒิ) | 1 | 1 | 150,480 | | 1 | 1 | 1 | - | - | - | 6,120 | 6,360 | 6,600 | 156,600 | 162,960 | 169,560 | (12,540) | |
| 364 | ผู้ช่วยนายช่างไฟฟ้า | (คุณวุฒิ) | 1 | 1 | 183,960 | | 1 | 1 | 1 | - | - | - | 7,440 | 7,680 | 8,040 | 191,400 | 199,080 | 207,120 | (15,330) | |
| 365 | พนักงานขับรถเครื่องจักรกลขนาดหนัก | (ทักษะ) | 1 | 1 | 282,240 | | 1 | 1 | 1 | - | - | - | 11,400 | 11,760 | 12,240 | 293,640 | 305,400 | 317,640 | (23,520) | |
| 366 | พนักงานขับรถเครื่องจักรกลขนาดหนัก | (ทักษะ) | 1 | 1 | 277,560 | | 1 | 1 | 1 | - | - | - | 11,160 | 11,640 | 12,120 | 288,720 | 300,360 | 312,480 | (23,130) | |
| 367 | พนักงานขับรถเครื่องจักรกลขนาดหนัก | (ทักษะ) | 1 | 1 | 180,000 | | 1 | 1 | 1 | - | - | - | 7,200 | 7,560 | 7,800 | 187,200 | 194,760 | 202,560 | (15,000) | |
| 368 | พนักงานขับรถเครื่องจักรกลขนาดหนัก | (ทักษะ) | 1 | 1 | 246,000 | | 1 | 1 | 1 | - | - | - | 9,840 | 10,320 | 10,680 | 255,840 | 266,160 | 276,840 | (20,500) | |
| 369 | พนักงานขับรถเครื่องจักรกลขนาดหนัก | (ทักษะ) | 1 | 1 | 246,000 | | 1 | 1 | 1 | - | - | - | 9,840 | 10,320 | 10,680 | 255,840 | 266,160 | 276,840 | (20,500) | |

| ที่ | ชื่อรายงาน | ระดับ ตำแหน่ง | จำนวน ทั้งหมด | จำนวนที่มีอยู่ปัจจุบัน | | อัตราตำแหน่งที่คาดว่าจะต้องใช้ ในช่วงระยะ 3 ปีข้างหน้า | | | | อัตรากำลังคน เพิ่ม/ลด | | | ค่าใช้จ่ายที่เพิ่มขึ้น (3) | | | | ค่าใช้จ่ายรวม (4) | | | หมายเหตุ |
|-----|---------------------------------|------------------|------------------|------------------------|---------------|---|------|------|------|--------------------------|------|------|----------------------------|--------|--------|---------|-------------------|---------|----------|----------|
| | | | | จำนวน (คน) | เงินเดือน (1) | เงินประจำตำแหน่ง (2) | 2564 | 2565 | 2566 | 2564 | 2565 | 2566 | 2564 | 2565 | 2566 | 2564 | 2565 | 2566 | | |
| 370 | พนักงานขับเครื่องจักรกลขนาดหนัก | (ทักษะ) | 1 | 1 | 263,880 | | 1 | 1 | 1 | - | - | - | 10,560 | 11,040 | 11,520 | 274,440 | 285,480 | 297,000 | (21,990) | |
| 371 | พนักงานขับเครื่องจักรกลขนาดหนัก | (ทักษะ) | 1 | 1 | 277,560 | | 1 | 1 | 1 | - | - | - | 11,160 | 11,640 | 12,120 | 288,720 | 300,360 | 312,480 | (23,130) | |
| 372 | พนักงานขับเครื่องจักรกลขนาดหนัก | (ทักษะ) | 1 | 1 | 277,560 | | 1 | 1 | 1 | - | - | - | 11,160 | 11,640 | 12,120 | 288,720 | 300,360 | 312,480 | (23,130) | |
| 373 | พนักงานขับเครื่องจักรกลขนาดหนัก | (ทักษะ) | 1 | 1 | 210,240 | | 1 | 1 | 1 | - | - | - | 8,520 | 8,760 | 9,120 | 218,760 | 227,520 | 236,640 | (17,520) | |
| 374 | พนักงานขับเครื่องจักรกลขนาดหนัก | (ทักษะ) | 1 | 1 | 277,560 | | 1 | 1 | 1 | - | - | - | 11,160 | 11,640 | 12,120 | 288,720 | 300,360 | 312,480 | (23,130) | |
| 375 | พนักงานขับเครื่องจักรกลขนาดหนัก | (ทักษะ) | 1 | 1 | 277,560 | | 1 | 1 | 1 | - | - | - | 11,160 | 11,640 | 12,120 | 288,720 | 300,360 | 312,480 | (23,130) | |
| 376 | พนักงานขับเครื่องจักรกลขนาดหนัก | (ทักษะ) | 1 | 1 | 277,560 | | 1 | 1 | 1 | - | - | - | 11,160 | 11,640 | 12,120 | 288,720 | 300,360 | 312,480 | (23,130) | |
| 377 | พนักงานขับเครื่องจักรกลขนาดหนัก | (ทักษะ) | 1 | 1 | 277,560 | | 1 | 1 | 1 | - | - | - | 11,160 | 11,640 | 12,120 | 288,720 | 300,360 | 312,480 | (23,130) | |
| 378 | พนักงานขับเครื่องจักรกลขนาดหนัก | (ทักษะ) | 1 | 1 | 272,640 | | 1 | 1 | 1 | - | - | - | 10,920 | 11,400 | 11,880 | 283,560 | 294,960 | 306,840 | (22,720) | |
| 379 | พนักงานขับเครื่องจักรกลขนาดหนัก | (ทักษะ) | 1 | 1 | 238,440 | | 1 | 1 | 1 | - | - | - | 9,600 | 9,960 | 10,320 | 248,040 | 258,000 | 268,320 | (19,870) | |
| 380 | พนักงานขับเครื่องจักรกลขนาดหนัก | (ทักษะ) | 1 | 1 | 254,880 | | 1 | 1 | 1 | - | - | - | 10,200 | 10,680 | 11,040 | 265,080 | 275,760 | 286,800 | (21,240) | |
| 381 | พนักงานขับเครื่องจักรกลขนาดหนัก | (ทักษะ) | 1 | 1 | 254,880 | | 1 | 1 | 1 | - | - | - | 10,200 | 10,680 | 11,040 | 265,080 | 275,760 | 286,800 | (21,240) | |
| 382 | พนักงานขับเครื่องจักรกลขนาดหนัก | (ทักษะ) | 1 | 1 | 236,520 | | 1 | 1 | 1 | - | - | - | 9,480 | 9,840 | 10,320 | 246,000 | 255,840 | 266,160 | (19,710) | |
| 383 | พนักงานขับเครื่องจักรกลขนาดหนัก | (ทักษะ) | 1 | 1 | 201,960 | | 1 | 1 | 1 | - | - | - | 8,160 | 8,520 | 8,760 | 210,120 | 218,640 | 227,400 | (16,830) | |
| 384 | พนักงานขับเครื่องจักรกลขนาดหนัก | (ทักษะ) | 1 | 1 | 254,880 | | 1 | 1 | 1 | - | - | - | 10,200 | 10,680 | 11,040 | 265,080 | 275,760 | 286,800 | (21,240) | |
| 385 | พนักงานขับเครื่องจักรกลขนาดหนัก | (ทักษะ) | 1 | 1 | 254,880 | | 1 | 1 | 1 | - | - | - | 10,200 | 10,680 | 11,040 | 265,080 | 275,760 | 286,800 | (21,240) | |
| 386 | พนักงานขับเครื่องจักรกลขนาดหนัก | (ทักษะ) | 1 | 1 | 246,000 | | 1 | 1 | 1 | - | - | - | 9,840 | 10,320 | 10,680 | 255,840 | 266,160 | 276,840 | (20,500) | |
| 387 | พนักงานขับเครื่องจักรกลขนาดหนัก | (ทักษะ) | 1 | 1 | 254,880 | | 1 | 1 | 1 | - | - | - | 10,200 | 10,680 | 11,040 | 265,080 | 275,760 | 286,800 | (21,240) | |
| 388 | พนักงานขับเครื่องจักรกลขนาดหนัก | (ทักษะ) | 1 | 1 | 254,880 | | 1 | 1 | 1 | - | - | - | 10,200 | 10,680 | 11,040 | 265,080 | 275,760 | 286,800 | (21,240) | |
| 389 | พนักงานขับเครื่องจักรกลขนาดหนัก | (ทักษะ) | 1 | 1 | 254,880 | | 1 | 1 | 1 | - | - | - | 10,200 | 10,680 | 11,040 | 265,080 | 275,760 | 286,800 | (21,240) | |
| 390 | พนักงานขับเครื่องจักรกลขนาดหนัก | (ทักษะ) | 1 | 1 | 252,120 | | 1 | 1 | 1 | - | - | - | 10,200 | 10,560 | 10,920 | 262,320 | 272,880 | 283,800 | (21,010) | |
| 391 | พนักงานขับเครื่องจักรกลขนาดหนัก | (ทักษะ) | 1 | 1 | 250,680 | | 1 | 1 | 1 | - | - | - | 10,080 | 10,440 | 10,920 | 260,760 | 271,200 | 282,120 | (20,890) | |
| 392 | พนักงานขับเครื่องจักรกลขนาดหนัก | (ทักษะ) | 1 | 1 | 180,000 | | 1 | 1 | 1 | - | - | - | 7,200 | 7,560 | 7,800 | 187,200 | 194,760 | 202,560 | (15,000) | |
| 393 | พนักงานขับเครื่องจักรกลขนาดหนัก | (ทักษะ) | 1 | 1 | 180,000 | | 1 | 1 | 1 | - | - | - | 7,200 | 7,560 | 7,800 | 187,200 | 194,760 | 202,560 | (15,000) | |
| 394 | พนักงานขับเครื่องจักรกลขนาดหนัก | (ทักษะ) | 1 | 1 | 246,000 | | 1 | 1 | 1 | - | - | - | 9,840 | 10,320 | 10,680 | 255,840 | 266,160 | 276,840 | (20,500) | |
| 395 | พนักงานขับเครื่องจักรกลขนาดหนัก | (ทักษะ) | 1 | 1 | 246,000 | | 1 | 1 | 1 | - | - | - | 9,840 | 10,320 | 10,680 | 255,840 | 266,160 | 276,840 | (20,500) | |
| 396 | พนักงานขับเครื่องจักรกลขนาดหนัก | (ทักษะ) | 1 | 1 | 236,520 | | 1 | 1 | 1 | - | - | - | 9,480 | 9,840 | 10,320 | 246,000 | 255,840 | 266,160 | (20,500) | |
| 397 | พนักงานขับเครื่องจักรกลขนาดหนัก | (ทักษะ) | 1 | 1 | 236,520 | | 1 | 1 | 1 | - | - | - | 9,480 | 9,840 | 10,320 | 246,000 | 255,840 | 266,160 | (20,500) | |
| 398 | พนักงานขับเครื่องจักรกลขนาดหนัก | (ทักษะ) | 1 | 1 | 180,000 | | 1 | 1 | 1 | - | - | - | 7,200 | 7,560 | 7,800 | 187,200 | 194,760 | 202,560 | (15,000) | |
| 399 | พนักงานขับเครื่องจักรกลขนาดหนัก | (ทักษะ) | 1 | 1 | 180,000 | | 1 | 1 | 1 | - | - | - | 7,200 | 7,560 | 7,800 | 187,200 | 194,760 | 202,560 | (15,000) | |
| 400 | พนักงานขับเครื่องจักรกลขนาดหนัก | (ทักษะ) | 1 | 1 | 218,640 | | 1 | 1 | 1 | - | - | - | 8,760 | 9,120 | 9,480 | 227,400 | 236,520 | 246,000 | (18,220) | |
| 401 | พนักงานขับเครื่องจักรกลขนาดหนัก | (ทักษะ) | 1 | 1 | 218,640 | | 1 | 1 | 1 | - | - | - | 8,760 | 9,120 | 9,480 | 227,400 | 236,520 | 246,000 | (18,220) | |
| 402 | พนักงานขับเครื่องจักรกลขนาดหนัก | (ทักษะ) | 1 | 1 | 218,640 | | 1 | 1 | 1 | - | - | - | 8,760 | 9,120 | 9,480 | 227,400 | 236,520 | 246,000 | (18,220) | |

| ที่ | ชื่อสายงาน | ระดับตำแหน่ง | จำนวนทั้งหมด | จำนวนที่มีอยู่ปัจจุบัน | | อัตราส่วนที่ตกค้างของใช้ในระหว่าง 3 ปีข้างหน้า | | อัตรากำลังคนเพิ่ม/ลด | | ค่าใช้จ่ายที่เพิ่มขึ้น (3) | | | | ค่าใช้จ่ายรวม (4) | | หมายเหตุ | | |
|-----|---------------------------------|--------------|--------------|------------------------|---------------|--|------|----------------------|------|----------------------------|------|--------|--------|-------------------|---------|----------|---------|----------|
| | | | | จำนวน (คน) | เงินเดือน (1) | เงินประจำตำแหน่ง (2) | 2564 | 2565 | 2566 | 2564 | 2565 | 2566 | 2564 | 2565 | 2566 | | | |
| 403 | พนักงานขับเครื่องจักรกลขนาดหนัก | (ทักษะ) | 1 | 1 | 218,640 | | 1 | 1 | 1 | - | - | 8,760 | 9,120 | 9,480 | 227,400 | 236,520 | 246,000 | (18,220) |
| 404 | พนักงานขับเครื่องจักรกลขนาดหนัก | (ทักษะ) | 1 | - | 180,000 | | 1 | 1 | 1 | - | - | 0 | 7,200 | 7,560 | 180,000 | 187,200 | 194,760 | ว่างเต็ม |
| 405 | พนักงานขับเครื่องจักรกลขนาดหนัก | (ทักษะ) | 1 | - | 180,000 | | 1 | 1 | 1 | - | - | 0 | 7,200 | 7,560 | 180,000 | 187,200 | 194,760 | ว่างเต็ม |
| 406 | พนักงานขับเครื่องจักรกลขนาดหนัก | (ทักษะ) | 1 | - | 180,000 | | 1 | 1 | 1 | - | - | 0 | 7,200 | 7,560 | 180,000 | 187,200 | 194,760 | ว่างเต็ม |
| 407 | พนักงานขับเครื่องจักรกลขนาดหนัก | (ทักษะ) | 1 | - | 180,000 | | 1 | 1 | 1 | - | - | 0 | 7,200 | 7,560 | 180,000 | 187,200 | 194,760 | ว่างเต็ม |
| 408 | พนักงานขับเครื่องจักรกลขนาดหนัก | (ทักษะ) | 1 | - | 180,000 | | 1 | 1 | 1 | - | - | 0 | 7,200 | 7,560 | 180,000 | 187,200 | 194,760 | ว่างเต็ม |
| 409 | พนักงานขับเครื่องจักรกลขนาดหนัก | (ทักษะ) | 1 | - | 180,000 | | 1 | 1 | 1 | - | - | 0 | 7,200 | 7,560 | 180,000 | 187,200 | 194,760 | ว่างเต็ม |
| 410 | พนักงานขับเครื่องจักรกลขนาดหนัก | (ทักษะ) | 1 | - | 180,000 | | 1 | 1 | 1 | - | - | 0 | 7,200 | 7,560 | 180,000 | 187,200 | 194,760 | ว่างเต็ม |
| 411 | พนักงานขับเครื่องจักรกลขนาดหนัก | (ทักษะ) | 1 | - | 180,000 | | 1 | 1 | 1 | - | - | 0 | 7,200 | 7,560 | 180,000 | 187,200 | 194,760 | ว่างเต็ม |
| 412 | พนักงานขับเครื่องจักรกลขนาดกลาง | (ทักษะ) | 1 | 1 | 280,920 | | 1 | 1 | 1 | - | - | 11,280 | 11,760 | 12,240 | 292,200 | 303,960 | 316,200 | (23,410) |
| 413 | พนักงานขับเครื่องจักรกลขนาดกลาง | (ทักษะ) | 1 | 1 | 201,960 | | 1 | 1 | 1 | - | - | 8,160 | 8,520 | 8,760 | 210,120 | 218,640 | 227,400 | (16,830) |
| 414 | พนักงานขับเครื่องจักรกลขนาดกลาง | (ทักษะ) | 1 | 1 | 263,880 | | 1 | 1 | 1 | - | - | 10,560 | 11,040 | 11,520 | 274,440 | 285,480 | 297,000 | (21,990) |
| 415 | พนักงานขับเครื่องจักรกลขนาดกลาง | (ทักษะ) | 1 | 1 | 285,960 | | 1 | 1 | 1 | - | - | 11,520 | 12,000 | 12,480 | 297,480 | 309,480 | 321,960 | (23,830) |
| 416 | พนักงานขับเครื่องจักรกลขนาดกลาง | (ทักษะ) | 1 | 1 | 282,240 | | 1 | 1 | 1 | - | - | 11,400 | 11,760 | 12,240 | 293,640 | 305,400 | 317,640 | (23,520) |
| 417 | พนักงานขับเครื่องจักรกลขนาดกลาง | (ทักษะ) | 1 | 1 | 278,040 | | 1 | 1 | 1 | - | - | 11,160 | 11,640 | 12,120 | 289,200 | 300,840 | 312,960 | (23,170) |
| 418 | พนักงานขับเครื่องจักรกลขนาดกลาง | (ทักษะ) | 1 | 1 | 277,560 | | 1 | 1 | 1 | - | - | 11,160 | 11,640 | 12,120 | 288,720 | 300,360 | 312,480 | (23,130) |
| 419 | พนักงานขับเครื่องจักรกลขนาดกลาง | (ทักษะ) | 1 | 1 | 277,560 | | 1 | 1 | 1 | - | - | 11,160 | 11,640 | 12,120 | 288,720 | 300,360 | 312,480 | (23,130) |
| 420 | พนักงานขับเครื่องจักรกลขนาดกลาง | (ทักษะ) | 1 | 1 | 180,000 | | 1 | 1 | 1 | - | - | 7,200 | 7,560 | 7,800 | 187,200 | 194,760 | 202,560 | (15,000) |
| 421 | พนักงานขับเครื่องจักรกลขนาดกลาง | (ทักษะ) | 1 | 1 | 277,560 | | 1 | 1 | 1 | - | - | 11,160 | 11,640 | 12,120 | 288,720 | 300,360 | 312,480 | (23,130) |
| 422 | พนักงานขับเครื่องจักรกลขนาดกลาง | (ทักษะ) | 1 | 1 | 277,560 | | 1 | 1 | 1 | - | - | 11,160 | 11,640 | 12,120 | 288,720 | 300,360 | 312,480 | (23,130) |
| 423 | พนักงานขับเครื่องจักรกลขนาดกลาง | (ทักษะ) | 1 | 1 | 277,560 | | 1 | 1 | 1 | - | - | 11,160 | 11,640 | 12,120 | 288,720 | 300,360 | 312,480 | (23,130) |
| 424 | พนักงานขับเครื่องจักรกลขนาดกลาง | (ทักษะ) | 1 | 1 | 281,400 | | 1 | 1 | 1 | - | - | 11,280 | 11,760 | 12,240 | 292,680 | 304,440 | 316,680 | (23,450) |
| 425 | พนักงานขับเครื่องจักรกลขนาดกลาง | (ทักษะ) | 1 | 1 | 277,560 | | 1 | 1 | 1 | - | - | 11,160 | 11,640 | 12,120 | 288,720 | 300,360 | 312,480 | (23,130) |
| 426 | พนักงานขับเครื่องจักรกลขนาดกลาง | (ทักษะ) | 1 | 1 | 201,960 | | 1 | 1 | 1 | - | - | 8,160 | 8,520 | 8,760 | 210,120 | 218,640 | 227,400 | (16,830) |
| 427 | พนักงานขับเครื่องจักรกลขนาดกลาง | (ทักษะ) | 1 | 1 | 247,560 | | 1 | 1 | 1 | - | - | 9,960 | 10,320 | 10,800 | 257,520 | 267,840 | 278,640 | (20,650) |
| 428 | พนักงานขับเครื่องจักรกลขนาดกลาง | (ทักษะ) | 1 | 1 | 263,880 | | 1 | 1 | 1 | - | - | 10,560 | 11,040 | 11,520 | 274,440 | 285,480 | 297,000 | (21,990) |
| 429 | พนักงานขับเครื่องจักรกลขนาดกลาง | (ทักษะ) | 1 | 1 | 250,680 | | 1 | 1 | 1 | - | - | 10,080 | 10,440 | 10,920 | 260,760 | 271,200 | 282,120 | (20,890) |
| 430 | พนักงานขับเครื่องจักรกลขนาดกลาง | (ทักษะ) | 1 | 1 | 263,880 | | 1 | 1 | 1 | - | - | 10,560 | 11,040 | 11,520 | 274,440 | 285,480 | 297,000 | (21,990) |
| 431 | พนักงานขับเครื่องจักรกลขนาดกลาง | (ทักษะ) | 1 | 1 | 246,000 | | 1 | 1 | 1 | - | - | 9,840 | 10,320 | 10,680 | 255,840 | 266,160 | 276,840 | (20,500) |
| 432 | พนักงานขับเครื่องจักรกลขนาดกลาง | (ทักษะ) | 1 | 1 | 237,840 | | 1 | 1 | 1 | - | - | 9,600 | 9,960 | 10,320 | 247,440 | 257,400 | 267,720 | (19,820) |
| 433 | พนักงานขับเครื่องจักรกลขนาดกลาง | (ทักษะ) | 1 | 1 | 227,400 | | 1 | 1 | 1 | - | - | 9,120 | 9,480 | 9,840 | 236,520 | 246,000 | 255,840 | (18,950) |
| 434 | พนักงานขับเครื่องจักรกลขนาดกลาง | (ทักษะ) | 1 | 1 | 180,000 | | 1 | 1 | 1 | - | - | 7,200 | 7,560 | 7,800 | 187,200 | 194,760 | 202,560 | (15,000) |
| 435 | พนักงานขับเครื่องจักรกลขนาดกลาง | (ทักษะ) | 1 | 1 | 180,000 | | 1 | 1 | 1 | - | - | 7,200 | 7,560 | 7,800 | 187,200 | 194,760 | 202,560 | (15,000) |

| ที่ | ชื่อสายงาน | ระดับตำแหน่ง | จำนวนทั้งหมด | จำนวนที่มีอยู่ปัจจุบัน | | | อัตราส่วนที่คาดว่าจะต้องใช้ในการชำระ 3 ปีข้างหน้า | | | | | | ค่าใช้จ่ายที่เพิ่มขึ้น (3) | | | | ค่าใช้จ่ายรวม (4) | | | | หมายเหตุ |
|-----|---------------------------|--------------|--------------|------------------------|---------------|----------------------|---|------|------|------|------|------|----------------------------|-------|-------|---------|-------------------|---------|----------|--|----------|
| | | | | จำนวน (คน) | เงินเดือน (1) | เงินประจำตำแหน่ง (2) | 2564 | 2565 | 2566 | 2564 | 2565 | 2566 | 2564 | 2565 | 2566 | 2564 | 2565 | 2566 | | | |
| 436 | พนักงานขับรถจักรกลขนาดเบา | (ทักษะ) | 1 | 1 | 165,360 | | 1 | 1 | 1 | - | - | - | 6,720 | 6,960 | 7,200 | 172,080 | 179,040 | 186,240 | (13,780) | | |
| | พนักงานช่างทั่วไป | | | | | | | | | | | | | | | | | | | | |
| 437 | คนงาน | (ทั่วไป) | 1 | 1 | 108,000 | | 1 | 1 | 1 | - | - | - | 0 | 0 | 0 | 108,000 | 108,000 | 108,000 | (9,000) | | |
| 438 | คนงาน | (ทั่วไป) | 1 | 1 | 108,000 | | 1 | 1 | 1 | - | - | - | 0 | 0 | 0 | 108,000 | 108,000 | 108,000 | (9,000) | | |
| 439 | คนงาน | (ทั่วไป) | 1 | 1 | 108,000 | | 1 | 1 | 1 | - | - | - | 0 | 0 | 0 | 108,000 | 108,000 | 108,000 | (9,000) | | |
| 440 | คนงาน | (ทั่วไป) | 1 | 1 | 108,000 | | 1 | 1 | 1 | - | - | - | 0 | 0 | 0 | 108,000 | 108,000 | 108,000 | (9,000) | | |
| 441 | คนงาน | (ทั่วไป) | 1 | 1 | 108,000 | | 1 | 1 | 1 | - | - | - | 0 | 0 | 0 | 108,000 | 108,000 | 108,000 | (9,000) | | |
| 442 | คนงาน | (ทั่วไป) | 1 | 1 | 108,000 | | 1 | 1 | 1 | - | - | - | 0 | 0 | 0 | 108,000 | 108,000 | 108,000 | (9,000) | | |
| 443 | คนงาน | (ทั่วไป) | 1 | 1 | 108,000 | | 1 | 1 | 1 | - | - | - | 0 | 0 | 0 | 108,000 | 108,000 | 108,000 | (9,000) | | |
| 444 | คนงาน | (ทั่วไป) | 1 | 1 | 108,000 | | 1 | 1 | 1 | - | - | - | 0 | 0 | 0 | 108,000 | 108,000 | 108,000 | (9,000) | | |
| 445 | คนงาน | (ทั่วไป) | 1 | 1 | 108,000 | | 1 | 1 | 1 | - | - | - | 0 | 0 | 0 | 108,000 | 108,000 | 108,000 | (9,000) | | |
| 446 | คนงาน | (ทั่วไป) | 1 | 1 | 108,000 | | 1 | 1 | 1 | - | - | - | 0 | 0 | 0 | 108,000 | 108,000 | 108,000 | (9,000) | | |
| 447 | คนงาน | (ทั่วไป) | 1 | 1 | 108,000 | | 1 | 1 | 1 | - | - | - | 0 | 0 | 0 | 108,000 | 108,000 | 108,000 | (9,000) | | |
| 448 | คนงาน | (ทั่วไป) | 1 | 1 | 108,000 | | 1 | 1 | 1 | - | - | - | 0 | 0 | 0 | 108,000 | 108,000 | 108,000 | (9,000) | | |
| 449 | คนงาน | (ทั่วไป) | 1 | 1 | 108,000 | | 1 | 1 | 1 | - | - | - | 0 | 0 | 0 | 108,000 | 108,000 | 108,000 | (9,000) | | |
| 450 | คนงาน | (ทั่วไป) | 1 | 1 | 108,000 | | 1 | 1 | 1 | - | - | - | 0 | 0 | 0 | 108,000 | 108,000 | 108,000 | (9,000) | | |
| 451 | คนงาน | (ทั่วไป) | 1 | 1 | 108,000 | | 1 | 1 | 1 | - | - | - | 0 | 0 | 0 | 108,000 | 108,000 | 108,000 | (9,000) | | |
| 452 | คนงาน | (ทั่วไป) | 1 | 1 | 108,000 | | 1 | 1 | 1 | - | - | - | 0 | 0 | 0 | 108,000 | 108,000 | 108,000 | (9,000) | | |
| 453 | คนงาน | (ทั่วไป) | 1 | 1 | 108,000 | | 1 | 1 | 1 | - | - | - | 0 | 0 | 0 | 108,000 | 108,000 | 108,000 | (9,000) | | |
| 454 | คนงาน | (ทั่วไป) | 1 | 1 | 108,000 | | 1 | 1 | 1 | - | - | - | 0 | 0 | 0 | 108,000 | 108,000 | 108,000 | (9,000) | | |
| 455 | คนงาน | (ทั่วไป) | 1 | 1 | 108,000 | | 1 | 1 | 1 | - | - | - | 0 | 0 | 0 | 108,000 | 108,000 | 108,000 | (9,000) | | |
| 456 | คนงาน | (ทั่วไป) | 1 | 1 | 108,000 | | 1 | 1 | 1 | - | - | - | 0 | 0 | 0 | 108,000 | 108,000 | 108,000 | (9,000) | | |
| 457 | คนงาน | (ทั่วไป) | 1 | 1 | 108,000 | | 1 | 1 | 1 | - | - | - | 0 | 0 | 0 | 108,000 | 108,000 | 108,000 | (9,000) | | |
| 458 | คนงาน | (ทั่วไป) | 1 | 1 | 108,000 | | 1 | 1 | 1 | - | - | - | 0 | 0 | 0 | 108,000 | 108,000 | 108,000 | (9,000) | | |
| 459 | คนงาน | (ทั่วไป) | 1 | 1 | 108,000 | | 1 | 1 | 1 | - | - | - | 0 | 0 | 0 | 108,000 | 108,000 | 108,000 | (9,000) | | |
| 460 | คนงาน | (ทั่วไป) | 1 | 1 | 108,000 | | 1 | 1 | 1 | - | - | - | 0 | 0 | 0 | 108,000 | 108,000 | 108,000 | (9,000) | | |
| 461 | คนงาน | (ทั่วไป) | 1 | 1 | 108,000 | | 1 | 1 | 1 | - | - | - | 0 | 0 | 0 | 108,000 | 108,000 | 108,000 | (9,000) | | |
| 462 | คนงาน | (ทั่วไป) | 1 | 1 | 108,000 | | 1 | 1 | 1 | - | - | - | 0 | 0 | 0 | 108,000 | 108,000 | 108,000 | (9,000) | | |
| 463 | คนงาน | (ทั่วไป) | 1 | 1 | 108,000 | | 1 | 1 | 1 | - | - | - | 0 | 0 | 0 | 108,000 | 108,000 | 108,000 | (9,000) | | |
| 464 | คนงาน | (ทั่วไป) | 1 | 1 | 108,000 | | 1 | 1 | 1 | - | - | - | 0 | 0 | 0 | 108,000 | 108,000 | 108,000 | (9,000) | | |
| 465 | คนงาน | (ทั่วไป) | 1 | 1 | 108,000 | | 1 | 1 | 1 | - | - | - | 0 | 0 | 0 | 108,000 | 108,000 | 108,000 | (9,000) | | |
| 466 | คนงาน | (ทั่วไป) | 1 | 1 | 108,000 | | 1 | 1 | 1 | - | - | - | 0 | 0 | 0 | 108,000 | 108,000 | 108,000 | (9,000) | | |
| 467 | คนงาน | (ทั่วไป) | 1 | 1 | 108,000 | | 1 | 1 | 1 | - | - | - | 0 | 0 | 0 | 108,000 | 108,000 | 108,000 | (9,000) | | |

| ที่ | ชื่อสายงาน | ระดับตำแหน่ง | จำนวนทั้งหมด | จำนวนที่มีอยู่ปัจจุบัน | | | อัตราส่วนแห่งที่คาดว่าจะต้องใช้ในระยะเวลา 3 ปีข้างหน้า | | | อัตราค่าจ้าง | | | หมายเหตุ | | | | | | |
|-----|------------|--------------|--------------|------------------------|---------------|----------------------|--|------|------|--------------|------|------|----------|------|------|---------|---------|---------|---------|
| | | | | จำนวน (คน) | เงินเดือน (1) | เงินประจำตำแหน่ง (2) | 2564 | 2565 | 2656 | 2564 | 2565 | 2566 | | 2564 | 2565 | 2566 | | | |
| 468 | คนงาน | (ทั่วไป) | 1 | 1 | 108,000 | | 1 | 1 | 1 | - | - | - | 0 | 0 | 0 | 108,000 | 108,000 | 108,000 | (9,000) |
| 469 | คนงาน | (ทั่วไป) | 1 | 1 | 108,000 | | 1 | 1 | 1 | - | - | - | 0 | 0 | 0 | 108,000 | 108,000 | 108,000 | (9,000) |
| 470 | คนงาน | (ทั่วไป) | 1 | 1 | 108,000 | | 1 | 1 | 1 | - | - | - | 0 | 0 | 0 | 108,000 | 108,000 | 108,000 | (9,000) |
| 471 | คนงาน | (ทั่วไป) | 1 | 1 | 108,000 | | 1 | 1 | 1 | - | - | - | 0 | 0 | 0 | 108,000 | 108,000 | 108,000 | (9,000) |
| 472 | คนงาน | (ทั่วไป) | 1 | 1 | 108,000 | | 1 | 1 | 1 | - | - | - | 0 | 0 | 0 | 108,000 | 108,000 | 108,000 | (9,000) |
| 473 | คนงาน | (ทั่วไป) | 1 | 1 | 108,000 | | 1 | 1 | 1 | - | - | - | 0 | 0 | 0 | 108,000 | 108,000 | 108,000 | (9,000) |
| 474 | คนงาน | (ทั่วไป) | 1 | 1 | 108,000 | | 1 | 1 | 1 | - | - | - | 0 | 0 | 0 | 108,000 | 108,000 | 108,000 | (9,000) |
| 475 | คนงาน | (ทั่วไป) | 1 | 1 | 108,000 | | 1 | 1 | 1 | - | - | - | 0 | 0 | 0 | 108,000 | 108,000 | 108,000 | (9,000) |
| 476 | คนงาน | (ทั่วไป) | 1 | 1 | 108,000 | | 1 | 1 | 1 | - | - | - | 0 | 0 | 0 | 108,000 | 108,000 | 108,000 | (9,000) |
| 477 | คนงาน | (ทั่วไป) | 1 | 1 | 108,000 | | 1 | 1 | 1 | - | - | - | 0 | 0 | 0 | 108,000 | 108,000 | 108,000 | (9,000) |
| 478 | คนงาน | (ทั่วไป) | 1 | 1 | 108,000 | | 1 | 1 | 1 | - | - | - | 0 | 0 | 0 | 108,000 | 108,000 | 108,000 | (9,000) |
| 479 | คนงาน | (ทั่วไป) | 1 | 1 | 108,000 | | 1 | 1 | 1 | - | - | - | 0 | 0 | 0 | 108,000 | 108,000 | 108,000 | (9,000) |
| 480 | คนงาน | (ทั่วไป) | 1 | 1 | 108,000 | | 1 | 1 | 1 | - | - | - | 0 | 0 | 0 | 108,000 | 108,000 | 108,000 | (9,000) |
| 481 | คนงาน | (ทั่วไป) | 1 | 1 | 108,000 | | 1 | 1 | 1 | - | - | - | 0 | 0 | 0 | 108,000 | 108,000 | 108,000 | (9,000) |
| 482 | คนงาน | (ทั่วไป) | 1 | 1 | 108,000 | | 1 | 1 | 1 | - | - | - | 0 | 0 | 0 | 108,000 | 108,000 | 108,000 | (9,000) |
| 483 | คนงาน | (ทั่วไป) | 1 | 1 | 108,000 | | 1 | 1 | 1 | - | - | - | 0 | 0 | 0 | 108,000 | 108,000 | 108,000 | (9,000) |
| 484 | คนงาน | (ทั่วไป) | 1 | 1 | 108,000 | | 1 | 1 | 1 | - | - | - | 0 | 0 | 0 | 108,000 | 108,000 | 108,000 | (9,000) |
| 485 | คนงาน | (ทั่วไป) | 1 | 1 | 108,000 | | 1 | 1 | 1 | - | - | - | 0 | 0 | 0 | 108,000 | 108,000 | 108,000 | (9,000) |
| 486 | คนงาน | (ทั่วไป) | 1 | 1 | 108,000 | | 1 | 1 | 1 | - | - | - | 0 | 0 | 0 | 108,000 | 108,000 | 108,000 | (9,000) |
| 487 | คนงาน | (ทั่วไป) | 1 | 1 | 108,000 | | 1 | 1 | 1 | - | - | - | 0 | 0 | 0 | 108,000 | 108,000 | 108,000 | (9,000) |
| 488 | คนงาน | (ทั่วไป) | 1 | 1 | 108,000 | | 1 | 1 | 1 | - | - | - | 0 | 0 | 0 | 108,000 | 108,000 | 108,000 | (9,000) |
| 489 | คนงาน | (ทั่วไป) | 1 | 1 | 108,000 | | 1 | 1 | 1 | - | - | - | 0 | 0 | 0 | 108,000 | 108,000 | 108,000 | (9,000) |
| 490 | คนงาน | (ทั่วไป) | 1 | 1 | 108,000 | | 1 | 1 | 1 | - | - | - | 0 | 0 | 0 | 108,000 | 108,000 | 108,000 | (9,000) |
| 491 | คนงาน | (ทั่วไป) | 1 | 1 | 108,000 | | 1 | 1 | 1 | - | - | - | 0 | 0 | 0 | 108,000 | 108,000 | 108,000 | (9,000) |
| 492 | คนงาน | (ทั่วไป) | 1 | 1 | 108,000 | | 1 | 1 | 1 | - | - | - | 0 | 0 | 0 | 108,000 | 108,000 | 108,000 | (9,000) |
| 493 | คนงาน | (ทั่วไป) | 1 | 1 | 108,000 | | 1 | 1 | 1 | - | - | - | 0 | 0 | 0 | 108,000 | 108,000 | 108,000 | (9,000) |
| 494 | คนงาน | (ทั่วไป) | 1 | 1 | 108,000 | | 1 | 1 | 1 | - | - | - | 0 | 0 | 0 | 108,000 | 108,000 | 108,000 | (9,000) |
| 495 | คนงาน | (ทั่วไป) | 1 | 1 | 108,000 | | 1 | 1 | 1 | - | - | - | 0 | 0 | 0 | 108,000 | 108,000 | 108,000 | (9,000) |
| 496 | คนงาน | (ทั่วไป) | 1 | 1 | 108,000 | | 1 | 1 | 1 | - | - | - | 0 | 0 | 0 | 108,000 | 108,000 | 108,000 | (9,000) |
| 497 | คนงาน | (ทั่วไป) | 1 | 1 | 108,000 | | 1 | 1 | 1 | - | - | - | 0 | 0 | 0 | 108,000 | 108,000 | 108,000 | (9,000) |
| 498 | คนงาน | (ทั่วไป) | 1 | 1 | 108,000 | | 1 | 1 | 1 | - | - | - | 0 | 0 | 0 | 108,000 | 108,000 | 108,000 | (9,000) |
| 499 | คนงาน | (ทั่วไป) | 1 | 1 | 108,000 | | 1 | 1 | 1 | - | - | - | 0 | 0 | 0 | 108,000 | 108,000 | 108,000 | (9,000) |
| 500 | คนงาน | (ทั่วไป) | 1 | 1 | 108,000 | | 1 | 1 | 1 | - | - | - | 0 | 0 | 0 | 108,000 | 108,000 | 108,000 | (9,000) |

| ที่ | ชื่อสายงาน | ระดับตำแหน่ง | จำนวนทั้งหมด | จำนวนที่มีอยู่ปัจจุบัน | | | อัตราส่วนที่คาดว่าจะต้องใช้ในระยะเวลา 3 ปีข้างหน้า | | | ค่าใช้จายที่เพิ่มขึ้น (3) | | | | ค่าใช้จายรวม (4) | | | | หมายเหตุ |
|-----|--|--------------|--------------|------------------------|---------------|----------------------|--|------|------|---------------------------|------|-------|-------|------------------|---------|---------|---------|----------|
| | | | | จำนวน (คน) | เงินเดือน (1) | เงินประจำตำแหน่ง (2) | 2564 | 2565 | 2566 | 2564 | 2565 | 2566 | 2564 | 2565 | 2566 | 2566 | | |
| | | | | | | | | | | | | | | | | | จำนวน | |
| 501 | คนงาน | (ทั่วไป) | 1 | 108,000 | | 1 | 1 | 1 | - | - | - | 0 | 0 | 0 | 108,000 | 108,000 | 108,000 | (9,000) |
| 502 | คนงาน | (ทั่วไป) | 1 | 108,000 | | 1 | 1 | 1 | - | - | - | 0 | 0 | 0 | 108,000 | 108,000 | 108,000 | (9,000) |
| | ฝ่ายเครื่องจักรกล | | | | | | | | | | | | | | | | | |
| | พนักงานจ้างตามภารกิจ | | | | | | | | | | | | | | | | | |
| 503 | ผู้ช่วยเจ้าพนักงานสุรการ | (คุณวุฒิ) | 1 | 173,160 | | 1 | 1 | 1 | - | - | - | 6,960 | 7,320 | 7,560 | 180,120 | 187,440 | 195,000 | (14,430) |
| 504 | ผู้ช่วยเจ้าพนักงานสุรการ | (คุณวุฒิ) | 1 | 168,960 | | 1 | 1 | 1 | - | - | - | 6,840 | 7,080 | 7,320 | 175,800 | 182,880 | 190,200 | (14,080) |
| 505 | พนักงานซ่อมแซมบำรุงรักษาเครื่องจักรกลและยานพาหนะ | (คุณวุฒิ) | 1 | 179,280 | | 1 | 1 | 1 | - | - | - | 7,200 | 7,560 | 7,800 | 186,480 | 194,040 | 201,840 | (14,940) |
| 506 | พนักงานซ่อมแซมบำรุงรักษาเครื่องจักรกลและยานพาหนะ | (คุณวุฒิ) | 1 | 172,080 | | 1 | 1 | 1 | - | - | - | 6,960 | 7,200 | 7,560 | 179,040 | 186,240 | 193,800 | (14,340) |
| 507 | พนักงานซ่อมแซมบำรุงรักษาเครื่องจักรกลและยานพาหนะ | (คุณวุฒิ) | 1 | 179,040 | | 1 | 1 | 1 | - | - | - | 7,200 | 7,560 | 7,800 | 186,240 | 193,800 | 201,600 | (14,920) |
| 508 | พนักงานซ่อมแซมบำรุงรักษาเครื่องจักรกลและยานพาหนะ | (คุณวุฒิ) | 1 | 180,120 | | 1 | 1 | 1 | - | - | - | 7,320 | 7,560 | 7,800 | 187,440 | 195,000 | 202,800 | (15,010) |
| 509 | พนักงานซ่อมแซมบำรุงรักษาเครื่องจักรกลและยานพาหนะ | (คุณวุฒิ) | 1 | 172,080 | | 1 | 1 | 1 | - | - | - | 6,960 | 7,200 | 7,560 | 179,040 | 186,240 | 193,800 | (14,340) |
| 510 | พนักงานซ่อมแซมบำรุงรักษาเครื่องจักรกลและยานพาหนะ | (คุณวุฒิ) | 1 | 157,080 | | 1 | 1 | 1 | - | - | - | 6,360 | 6,600 | 6,840 | 163,440 | 170,040 | 176,880 | (13,090) |
| 511 | พนักงานซ่อมแซมบำรุงรักษาเครื่องจักรกลและยานพาหนะ | (คุณวุฒิ) | 1 | 172,560 | | 1 | 1 | 1 | - | - | - | 6,960 | 7,200 | 7,560 | 179,520 | 186,720 | 194,280 | (14,380) |
| 512 | พนักงานซ่อมแซมบำรุงรักษาเครื่องจักรกลและยานพาหนะ | (คุณวุฒิ) | 1 | 161,160 | | 1 | 1 | 1 | - | - | - | 6,480 | 6,720 | 7,080 | 167,640 | 174,360 | 181,440 | (13,430) |
| 513 | พนักงานซ่อมแซมบำรุงรักษาเครื่องจักรกลและยานพาหนะ | (คุณวุฒิ) | 1 | 132,360 | | 1 | 1 | 1 | - | - | - | 5,400 | 5,520 | 5,760 | 137,760 | 143,280 | 149,040 | (11,030) |
| 514 | พนักงานซ่อมแซมบำรุงรักษาเครื่องจักรกลและยานพาหนะ | (คุณวุฒิ) | 1 | 131,880 | | 1 | 1 | 1 | - | - | - | 5,280 | 5,520 | 5,760 | 137,160 | 142,680 | 148,440 | (10,990) |
| | พนักงานจ้างทั่วไป | | | | | | | | | | | | | | | | | |
| 515 | คนงาน | (ทั่วไป) | 1 | 108,000 | | 1 | 1 | 1 | - | - | - | 0 | 0 | 0 | 108,000 | 108,000 | 108,000 | (9,000) |
| 516 | คนงาน | (ทั่วไป) | 1 | 108,000 | | 1 | 1 | 1 | - | - | - | 0 | 0 | 0 | 108,000 | 108,000 | 108,000 | (9,000) |
| | ฝ่ายจัดกรรมมูลฝอยและสิ่งปฏิกูล | | | | | | | | | | | | | | | | | |
| | พนักงานจ้างตามภารกิจ | | | | | | | | | | | | | | | | | |
| 517 | ผู้ช่วยนักวิชาการสิ่งแวดล้อม | (คุณวุฒิ) | 1 | 237,360 | | 1 | 1 | 1 | - | - | - | 9,600 | 9,960 | 10,320 | 246,960 | 256,920 | 267,240 | (19,780) |
| 518 | ผู้ช่วยเจ้าพนักงานสุรการ | (คุณวุฒิ) | 1 | 172,800 | | 1 | 1 | 1 | - | - | - | 6,960 | 7,200 | 7,560 | 179,760 | 186,960 | 194,520 | (14,400) |
| | พนักงานจ้างทั่วไป | | | | | | | | | | | | | | | | | |
| 519 | คนงาน | (ทั่วไป) | 1 | 108,000 | | 1 | 1 | 1 | - | - | - | 0 | 0 | 0 | 108,000 | 108,000 | 108,000 | (9,000) |
| | ฝ่ายบริหารงานทั่วไป | | | | | | | | | | | | | | | | | |
| | พนักงานจ้างตามภารกิจ | | | | | | | | | | | | | | | | | |
| 520 | ผู้ช่วยเจ้าพนักงานสุรการ | (คุณวุฒิ) | 1 | 204,360 | | 1 | 1 | 1 | - | - | - | 8,280 | 8,520 | 8,880 | 212,640 | 221,160 | 230,040 | (17,030) |
| | พนักงานจ้างทั่วไป | | | | | | | | | | | | | | | | | |
| 521 | คนงาน | (ทั่วไป) | 1 | 108,000 | | 1 | 1 | 1 | - | - | - | 0 | 0 | 0 | 108,000 | 108,000 | 108,000 | (9,000) |
| 522 | คนงาน | (ทั่วไป) | 1 | 108,000 | | 1 | 1 | 1 | - | - | - | 0 | 0 | 0 | 108,000 | 108,000 | 108,000 | (9,000) |
| 523 | คนงาน | (ทั่วไป) | 1 | 108,000 | | 1 | 1 | 1 | - | - | - | 0 | 0 | 0 | 108,000 | 108,000 | 108,000 | (9,000) |
| 524 | คนงาน | (ทั่วไป) | 1 | 108,000 | | 1 | 1 | 1 | - | - | - | 0 | 0 | 0 | 108,000 | 108,000 | 108,000 | (9,000) |

| ที่ | ชื่อสายงาน | ระดับตำแหน่ง | จำนวนทั้งหมด | จำนวนที่มีอยู่ปัจจุบัน | | | อัตราส่วนที่คาดว่าจะต้องใช้ในระยะเวลา 3 ปีข้างหน้า | | | อัตราส่วนที่เพิ่มขึ้น (3) | | | ค่าใช้จ่ายรวม (4) | | | หมายเหตุ |
|-----|---------------------------------------|--------------|--------------|------------------------|---------------|----------------------|--|------|------|---------------------------|--------|--------|-------------------|---------|---------|------------|
| | | | | จำนวน (คน) | เงินเดือน (1) | เงินประจำตำแหน่ง (2) | 2564 | 2565 | 2566 | 2564 | 2565 | 2566 | 2564 | 2565 | 2566 | |
| 525 | คนงาน | (ทั่วไป) | 1 | 1 | 108,000 | | 1 | 1 | 1 | 0 | 0 | 0 | 108,000 | 108,000 | 108,000 | (9,000) |
| 526 | คนงาน | (ทั่วไป) | 1 | 1 | 108,000 | | 1 | 1 | 1 | 0 | 0 | 0 | 108,000 | 108,000 | 108,000 | (9,000) |
| 527 | คนงาน | (ทั่วไป) | 1 | 1 | 108,000 | | 1 | 1 | 1 | 0 | 0 | 0 | 108,000 | 108,000 | 108,000 | (9,000) |
| | กองสาธารณสุข | | | | | | | | | | | | | | | |
| | ฝ่ายป้องกันและควบคุมโรค | | | | | | | | | | | | | | | |
| | พนักงานจ้างทั่วไป | | | | | | | | | | | | | | | |
| 528 | คนงาน | (ทั่วไป) | 1 | - | - | | 1 | 1 | 1 | 0 | 0 | 0 | 108,000 | 108,000 | 108,000 | กำหนดเพิ่ม |
| 529 | คนงาน | (ทั่วไป) | 1 | - | - | | 1 | 1 | 1 | 0 | 0 | 0 | 108,000 | 108,000 | 108,000 | กำหนดเพิ่ม |
| 530 | คนงาน | (ทั่วไป) | 1 | - | - | | 1 | 1 | 1 | 0 | 0 | 0 | 108,000 | 108,000 | 108,000 | กำหนดเพิ่ม |
| | กองยุทธศาสตร์และงบประมาณ | | | | | | | | | | | | | | | |
| | ฝ่ายยุทธศาสตร์และแผนงาน | | | | | | | | | | | | | | | |
| | พนักงานจ้างตามภารกิจ | | | | | | | | | | | | | | | |
| 531 | ผู้ช่วยนักวิชาการคอมพิวเตอร์ | (คุณวุฒิ) | 1 | 1 | 264,840 | | 1 | 1 | 1 | 10,680 | 11,040 | 11,520 | 275,520 | 286,560 | 298,080 | (22,070) |
| 532 | ผู้ช่วยเจ้าพนักงานธุรการ | (คุณวุฒิ) | 1 | 1 | 156,000 | | 1 | 1 | 1 | 6,240 | 6,600 | 6,840 | 162,240 | 168,840 | 175,680 | (13,000) |
| 533 | ผู้ช่วยเจ้าพนักงานธุรการ | (คุณวุฒิ) | 1 | 1 | 154,560 | | 1 | 1 | 1 | 6,240 | 6,480 | 6,720 | 160,800 | 167,280 | 174,000 | (12,880) |
| | ฝ่ายสถิติข้อมูลและสารสนเทศ | | | | | | | | | | | | | | | |
| | พนักงานจ้างตามภารกิจ | | | | | | | | | | | | | | | |
| 534 | ผู้ช่วยนักวิชาการคอมพิวเตอร์ | (คุณวุฒิ) | 1 | 1 | 180,000 | | 1 | 1 | 1 | 7,200 | 7,560 | 7,800 | 187,200 | 194,760 | 202,560 | (15,000) |
| | กองการศึกษา ศาสนาและวัฒนธรรม | | | | | | | | | | | | | | | |
| | ฝ่ายบริหารการศึกษา | | | | | | | | | | | | | | | |
| | พนักงานจ้างตามภารกิจ | | | | | | | | | | | | | | | |
| 535 | ผู้ช่วยนักวิชาการคอมพิวเตอร์ | (คุณวุฒิ) | 1 | 1 | 273,120 | | 1 | 1 | 1 | 11,040 | 11,400 | 11,880 | 284,160 | 295,560 | 307,440 | (22,760) |
| 536 | ผู้ช่วยนักวิชาการศึกษา | (คุณวุฒิ) | 1 | 1 | 264,840 | | 1 | 1 | 1 | 10,680 | 11,040 | 11,520 | 275,520 | 286,560 | 298,080 | (22,070) |
| 537 | ผู้ช่วยเจ้าพนักงานธุรการ | (คุณวุฒิ) | 1 | 1 | 204,360 | | 1 | 1 | 1 | 8,280 | 8,520 | 8,880 | 212,640 | 221,160 | 230,040 | (17,030) |
| 538 | ผู้ช่วยเจ้าพนักงานการเงินและบัญชี | (คุณวุฒิ) | 1 | 1 | 200,160 | | 1 | 1 | 1 | 8,040 | 8,400 | 8,760 | 208,200 | 216,600 | 225,360 | (16,680) |
| 539 | ผู้ช่วยช่างไฟฟ้า | (คุณวุฒิ) | 1 | 1 | 160,440 | | 1 | 1 | 1 | 6,480 | 6,720 | 6,960 | 166,920 | 173,640 | 180,600 | (13,370) |
| 540 | ผู้ช่วยเจ้าพนักงานประปา | (คุณวุฒิ) | 1 | 1 | 160,200 | | 1 | 1 | 1 | 6,480 | 6,720 | 6,960 | 166,680 | 173,400 | 180,360 | (13,350) |
| 541 | พนักงานขับรถยนต์ | (ทักษะ) | 1 | 1 | 175,560 | | 1 | 1 | 1 | 7,080 | 7,320 | 7,680 | 182,640 | 189,960 | 197,640 | (14,630) |
| | ฝ่ายส่งเสริมการศึกษา ศาสนาและวัฒนธรรม | | | | | | | | | | | | | | | |
| | พนักงานจ้างตามภารกิจ | | | | | | | | | | | | | | | |
| 542 | ผู้ช่วยนักวิชาการวัฒนธรรม | (คุณวุฒิ) | 1 | 1 | 265,560 | | 1 | 1 | 1 | 10,680 | 11,160 | 11,520 | 276,240 | 287,400 | 298,920 | (22,130) |
| 543 | ผู้ช่วยเจ้าพนักงานธุรการ | (คุณวุฒิ) | 1 | 1 | 173,400 | | 1 | 1 | 1 | 6,960 | 7,320 | 7,560 | 180,360 | 187,680 | 195,240 | (14,450) |

| ที่ | ชื่อสถานงาน | ระดับตำแหน่ง | จำนวนทั้งหมด | จำนวนที่มีอยู่ปัจจุบัน | | อัตราค่าแรงที่คาดว่าจะต้องใช้ในระยะเวลา 3 ปีข้างหน้า | | | | อัตรากำลังคนเพิ่ม/ลด | | | | ค่าใช้จ่ายที่เพิ่มขึ้น (3) | | | | ค่าใช้จ่ายรวม (4) | | | | หมายเหตุ |
|-----|--|--------------|--------------|------------------------|---------------|--|------|------|------|----------------------|------|------|-------|----------------------------|-------|---------|---------|-------------------|----------|-------------|------|----------|
| | | | | จำนวน (คน) | เงินเดือน (1) | เงินประจำตำแหน่ง (2) | 2564 | 2565 | 2656 | 2564 | 2565 | 2566 | 2564 | 2565 | 2566 | 2564 | 2565 | 2566 | 2564 | 2565 | 2566 | |
| 544 | ผู้ช่วยเจ้าพนักงานธุรการ | (คุณวุฒิ) | 1 | 1 | 172,800 | | 1 | 1 | 1 | - | - | - | 6,960 | 7,200 | 7,560 | 179,760 | 186,960 | 194,520 | (14,400) | | | |
| 545 | พนักงานขับเครื่องจักรกลขนาดเบา | (ทักษะ) | 1 | 1 | 165,720 | | 1 | 1 | 1 | - | - | - | 6,720 | 6,960 | 7,200 | 172,440 | 179,400 | 186,600 | (13,810) | | | |
| | โรงเรียนสวนกุหลาบวิทยาลัย(เจ้าพระยา) นครสวรรค์ | | | | | | | | | | | | | | | | | | | | | |
| | พนักงานจ้างตามภารกิจ | | | | | | | | | | | | | | | | | | | | | |
| | ฝ่ายวิชาการ | | | | | | | | | | | | | | | | | | | | | |
| 546 | ผู้ช่วยเจ้าหน้าที่อนามัยโรงเรียน | (คุณวุฒิ) | 1 | 1 | 161,160 | | 1 | 1 | 1 | - | - | - | 6,480 | 6,720 | 7,080 | 167,640 | 174,360 | 181,440 | (13,430) | | | |
| | พนักงานจ้างทั่วไป | | | | | | | | | | | | | | | | | | | | | |
| 547 | ภารโรง | (ทั่วไป) | 1 | 1 | - | | 1 | 1 | 1 | - | - | - | - | - | - | - | - | - | - | เงินอุดหนุน | | |
| 548 | ภารโรง | (ทั่วไป) | 1 | 1 | - | | 1 | 1 | 1 | - | - | - | - | - | - | - | - | - | - | เงินอุดหนุน | | |
| 549 | ภารโรง | (ทั่วไป) | 1 | 1 | - | | 1 | 1 | 1 | - | - | - | - | - | - | - | - | - | - | เงินอุดหนุน | | |
| | กองสวัสดิการสังคม | | | | | | | | | | | | | | | | | | | | | |
| | ฝ่ายบริหารงานทั่วไป | | | | | | | | | | | | | | | | | | | | | |
| | พนักงานจ้างตามภารกิจ | | | | | | | | | | | | | | | | | | | | | |
| 550 | ผู้ช่วยเจ้าพนักงานธุรการ | (คุณวุฒิ) | 1 | 1 | 181,440 | | 1 | 1 | 1 | - | - | - | 7,320 | 7,560 | 7,920 | 188,760 | 196,320 | 204,240 | (15,120) | | | |
| 551 | ผู้ช่วยเจ้าพนักงานธุรการ | (คุณวุฒิ) | 1 | 1 | 190,680 | | 1 | 1 | 1 | - | - | - | 7,680 | 8,040 | 8,280 | 198,360 | 206,400 | 214,680 | (15,890) | | | |
| | ฝ่ายสถานสงเคราะห์ | | | | | | | | | | | | | | | | | | | | | |
| | พนักงานจ้างตามภารกิจ | | | | | | | | | | | | | | | | | | | | | |
| 552 | พนักงานขับรถยนต์ | (ทักษะ) | 1 | 1 | 179,280 | | 1 | 1 | 1 | - | - | - | 7,200 | 7,560 | 7,800 | 186,480 | 194,040 | 201,840 | (14,940) | | | |
| 553 | พนักงานขับรถยนต์ | (ทักษะ) | 1 | - | 112,800 | | 1 | 1 | 1 | - | - | - | 0 | 4,560 | 4,800 | 112,800 | 117,360 | 122,160 | ว่างเต็ม | | | |
| | พนักงานจ้างทั่วไป | | | | | | | | | | | | | | | | | | | | | |
| 554 | คนงาน | (ทั่วไป) | 1 | 1 | 108,000 | | 1 | 1 | 1 | - | - | - | 0 | 0 | 0 | 108,000 | 108,000 | 108,000 | (9,000) | | | |
| 555 | คนงาน | (ทั่วไป) | 1 | 1 | 108,000 | | 1 | 1 | 1 | - | - | - | 0 | 0 | 0 | 108,000 | 108,000 | 108,000 | (9,000) | | | |
| 556 | คนงาน | (ทั่วไป) | 1 | 1 | 108,000 | | 1 | 1 | 1 | - | - | - | 0 | 0 | 0 | 108,000 | 108,000 | 108,000 | (9,000) | | | |
| 557 | คนงาน | (ทั่วไป) | 1 | 1 | 108,000 | | 1 | 1 | 1 | - | - | - | 0 | 0 | 0 | 108,000 | 108,000 | 108,000 | (9,000) | | | |
| 558 | คนงาน | (ทั่วไป) | 1 | 1 | 108,000 | | 1 | 1 | 1 | - | - | - | 0 | 0 | 0 | 108,000 | 108,000 | 108,000 | (9,000) | | | |
| 559 | คนงาน | (ทั่วไป) | 1 | 1 | 108,000 | | 1 | 1 | 1 | - | - | - | 0 | 0 | 0 | 108,000 | 108,000 | 108,000 | (9,000) | | | |
| 560 | คนงาน | (ทั่วไป) | 1 | 1 | 108,000 | | 1 | 1 | 1 | - | - | - | 0 | 0 | 0 | 108,000 | 108,000 | 108,000 | (9,000) | | | |
| 561 | คนงาน | (ทั่วไป) | 1 | 1 | 108,000 | | 1 | 1 | 1 | - | - | - | 0 | 0 | 0 | 108,000 | 108,000 | 108,000 | (9,000) | | | |
| 562 | คนครัว | (ทั่วไป) | 1 | 1 | 108,000 | | 1 | 1 | 1 | - | - | - | 0 | 0 | 0 | 108,000 | 108,000 | 108,000 | (9,000) | | | |
| 563 | คนครัว | (ทั่วไป) | 1 | 1 | 108,000 | | 1 | 1 | 1 | - | - | - | 0 | 0 | 0 | 108,000 | 108,000 | 108,000 | (9,000) | | | |
| 564 | พี่เลี้ยง | (ทั่วไป) | 1 | 1 | 108,000 | | 1 | 1 | 1 | - | - | - | 0 | 0 | 0 | 108,000 | 108,000 | 108,000 | (9,000) | | | |
| 565 | พี่เลี้ยง | (ทั่วไป) | 1 | 1 | 108,000 | | 1 | 1 | 1 | - | - | - | 0 | 0 | 0 | 108,000 | 108,000 | 108,000 | (9,000) | | | |
| 566 | พี่เลี้ยง | (ทั่วไป) | 1 | 1 | 108,000 | | 1 | 1 | 1 | - | - | - | 0 | 0 | 0 | 108,000 | 108,000 | 108,000 | (9,000) | | | |

| ที่ | ชื่อสายงาน | ระดับตำแหน่ง | จำนวนทั้งหมด | จำนวนที่มีอยู่ปัจจุบัน | | | อัตราค่าจ้างที่คาดว่าจะต้องจ่ายในช่วงระยะ 3 ปีข้างหน้า | | | | | | อัตรากำลังคนเพิ่ม/ลด | | | ค่าใช้จ่ายที่เพิ่มขึ้น (3) | | | | ค่าใช้จ่ายรวม (4) | | | หมายเหตุ |
|-----|-----------------------------------|--------------|--------------|------------------------|---------------|----------------------|--|------|------|------|------|------|----------------------|--------|--------|----------------------------|---------|---------|---------|-------------------|------|--|----------|
| | | | | จำนวน (คน) | เงินเดือน (1) | เงินประจำตำแหน่ง (2) | 2564 | 2565 | 2566 | 2564 | 2565 | 2566 | 2564 | 2565 | 2566 | 2564 | 2565 | 2566 | 2564 | 2565 | 2566 | | |
| 567 | พี่เลี้ยง | (ทั่วไป) | 1 | 1 | 108,000 | | 1 | 1 | 1 | - | - | - | 0 | 0 | 0 | 108,000 | 108,000 | 108,000 | 108,000 | (9,000) | | | |
| 568 | พี่เลี้ยง | (ทั่วไป) | 1 | 1 | 108,000 | | 1 | 1 | 1 | - | - | - | 0 | 0 | 0 | 108,000 | 108,000 | 108,000 | 108,000 | (9,000) | | | |
| 569 | พี่เลี้ยง | (ทั่วไป) | 1 | 1 | 108,000 | | 1 | 1 | 1 | - | - | - | 0 | 0 | 0 | 108,000 | 108,000 | 108,000 | 108,000 | (9,000) | | | |
| 570 | พี่เลี้ยง | (ทั่วไป) | 1 | 1 | 108,000 | | 1 | 1 | 1 | - | - | - | 0 | 0 | 0 | 108,000 | 108,000 | 108,000 | 108,000 | (9,000) | | | |
| 571 | พี่เลี้ยง | (ทั่วไป) | 1 | 1 | 108,000 | | 1 | 1 | 1 | - | - | - | 0 | 0 | 0 | 108,000 | 108,000 | 108,000 | 108,000 | (9,000) | | | |
| 572 | พี่เลี้ยง | (ทั่วไป) | 1 | 1 | 108,000 | | 1 | 1 | 1 | - | - | - | 0 | 0 | 0 | 108,000 | 108,000 | 108,000 | 108,000 | (9,000) | | | |
| 573 | พี่เลี้ยง | (ทั่วไป) | 1 | 1 | 108,000 | | 1 | 1 | 1 | - | - | - | 0 | 0 | 0 | 108,000 | 108,000 | 108,000 | 108,000 | (9,000) | | | |
| 574 | พี่เลี้ยง | (ทั่วไป) | 1 | 1 | 108,000 | | 1 | 1 | 1 | - | - | - | 0 | 0 | 0 | 108,000 | 108,000 | 108,000 | 108,000 | (9,000) | | | |
| 575 | พี่เลี้ยง | (ทั่วไป) | 1 | 1 | 108,000 | | 1 | 1 | 1 | - | - | - | 0 | 0 | 0 | 108,000 | 108,000 | 108,000 | 108,000 | (9,000) | | | |
| 576 | พี่เลี้ยง | (ทั่วไป) | 1 | 1 | 108,000 | | 1 | 1 | 1 | - | - | - | 0 | 0 | 0 | 108,000 | 108,000 | 108,000 | 108,000 | (9,000) | | | |
| 577 | พี่เลี้ยง | (ทั่วไป) | 1 | 1 | 108,000 | | 1 | 1 | 1 | - | - | - | 0 | 0 | 0 | 108,000 | 108,000 | 108,000 | 108,000 | (9,000) | | | |
| 578 | พี่เลี้ยง | (ทั่วไป) | 1 | 1 | 108,000 | | 1 | 1 | 1 | - | - | - | 0 | 0 | 0 | 108,000 | 108,000 | 108,000 | 108,000 | (9,000) | | | |
| 579 | พี่เลี้ยง | (ทั่วไป) | 1 | 1 | 108,000 | | 1 | 1 | 1 | - | - | - | 0 | 0 | 0 | 108,000 | 108,000 | 108,000 | 108,000 | (9,000) | | | |
| 580 | พี่เลี้ยง | (ทั่วไป) | 1 | 1 | 108,000 | | 1 | 1 | 1 | - | - | - | 0 | 0 | 0 | 108,000 | 108,000 | 108,000 | 108,000 | (9,000) | | | |
| 581 | พี่เลี้ยง | (ทั่วไป) | 1 | 1 | 108,000 | | 1 | 1 | 1 | - | - | - | 0 | 0 | 0 | 108,000 | 108,000 | 108,000 | 108,000 | (9,000) | | | |
| 582 | พี่เลี้ยง | (ทั่วไป) | 1 | 1 | 108,000 | | 1 | 1 | 1 | - | - | - | 0 | 0 | 0 | 108,000 | 108,000 | 108,000 | 108,000 | (9,000) | | | |
| | ผู้ช่วยส่งเสริมสวัสดิการสังคม | | | | | | | | | | | | | | | | | | | | | | |
| | พนักงานจ้างตามภารกิจ | | | | | | | | | | | | | | | | | | | | | | |
| 583 | ผู้ช่วยนักพัฒนาชุมชน | (คนวุฒิ) | 1 | 1 | 267,096 | | 1 | 1 | 1 | - | - | - | 10,800 | 11,160 | 11,640 | 277,896 | 289,056 | 300,696 | 300,696 | (22,258) | | | |
| 584 | ผู้ช่วยนักพัฒนาชุมชน | (คนวุฒิ) | 1 | 1 | 246,000 | | 1 | 1 | 1 | - | - | - | 9,840 | 10,320 | 10,680 | 255,840 | 266,160 | 276,840 | 276,840 | (20,500) | | | |
| | หน่วยตรวจสอบภายใน | | | | | | | | | | | | | | | | | | | | | | |
| | งานตรวจสอบภายใน 2 | | | | | | | | | | | | | | | | | | | | | | |
| | พนักงานจ้างตามภารกิจ | | | | | | | | | | | | | | | | | | | | | | |
| 585 | ผู้ช่วยเจ้าพนักงานการเงินและบัญชี | (คนวุฒิ) | 1 | 1 | 206,160 | | 1 | 1 | 1 | - | - | - | 8,280 | 8,640 | 9,000 | 214,440 | 223,080 | 232,080 | 232,080 | (17,180) | | | |
| | กองกิจการพาณิชย์ | | | | | | | | | | | | | | | | | | | | | | |
| | ฝ่ายจัดทบทวนประโยชน์ | | | | | | | | | | | | | | | | | | | | | | |
| | พนักงานจ้างตามภารกิจ | | | | | | | | | | | | | | | | | | | | | | |
| 586 | ผู้ช่วยเจ้าพนักงานธุรการ | (คนวุฒิ) | 1 | 1 | 169,320 | | 1 | 1 | 1 | - | - | - | 6,840 | 7,080 | 7,440 | 176,160 | 183,240 | 190,680 | 190,680 | (14,110) | | | |
| 587 | ผู้ช่วยเจ้าพนักงานธุรการ | (คนวุฒิ) | 1 | 1 | 155,400 | | 1 | 1 | 1 | - | - | - | 6,240 | 6,480 | 6,840 | 161,640 | 168,120 | 174,960 | 174,960 | (12,950) | | | |
| | พนักงานจ้างทั่วไป | | | | | | | | | | | | | | | | | | | | | | |
| 588 | คนงาน | (ทั่วไป) | 1 | 1 | 108,000 | | 1 | 1 | 1 | - | - | - | 0 | 0 | 0 | 108,000 | 108,000 | 108,000 | 108,000 | (9,000) | | | |
| 589 | คนงาน | (ทั่วไป) | 1 | 1 | 108,000 | | 1 | 1 | 1 | - | - | - | 0 | 0 | 0 | 108,000 | 108,000 | 108,000 | 108,000 | (9,000) | | | |

| ที่ | ชื่อสายงาน | ระดับตำแหน่ง | จำนวนทั้งหมด | จำนวนที่มีอยู่ปัจจุบัน | | อัตราส่วนที่คาดว่าจะต้องใช้ในระหว่าง 3 ปีข้างหน้า | | อัตราส่วนที่เพิ่มขึ้น (3) | | ค่าใช้จ่ายรวม (4) | | หมายเหตุ |
|-----|---------------------------------|--------------|--------------|------------------------|---------------|---|------|---------------------------|--------|-------------------|---------|------------------|
| | | | | จำนวน (คน) | เงินเดือน (1) | 2564 | 2565 | 2564 | 2565 | 2564 | 2565 | |
| | ฝ่ายปฏิบัติการขนส่ง | | | | | | | | | | | |
| | พนักงานจ้างตามภารกิจ | | | | | | | | | | | |
| 590 | ผู้ช่วยเจ้าพนักงานธุรการ | (คนวุฒิ) | 1 | 154,800 | 1 | 1 | - | 6,240 | 6,480 | 161,040 | 167,520 | 174,240 (12,900) |
| | พนักงานจ้างทั่วไป | | | | | | | | | | | |
| 591 | คนงาน | (ทั่วไป) | 1 | 108,000 | 1 | 1 | - | 0 | 0 | 108,000 | 108,000 | 108,000 (9,000) |
| 592 | คนงาน | (ทั่วไป) | 1 | 108,000 | 1 | 1 | - | 0 | 0 | 108,000 | 108,000 | 108,000 (9,000) |
| 593 | คนงาน | (ทั่วไป) | 1 | 108,000 | 1 | 1 | - | 0 | 0 | 108,000 | 108,000 | 108,000 (9,000) |
| 594 | คนงาน | (ทั่วไป) | 1 | 108,000 | 1 | 1 | - | 0 | 0 | 108,000 | 108,000 | 108,000 (9,000) |
| | ฝ่ายบริหารงานทั่วไป | | | | | | | | | | | |
| | พนักงานจ้างตามภารกิจ | | | | | | | | | | | |
| 595 | ผู้ช่วยนักพัฒนาการท่องเที่ยว | (คนวุฒิ) | 1 | 278,040 | 1 | 1 | - | 11,160 | 11,640 | 289,200 | 300,840 | 312,960 (23,170) |
| 596 | ผู้ช่วยนักพัฒนาการท่องเที่ยว | (คนวุฒิ) | 1 | 272,640 | 1 | 1 | - | 10,920 | 11,400 | 283,560 | 294,960 | 306,840 (22,720) |
| 597 | ผู้ช่วยนักพัฒนาการท่องเที่ยว | (คนวุฒิ) | 1 | 272,640 | 1 | 1 | - | 10,920 | 11,400 | 283,560 | 294,960 | 306,840 (22,720) |
| 598 | ผู้ช่วยนักวิชาการประมง | (คนวุฒิ) | 1 | 273,600 | 1 | 1 | - | 11,040 | 11,400 | 284,640 | 296,040 | 307,920 (22,800) |
| 599 | ผู้ช่วยนักวิชาการประมง | (คนวุฒิ) | 1 | 272,640 | 1 | 1 | - | 10,920 | 11,400 | 283,560 | 294,960 | 306,840 (22,720) |
| 600 | ผู้ช่วยนักวิชาการประมง | (คนวุฒิ) | 1 | 276,360 | 1 | 1 | - | 11,160 | 11,520 | 287,520 | 299,040 | 311,040 (23,030) |
| 601 | ผู้ช่วยเจ้าพนักงานธุรการ | (คนวุฒิ) | 1 | 176,160 | 1 | 1 | - | 7,080 | 7,440 | 183,240 | 190,680 | 198,360 (14,680) |
| 602 | ผู้ช่วยเจ้าพนักงานธุรการ | (คนวุฒิ) | 1 | 172,800 | 1 | 1 | - | 6,960 | 7,200 | 179,760 | 186,960 | 194,520 (14,400) |
| 603 | ผู้ช่วยเจ้าพนักงานโสตทัศนูปกรณ์ | (คนวุฒิ) | 1 | 211,920 | 1 | 1 | - | 8,520 | 8,880 | 220,440 | 229,320 | 238,560 (17,660) |
| 604 | ผู้ช่วยเจ้าพนักงานสัตวบาล | (คนวุฒิ) | 1 | 192,360 | 1 | 1 | - | 7,800 | 8,040 | 200,160 | 208,200 | 216,600 (16,030) |
| 605 | ผู้ช่วยนายช่างไฟฟ้า | (คนวุฒิ) | 1 | 173,640 | 1 | 1 | - | 6,960 | 7,320 | 180,600 | 187,920 | 195,480 (14,470) |
| 606 | ผู้ช่วยนายช่างไฟฟ้า | (คนวุฒิ) | 1 | 131,880 | 1 | 1 | - | 5,280 | 5,520 | 137,160 | 142,680 | 148,440 (10,990) |
| 607 | ผู้ช่วยเจ้าพนักงานประปา | (คนวุฒิ) | 1 | 173,160 | 1 | 1 | - | 6,960 | 7,320 | 180,120 | 187,440 | 195,000 (14,430) |
| 608 | ผู้ช่วยเจ้าพนักงานประปา | (คนวุฒิ) | 1 | 130,080 | 1 | 1 | - | 5,280 | 5,520 | 135,360 | 140,880 | 146,520 (10,840) |
| 609 | พนักงานขับรถยนต์ | (ทักษะ) | 1 | 172,320 | 1 | 1 | - | 6,960 | 7,200 | 179,280 | 186,480 | 194,040 (14,360) |
| 610 | พนักงานขับรถยนต์ | (ทักษะ) | 1 | 165,360 | 1 | 1 | - | 6,720 | 6,960 | 172,080 | 179,040 | 186,240 (13,780) |
| 611 | พนักงานขับเครื่องจักรกลขนาดเบา | (ทักษะ) | 1 | 161,280 | 1 | 1 | - | 6,480 | 6,720 | 167,760 | 174,480 | 181,560 (13,440) |
| 612 | พนักงานขับเครื่องจักรกลขนาดเบา | (ทักษะ) | 1 | 172,320 | 1 | 1 | - | 6,960 | 7,200 | 179,280 | 186,480 | 194,040 (14,360) |
| 613 | พนักงานขับเครื่องจักรกลขนาดเบา | (ทักษะ) | 1 | 127,080 | 1 | 1 | - | 5,160 | 5,400 | 132,240 | 137,640 | 143,160 (10,590) |
| 614 | พนักงานขับเครื่องจักรกลขนาดเบา | (ทักษะ) | 1 | 166,200 | 1 | 1 | - | 6,720 | 6,960 | 172,920 | 179,880 | 187,080 (13,850) |
| 615 | พนักงานขับเครื่องจักรกลขนาดเบา | (ทักษะ) | 1 | 149,040 | 1 | 1 | - | 6,000 | 6,240 | 155,040 | 161,280 | 167,760 (12,420) |
| | พนักงานจ้างทั่วไป | | | | | | | | | | | |
| 616 | คนงาน | (ทั่วไป) | 1 | 108,000 | 1 | 1 | - | 0 | 0 | 108,000 | 108,000 | 108,000 (9,000) |

| ที่ | ชื่อสายงาน | ระดับตำแหน่ง | จำนวนทั้งหมด | จำนวนที่มีอยู่ปัจจุบัน | | | อัตราส่วนพื้นที่คาดว่าจะต้องใช้ในการระยะ 3 ปีข้างหน้า | | | อัตรากำลังคนเพิ่ม/ลด | | | ค่าใช้จ่ายที่เพิ่มขึ้น (3) | | | ค่าใช้จ่ายรวม (4) | | | หมายเหตุ |
|-----|------------|--------------|--------------|------------------------|---------------|----------------------|---|------|------|----------------------|------|------|----------------------------|------|------|-------------------|---------|---------|----------|
| | | | | จำนวน (คน) | เงินเดือน (1) | เงินประจำตำแหน่ง (2) | 2564 | 2565 | 2656 | 2564 | 2565 | 2566 | 2564 | 2565 | 2566 | 2564 | 2565 | 2566 | |
| 617 | คนงาน | (ทั่วไป) | 1 | 1 | 108,000 | | 1 | 1 | 1 | - | - | - | 0 | 0 | 0 | 108,000 | 108,000 | 108,000 | (9,000) |
| 618 | คนงาน | (ทั่วไป) | 1 | 1 | 108,000 | | 1 | 1 | 1 | - | - | - | 0 | 0 | 0 | 108,000 | 108,000 | 108,000 | (9,000) |
| 619 | คนงาน | (ทั่วไป) | 1 | 1 | 108,000 | | 1 | 1 | 1 | - | - | - | 0 | 0 | 0 | 108,000 | 108,000 | 108,000 | (9,000) |
| 620 | คนงาน | (ทั่วไป) | 1 | 1 | 108,000 | | 1 | 1 | 1 | - | - | - | 0 | 0 | 0 | 108,000 | 108,000 | 108,000 | (9,000) |
| 621 | คนงาน | (ทั่วไป) | 1 | - | 108,000 | | 1 | 1 | 1 | - | - | - | 0 | 0 | 0 | 108,000 | 108,000 | 108,000 | (9,000) |
| 622 | คนงาน | (ทั่วไป) | 1 | 1 | 108,000 | | 1 | 1 | 1 | - | - | - | 0 | 0 | 0 | 108,000 | 108,000 | 108,000 | ว่างเต็ม |
| 623 | คนงาน | (ทั่วไป) | 1 | 1 | 108,000 | | 1 | 1 | 1 | - | - | - | 0 | 0 | 0 | 108,000 | 108,000 | 108,000 | (9,000) |
| 624 | คนงาน | (ทั่วไป) | 1 | 1 | 108,000 | | 1 | 1 | 1 | - | - | - | 0 | 0 | 0 | 108,000 | 108,000 | 108,000 | (9,000) |
| 625 | คนงาน | (ทั่วไป) | 1 | 1 | 108,000 | | 1 | 1 | 1 | - | - | - | 0 | 0 | 0 | 108,000 | 108,000 | 108,000 | (9,000) |
| 626 | คนงาน | (ทั่วไป) | 1 | 1 | 108,000 | | 1 | 1 | 1 | - | - | - | 0 | 0 | 0 | 108,000 | 108,000 | 108,000 | (9,000) |
| 627 | คนงาน | (ทั่วไป) | 1 | 1 | 108,000 | | 1 | 1 | 1 | - | - | - | 0 | 0 | 0 | 108,000 | 108,000 | 108,000 | (9,000) |
| 628 | คนงาน | (ทั่วไป) | 1 | 1 | 108,000 | | 1 | 1 | 1 | - | - | - | 0 | 0 | 0 | 108,000 | 108,000 | 108,000 | (9,000) |
| 629 | คนงาน | (ทั่วไป) | 1 | 1 | 108,000 | | 1 | 1 | 1 | - | - | - | 0 | 0 | 0 | 108,000 | 108,000 | 108,000 | (9,000) |
| 630 | คนงาน | (ทั่วไป) | 1 | 1 | 108,000 | | 1 | 1 | 1 | - | - | - | 0 | 0 | 0 | 108,000 | 108,000 | 108,000 | (9,000) |
| 631 | คนงาน | (ทั่วไป) | 1 | 1 | 108,000 | | 1 | 1 | 1 | - | - | - | 0 | 0 | 0 | 108,000 | 108,000 | 108,000 | (9,000) |
| 632 | คนงาน | (ทั่วไป) | 1 | 1 | 108,000 | | 1 | 1 | 1 | - | - | - | 0 | 0 | 0 | 108,000 | 108,000 | 108,000 | (9,000) |
| 633 | คนงาน | (ทั่วไป) | 1 | 1 | 108,000 | | 1 | 1 | 1 | - | - | - | 0 | 0 | 0 | 108,000 | 108,000 | 108,000 | (9,000) |
| 634 | คนงาน | (ทั่วไป) | 1 | 1 | 108,000 | | 1 | 1 | 1 | - | - | - | 0 | 0 | 0 | 108,000 | 108,000 | 108,000 | (9,000) |
| 635 | คนงาน | (ทั่วไป) | 1 | 1 | 108,000 | | 1 | 1 | 1 | - | - | - | 0 | 0 | 0 | 108,000 | 108,000 | 108,000 | (9,000) |
| 636 | คนงาน | (ทั่วไป) | 1 | 1 | 108,000 | | 1 | 1 | 1 | - | - | - | 0 | 0 | 0 | 108,000 | 108,000 | 108,000 | (9,000) |
| 637 | คนงาน | (ทั่วไป) | 1 | 1 | 108,000 | | 1 | 1 | 1 | - | - | - | 0 | 0 | 0 | 108,000 | 108,000 | 108,000 | (9,000) |
| 638 | คนงาน | (ทั่วไป) | 1 | 1 | 108,000 | | 1 | 1 | 1 | - | - | - | 0 | 0 | 0 | 108,000 | 108,000 | 108,000 | (9,000) |
| 639 | คนงาน | (ทั่วไป) | 1 | 1 | 108,000 | | 1 | 1 | 1 | - | - | - | 0 | 0 | 0 | 108,000 | 108,000 | 108,000 | (9,000) |
| 640 | คนงาน | (ทั่วไป) | 1 | 1 | 108,000 | | 1 | 1 | 1 | - | - | - | 0 | 0 | 0 | 108,000 | 108,000 | 108,000 | (9,000) |
| 641 | คนงาน | (ทั่วไป) | 1 | 1 | 108,000 | | 1 | 1 | 1 | - | - | - | 0 | 0 | 0 | 108,000 | 108,000 | 108,000 | (9,000) |
| 642 | คนงาน | (ทั่วไป) | 1 | 1 | 108,000 | | 1 | 1 | 1 | - | - | - | 0 | 0 | 0 | 108,000 | 108,000 | 108,000 | (9,000) |
| 643 | คนงาน | (ทั่วไป) | 1 | 1 | 108,000 | | 1 | 1 | 1 | - | - | - | 0 | 0 | 0 | 108,000 | 108,000 | 108,000 | (9,000) |
| 644 | คนงาน | (ทั่วไป) | 1 | 1 | 108,000 | | 1 | 1 | 1 | - | - | - | 0 | 0 | 0 | 108,000 | 108,000 | 108,000 | (9,000) |
| 645 | คนงาน | (ทั่วไป) | 1 | 1 | 108,000 | | 1 | 1 | 1 | - | - | - | 0 | 0 | 0 | 108,000 | 108,000 | 108,000 | (9,000) |
| 646 | คนงาน | (ทั่วไป) | 1 | 1 | 108,000 | | 1 | 1 | 1 | - | - | - | 0 | 0 | 0 | 108,000 | 108,000 | 108,000 | (9,000) |
| 647 | คนงาน | (ทั่วไป) | 1 | 1 | 108,000 | | 1 | 1 | 1 | - | - | - | 0 | 0 | 0 | 108,000 | 108,000 | 108,000 | (9,000) |
| 648 | คนงาน | (ทั่วไป) | 1 | 1 | 108,000 | | 1 | 1 | 1 | - | - | - | 0 | 0 | 0 | 108,000 | 108,000 | 108,000 | (9,000) |
| 649 | คนงาน | (ทั่วไป) | 1 | 1 | 108,000 | | 1 | 1 | 1 | - | - | - | 0 | 0 | 0 | 108,000 | 108,000 | 108,000 | (9,000) |

| ที่ | ชื่อสายงาน | ระดับตำแหน่ง | จำนวนทั้งหมด | จำนวนที่มีอยู่ปัจจุบัน | | อัตราส่วนที่คาดว่าจะต้องใช้ในระยะเวลา 3 ปีข้างหน้า | | | อัตรากำลังคนเพิ่ม/ลด | | | ค่าใช้จ่ายที่เพิ่มขึ้น (3) | | | | ค่าใช้จ่ายรวม (4) | | | | หมายเหตุ | | | |
|-----|-----------------------------------|--------------|--------------|------------------------|---------------|--|------|------|----------------------|------|------|--|-----------|-----------|-----------|-------------------|-------------|-------------|------|-------------|----------|--|--|
| | | | | จำนวน (คน) | เงินเดือน (1) | เงินประจำตำแหน่ง (2) | 2564 | 2565 | 2656 | 2564 | 2565 | 2566 | 2564 | 2565 | 2566 | 2564 | 2565 | 2566 | | | | | |
| 650 | คนงาน | (ทั่วไป) | 1 | 1 | 108,000 | | 1 | 1 | 1 | - | - | - | 0 | 0 | 0 | 108,000 | 108,000 | 108,000 | 2566 | 108,000 | (9,000) | | |
| 651 | คนงาน | (ทั่วไป) | 1 | 1 | 108,000 | | 1 | 1 | 1 | - | - | - | 0 | 0 | 0 | 108,000 | 108,000 | 108,000 | 2566 | 108,000 | (9,000) | | |
| 652 | คนงาน | (ทั่วไป) | 1 | 1 | 108,000 | | 1 | 1 | 1 | - | - | - | 0 | 0 | 0 | 108,000 | 108,000 | 108,000 | 2566 | 108,000 | (9,000) | | |
| 653 | คนงาน | (ทั่วไป) | 1 | 1 | 108,000 | | 1 | 1 | 1 | - | - | - | 0 | 0 | 0 | 108,000 | 108,000 | 108,000 | 2566 | 108,000 | (9,000) | | |
| 654 | คนงาน | (ทั่วไป) | 1 | 1 | 108,000 | | 1 | 1 | 1 | - | - | - | 0 | 0 | 0 | 108,000 | 108,000 | 108,000 | 2566 | 108,000 | (9,000) | | |
| 655 | คนงาน | (ทั่วไป) | 1 | 1 | 108,000 | | 1 | 1 | 1 | - | - | - | 0 | 0 | 0 | 108,000 | 108,000 | 108,000 | 2566 | 108,000 | (9,000) | | |
| 656 | คนงาน | (ทั่วไป) | 1 | 1 | 108,000 | | 1 | 1 | 1 | - | - | - | 0 | 0 | 0 | 108,000 | 108,000 | 108,000 | 2566 | 108,000 | (9,000) | | |
| 657 | คนงาน | (ทั่วไป) | 1 | 1 | 108,000 | | 1 | 1 | 1 | - | - | - | 0 | 0 | 0 | 108,000 | 108,000 | 108,000 | 2566 | 108,000 | (9,000) | | |
| 658 | คนงาน | (ทั่วไป) | 1 | 1 | 108,000 | | 1 | 1 | 1 | - | - | - | 0 | 0 | 0 | 108,000 | 108,000 | 108,000 | 2566 | 108,000 | (9,000) | | |
| | กองพัสดุและทรัพย์สิน | | | | | | | | | | | | | | | | | | | | | | |
| | ฝ่ายจัดหมวดหมู่ | | | | | | | | | | | | | | | | | | | | | | |
| | พนักงานจ้างตามภารกิจ | | | | | | | | | | | | | | | | | | | | | | |
| 659 | ผู้ช่วยเจ้าพนักงานธุรการ | (คุณวุฒิ) | 1 | 1 | 155,760 | | 1 | 1 | 1 | - | - | - | 6,240 | 6,480 | 6,840 | 162,000 | 168,480 | 175,320 | 2566 | 168,480 | (12,980) | | |
| 660 | ผู้ช่วยเจ้าพนักงานธุรการ | (คุณวุฒิ) | 1 | 1 | 155,160 | | 1 | 1 | 1 | - | - | - | 6,240 | 6,480 | 6,720 | 161,400 | 167,880 | 174,600 | 2566 | 167,880 | (12,930) | | |
| 661 | ผู้ช่วยเจ้าพนักงานธุรการ | (คุณวุฒิ) | 1 | 1 | 154,800 | | 1 | 1 | 1 | - | - | - | 6,240 | 6,480 | 6,720 | 161,040 | 167,520 | 174,240 | 2566 | 167,520 | (12,900) | | |
| 662 | ผู้ช่วยเจ้าพนักงานการเงินและบัญชี | (คุณวุฒิ) | 1 | 1 | 172,800 | | 1 | 1 | 1 | - | - | - | 6,960 | 7,200 | 7,560 | 179,760 | 186,960 | 194,520 | 2566 | 186,960 | (14,400) | | |
| | ฝ่ายทะเบียนพัสดุและทรัพย์สิน | | | | | | | | | | | | | | | | | | | | | | |
| | พนักงานจ้างตามภารกิจ | | | | | | | | | | | | | | | | | | | | | | |
| 663 | ผู้ช่วยเจ้าพนักงานธุรการ | (คุณวุฒิ) | 1 | 1 | 190,200 | | 1 | 1 | 1 | - | - | - | 7,680 | 7,920 | 8,280 | 197,880 | 205,800 | 214,080 | 2566 | 205,800 | (15,850) | | |
| | พนักงานจ้างทั่วไป | | | | | | | | | | | | | | | | | | | | | | |
| 664 | คนงาน | (ทั่วไป) | 1 | 1 | 108,000 | | 1 | 1 | 1 | - | - | - | 0 | 0 | 0 | 108,000 | 108,000 | 108,000 | 2566 | 108,000 | (9,000) | | |
| | กองกรรพเจ้าหน่วยที่ | | | | | | | | | | | | | | | | | | | | | | |
| | ฝ่ายวินัยและส่งเสริมคุณธรรม | | | | | | | | | | | | | | | | | | | | | | |
| | พนักงานจ้างตามภารกิจ | | | | | | | | | | | | | | | | | | | | | | |
| 665 | ผู้ช่วยเจ้าพนักงานธุรการ | (คุณวุฒิ) | 1 | 1 | 213,240 | | 1 | 1 | 1 | - | - | - | 8,640 | 8,880 | 9,240 | 221,880 | 230,760 | 240,000 | 2566 | 230,760 | (17,770) | | |
| | รวม | | 665 | 604 | 130,919,916 | 2,498,400 | 663 | 661 | 659 | +13 | -2 | -2 | 7,356,060 | 4,400,040 | 4,306,920 | 141,098,376 | 144,002,016 | 147,784,296 | 2566 | 147,784,296 | | | |
| | | | | | | | | | | | | ปริมาณการประเมินผลตอบแทนอื่น 1.5% | | | | | | | | | | | |
| | | | | | | | | | | | | รวมเป็นค่าใช้จ่ายบุคคลทั้งสิ้น | | | | | | | | | | | |
| | | | | | | | | | | | | คิดเป็นร้อยละ 40 ของงบประมาณรายจ่ายประจำปี | | | | | | | | | | | |

| | | |
|---------------------------------|--|-------------|
| งบประมาณรายจ่ายประจำปี พ.ศ.2564 | ปริมาณการเพิ่มขึ้นร้อยละ 5 ของงบประมาณรายจ่ายประจำปี พ.ศ. 2563 | 641,550,000 |
| งบประมาณรายจ่ายประจำปี พ.ศ.2565 | ปริมาณการเพิ่มขึ้นร้อยละ 5 ของงบประมาณรายจ่ายประจำปี พ.ศ. 2564 | 673,627,500 |
| งบประมาณรายจ่ายประจำปี พ.ศ.2566 | ปริมาณการเพิ่มขึ้นร้อยละ 5 ของงบประมาณรายจ่ายประจำปี พ.ศ. 2565 | 707,308,875 |

แผนภูมิโครงสร้างการแบ่งส่วนราชการตามแผนอัตรากำลัง ๓ ปี (ปีงบประมาณ ๒๕๖๔ - ๒๕๖๕)

แผนภูมิโครงสร้างองค์การบริหารส่วนจังหวัดนครสวรรค์

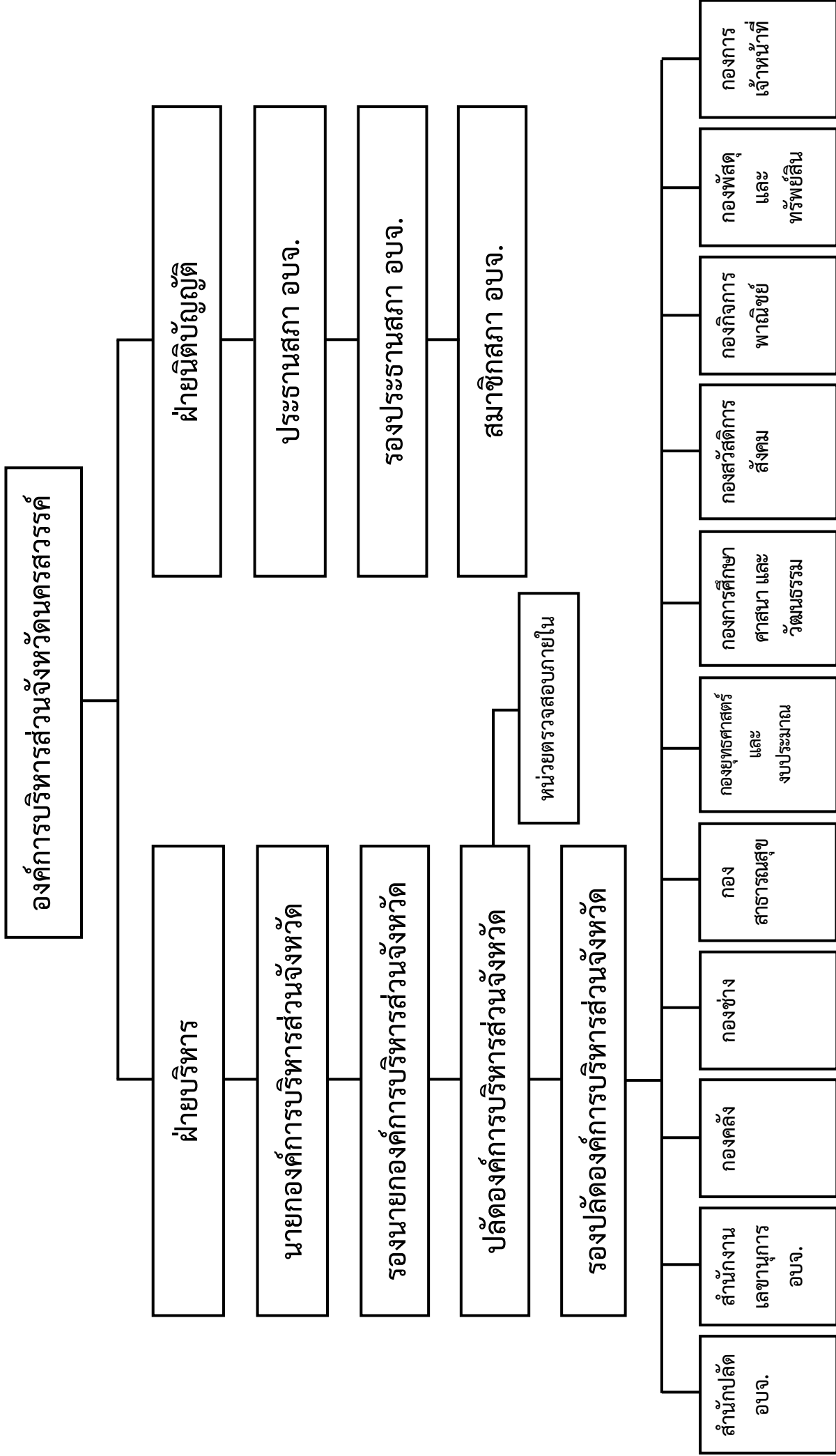

กรอบโครงสร้างส่วนราชการ ขององค์การบริหารส่วนจังหวัดนครสวรรค์

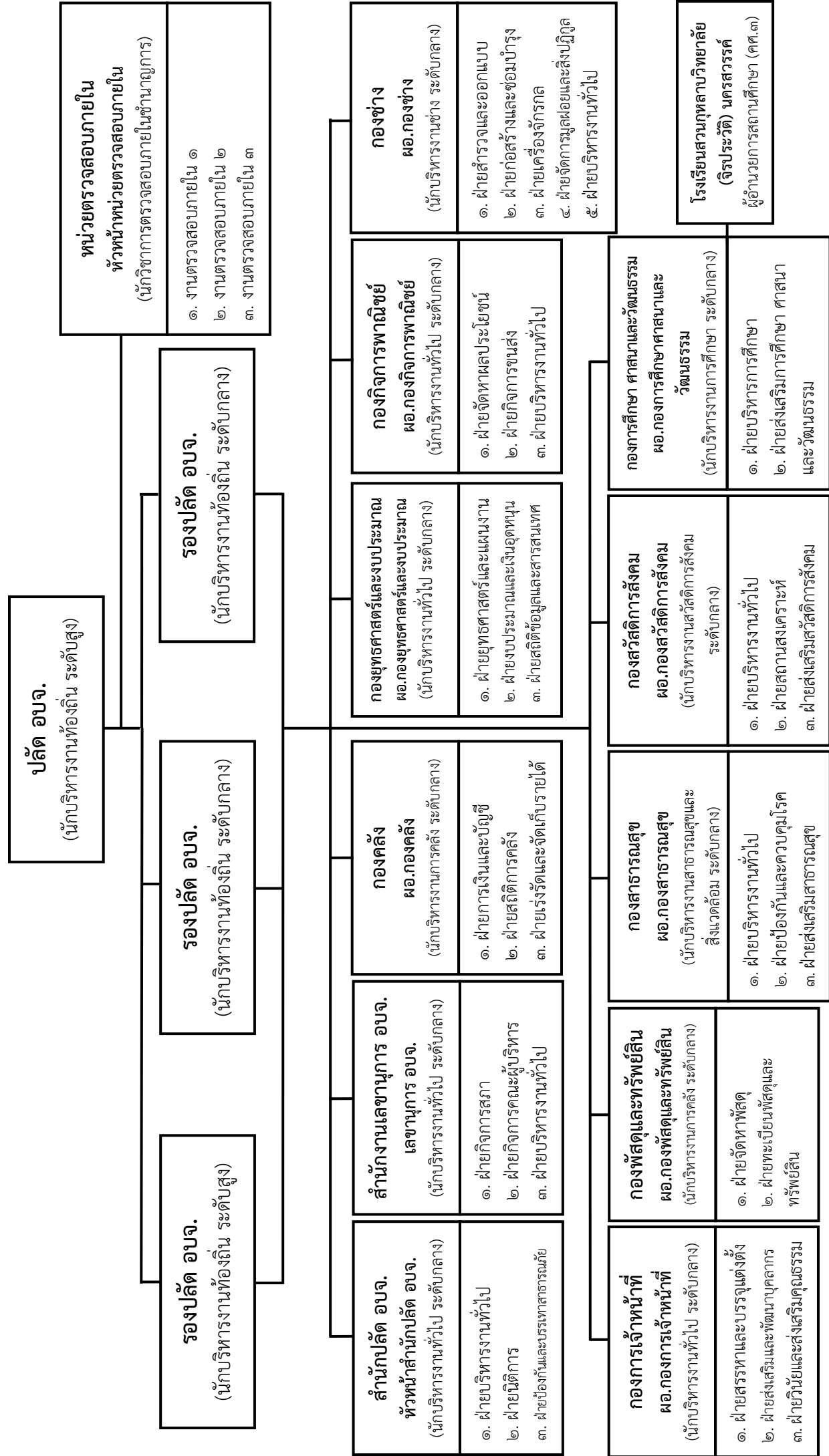

หน่วยตรวจสอบภายใน
หัวหน้าหน่วยตรวจสอบภายใน
(นักวิชาการตรวจสอบภายในชำนาญการ)

๑. งานตรวจสอบภายใน ๑
๒. งานตรวจสอบภายใน ๒
๓. งานตรวจสอบภายใน ๓

กองช่าง
ผอ.กองช่าง
(นักบริหารงานช่าง ระดับกลาง)

๑. ฝ่ายสำรวจและออกแบบ
๒. ฝ่ายก่อสร้างและซ่อมบำรุง
๓. ฝ่ายเครื่องจักรกล
๔. ฝ่ายจัดการมูลฝอยและสิ่งปฏิกูล
๕. ฝ่ายบริหารงานทั่วไป

กองกิจการพาณิชย์
ผอ.กองกิจการพาณิชย์
(นักบริหารงานทั่วไป ระดับกลาง)

๑. ฝ่ายจัดหาผลประโยชน์
๒. ฝ่ายกิจการขนส่ง
๓. ฝ่ายบริหารงานทั่วไป

กองยุทธศาสตร์และงบประมาณ
ผอ.กองยุทธศาสตร์และงบประมาณ
(นักบริหารงานทั่วไป ระดับกลาง)

๑. ฝ่ายยุทธศาสตร์และแผนงาน
๒. ฝ่ายงบประมาณและเงินอุดหนุน
๓. ฝ่ายสถิติข้อมูลและสารสนเทศ

กองคลัง
ผอ.กองคลัง
(นักบริหารงานการคลัง ระดับกลาง)

๑. ฝ่ายการเงินและบัญชี
๒. ฝ่ายสถิติการคลัง
๓. ฝ่ายเร่งรัดและจัดเก็บรายได้

สำนักงานเลขานุการ อบจ.
เลขาธิการ อบจ.
(นักบริหารงานทั่วไป ระดับกลาง)

๑. ฝ่ายกิจการสภา
๒. ฝ่ายกิจการคณะผู้บริหาร
๓. ฝ่ายบริหารงานทั่วไป

สำนักปลัด อบจ.
หัวหน้าสำนักปลัด อบจ.
(นักบริหารงานทั่วไป ระดับกลาง)

๑. ฝ่ายนิติการ
๒. ฝ่ายป้องกันและบรรเทาสาธารณภัย
๓. ฝ่ายป้องกันและบรรเทาสาธารณภัย

โรงเรียนสวนกุหลาบวิทยาลัย
(จิระประวัติ) นครสวรรค์
ผู้อำนวยการสถานศึกษา (คศ.๓)

กองการศึกษา ศาสนาและวัฒนธรรม
ผอ.กองการศึกษา ศาสนาและวัฒนธรรม
(นักบริหารงานการศึกษา ระดับกลาง)

๑. ฝ่ายบริหารการศึกษา
๒. ฝ่ายส่งเสริมการศึกษา ศาสนา และวัฒนธรรม

กองสวัสดิการสังคม
ผอ.กองสวัสดิการสังคม
(นักบริหารงานสวัสดิการสังคม ระดับกลาง)

๑. ฝ่ายบริหารงานทั่วไป
๒. ฝ่ายสถานสงเคราะห์
๓. ฝ่ายส่งเสริมสวัสดิการสังคม

กองสาธารณสุข
ผอ.กองสาธารณสุข
(นักบริหารงานสาธารณสุขและสิ่งแวดล้อม ระดับกลาง)

๑. ฝ่ายบริหารงานทั่วไป
๒. ฝ่ายป้องกันและควบคุมโรค
๓. ฝ่ายส่งเสริมสาธารณสุข

กองพัสดุและทรัพย์สิน
ผอ.กองพัสดุและทรัพย์สิน
(นักบริหารงานการคลัง ระดับกลาง)

๑. ฝ่ายจัดหาพัสดุ
๒. ฝ่ายทะเบียนพัสดุและทรัพย์สิน

กองการเจ้าหน้าที่
ผอ.กองการเจ้าหน้าที่
(นักบริหารงานทั่วไป ระดับกลาง)

๑. ฝ่ายสรรหาและบรรจุแต่งตั้ง
๒. ฝ่ายส่งเสริมและพัฒนาบุคลากร
๓. ฝ่ายวินัยและส่งเสริมคุณธรรม

โครงสร้างสำนักงานปลัดองค์การบริหารส่วนจังหวัด องค์การบริหารส่วนจังหวัดนครสวรรค์

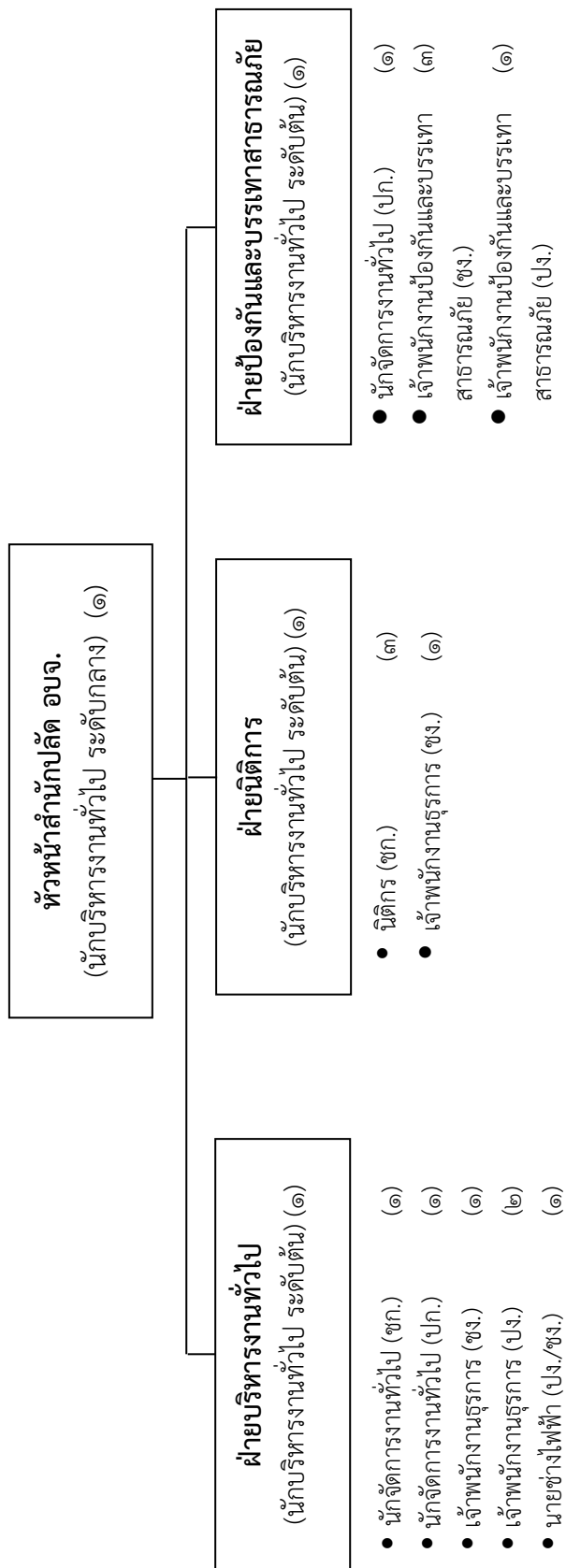

| ระดับตำแหน่ง | กลาง | ต้น | ปก./ขก. | ปง./ขง. | รวม |
|---------------|------------------|------------------|---------|---------|-----|
| ประเภทตำแหน่ง | อำนาจการท้องถิ่น | อำนาจการท้องถิ่น | วิชาการ | ทั่วไป | |
| จำนวน | ๑ | ๓ | ๖ | ๙ | ๑๙ |

- จำนวนอัตรากำลังตามกรอบทั้งหมด

จำนวน ๑๙ อัตรากำลัง

- อัตรากำลังที่มีอยู่จริง

จำนวน ๑๘ อัตรากำลัง

โครงสร้างสำนักปลัดองค์การบริหารส่วนจังหวัด นครสวรรค์

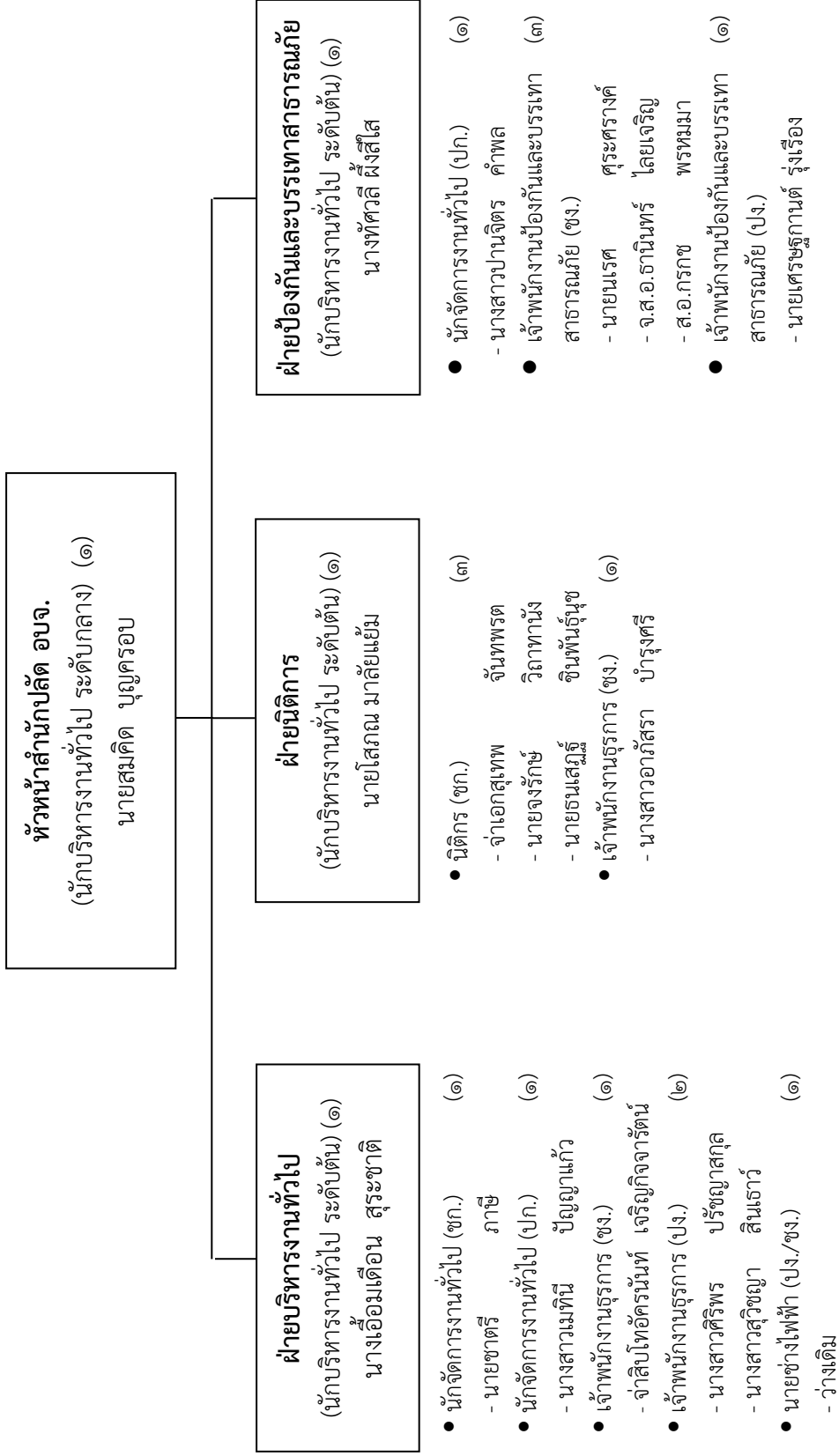

โครงสร้างสำนักปลัดองค์การบริหารส่วนจังหวัดนครสวรรค์
ลูกจ้างประจำ

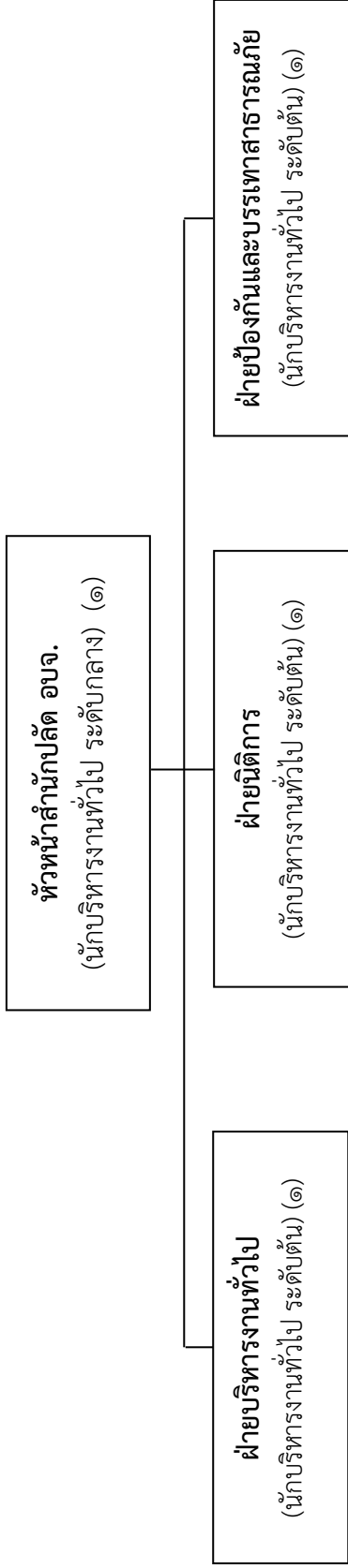

- กลุ่มงานสนับสนุน**
- พนักงานขับรถยนต์ (๑)
- กลุ่มงานบริการพื้นฐาน**
- ภารโรง (๓)

- กลุ่มงานช่าง**
- พนักงานขับเครื่องจักรกลขนาดใหญ่ (๑)
 - พนักงานขับเครื่องจักรกลขนาดกลาง (๒)
 - พนักงานขับเครื่องจักรกลขนาดเบา (๑)

| กลุ่มงาน | ช่าง | สนับสนุน | บริการพื้นฐาน | รวม |
|----------|------|----------|---------------|-----|
| จำนวน | ๔ | ๑ | ๓ | ๘ |

- จำนวนอัตรากำลังตามกรอบทั้งหมด จำนวน ๘ อัตรา
- อัตรากำลังที่มีอยู่จริง จำนวน ๘ อัตรา

โครงสร้างสำนักปลัดองค์การบริหารส่วนจังหวัดจันทนนครสวรรค์
ลูกจ้างประจำ

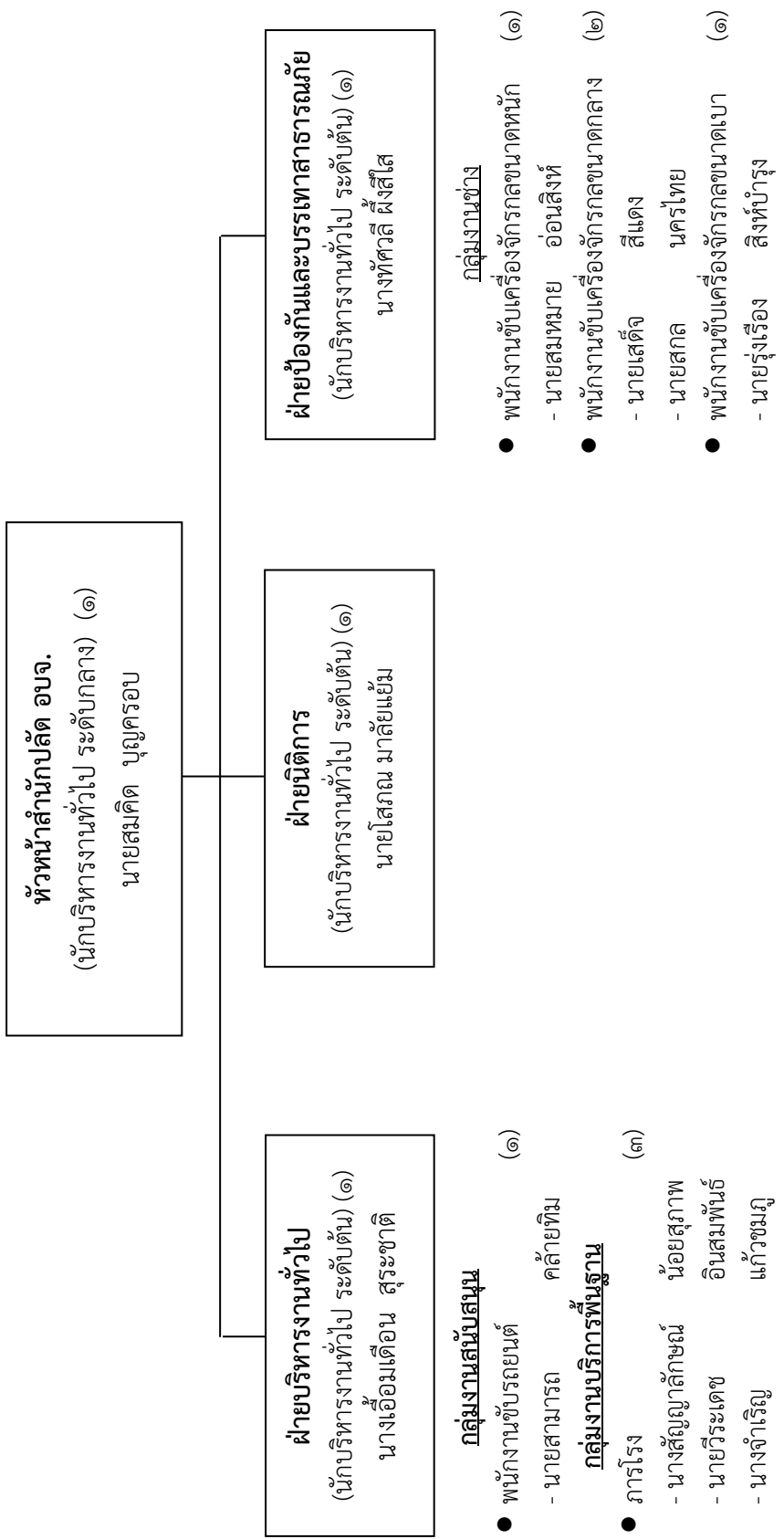

โครงสร้างสำนักปลัดองค์การบริหารส่วนจังหวัด องค์การบริหารส่วนจังหวัดนครสวรรค์
พนักงานจ้าง

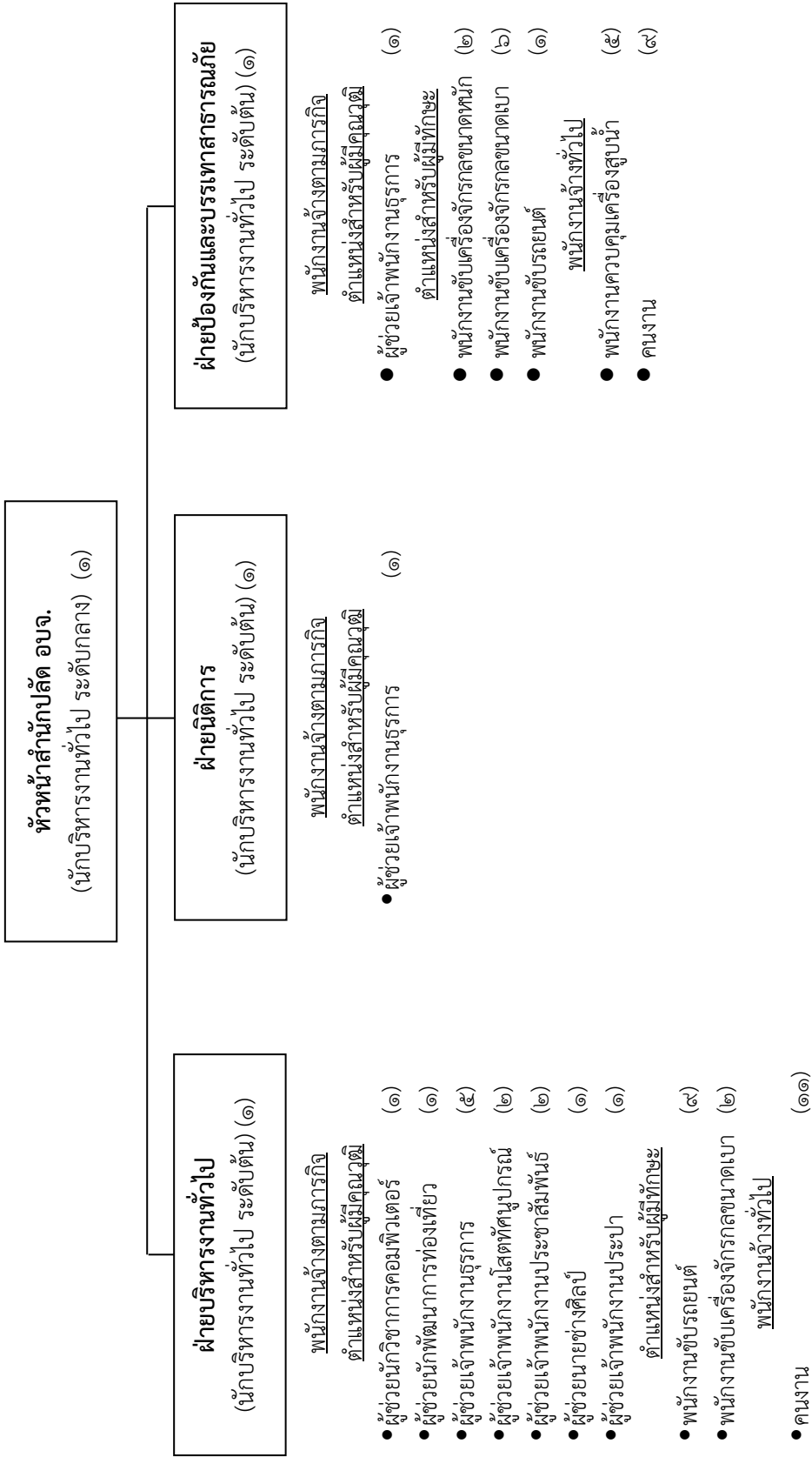

| ประเภท | พนักงานจ้างตามภารกิจ | | พนักงานจ้างผู้เชี่ยวชาญพิเศษ | พนักงานจ้างทั่วไป | รวม |
|--------|----------------------|------------------|------------------------------|-------------------|-----|
| | สำหรับผู้มีคุณวุฒิ | สำหรับผู้มีทักษะ | | | |
| จำนวน | ๑๕ | ๒๐ | - | ๒๕ | ๖๐ |

หมายเหตุ : จำนวนอัตรากำลังตามกรอบทั้งหมด จำนวน ๖๐ อัตรา
อัตรากำลังที่มีอยู่จริง จำนวน ๕๖ อัตรา

โครงสร้างสำนักปลัดองค์การบริหารส่วนจังหวัด องค์การบริหารส่วนจังหวัดนครสวรรค์
พนักงานจ้าง

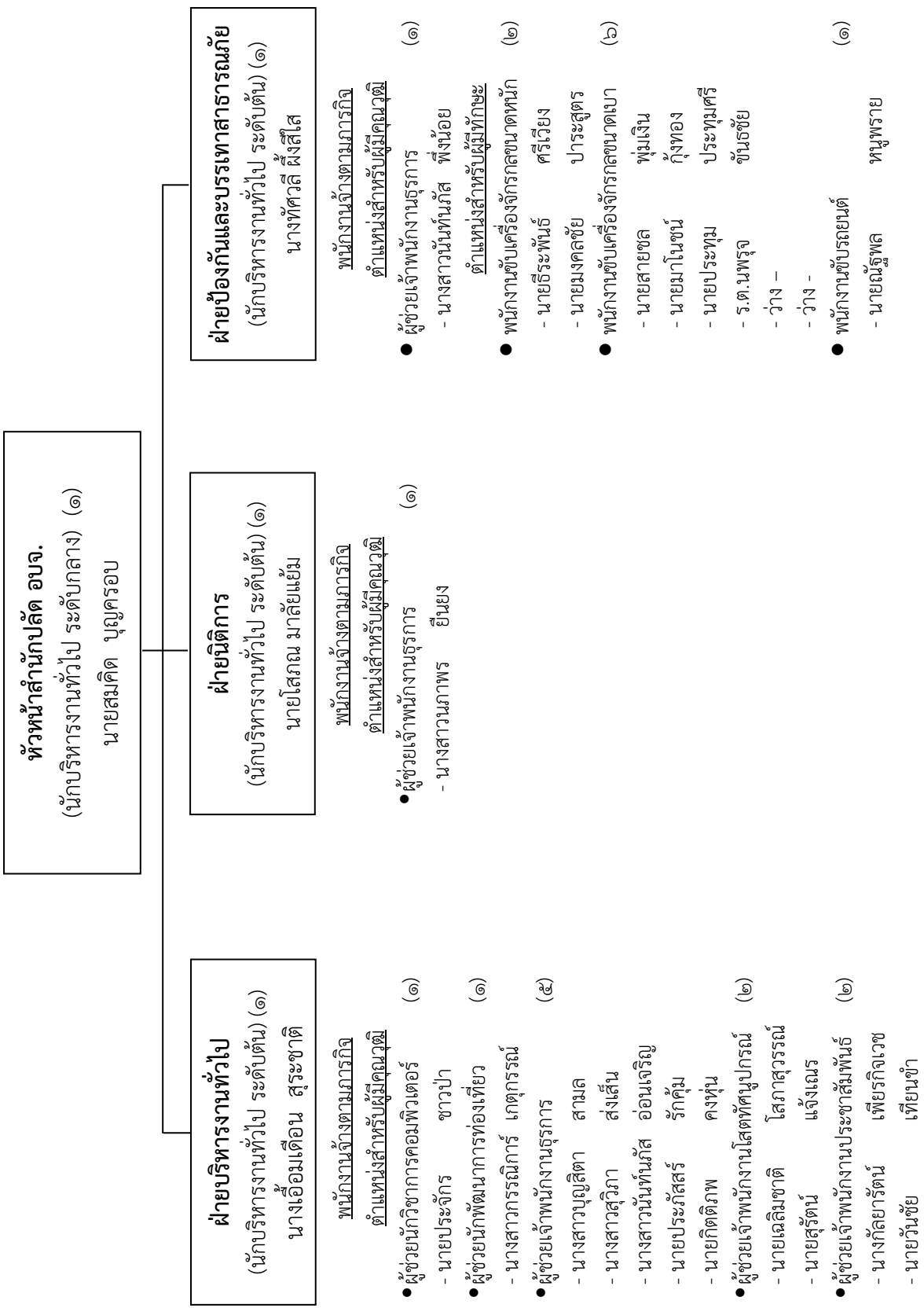

- ผู้ช่วยนายช่างศิลป์ (๑)
 - นายอนุสรณ์ พูลสาริกิจ
- ผู้ช่วยเจ้าพนักงานประปา (๑)
 - นายไพงาม นุ่มเฝ้า
- พนักงานขับรถยนต์ (๙)
 - นายดำรงศักดิ์ สุขโพธิวงศ์
 - นายภูเบศ เรืองเที่ยง
 - ว่างเดิม
 - นายณัฐธนนภัทร์ ทองอร่าม
 - นายวชิรวิทย์ วัณศิษฐ์ธนากุล
 - นายสุตเขตต์ย์ เกิดฤทธิ์
 - นายสุภชัย ชนะหาญ
 - นายชาคร สุรเดช
 - นายพรพิพัฒน์ อินทยาภรณ์
- พนักงานขับเครื่องจักรกลขนาดเบา (๒)
 - นายศิริชัย ไชยลา
 - นายณัฐพงษ์ วินิจสร
- พนักงานช่างทั่วไป (๑๑)
 - นางสาวกรณิการ์ พวงพันธุ์
 - นายธนภูมิพัทธ์ พินิจเกสร
 - นางนิศารัตน์ อินสมพันธ์
 - นางสาวกฤติสรา จันฤทธิ์
 - นางสาวสมศรี เดชปาน
 - นายชัยชนะ สัตย์ธรรม
 - นางปณิตดา อุปภา
 - นายวุฒิชัย ภูโศสนธิ์
 - นายชัยณรงค์ เกาะช้าง
 - นางสาวสมาศ ดิษเจริญ
 - ว่างเดิม

- พนักงานควบคุมเครื่องสูบน้ำ (๕)
 - นายเฉลิมชัย อ่อนสิงห์
 - นายวสุกิจจ์ อินทร์ชู
 - นายสมเกียรติ จันทรหอม
 - นายศรศักดิ์ ประดิษฐ์พงษ์
 - นายณัฐพล แป้นศิริ
- คนงาน (๙)
 - นายธนากร ต่ายเมือง
 - นายรินทร์ นันทิ
 - นายเอก ช่างทอง
 - นายนเรศ สุวรรณบาง
 - นายเสกสัน นิลนิยม
 - นายสุวิทย์ มาสว่าง
 - นายธวัช ทองเจริญ
 - นายตุณัฐ หนูพยัคฆ์
 - นางสาววิญญารณ์ เดอบัญ

โครงสร้างสำนักงานเลขานุการองค์การบริหารส่วนจังหวัด องค์การบริหารส่วนจังหวัดนครสวรรค์

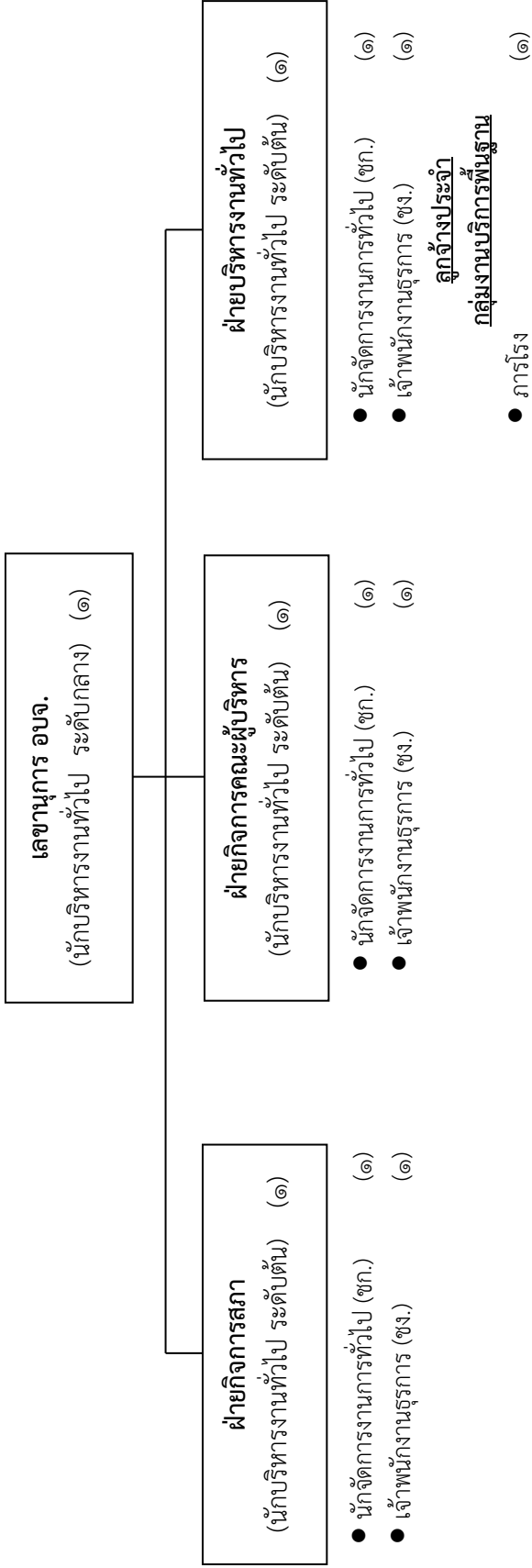

ข้าราชการ

| ระดับตำแหน่ง | กลาง | ต้น | ปก./ชก. | ปง./ชง. | รวม |
|---------------|------------------|------------------|---------|---------|-----|
| ประเภทตำแหน่ง | อำนาจการท้องถิ่น | อำนาจการท้องถิ่น | วิชาการ | ทั่วไป | |
| จำนวน | ๑ | ๓ | ๓ | ๓ | ๑๐ |

- จำนวนอัตรากำลังตามกรอบทั้งหมด จำนวน ๑๐ อัตรา
- อัตรากำลังที่มีอยู่จริง จำนวน ๑๐ อัตรา

ลูกจ้างประจำ

| กลุ่มงาน | ช่าง | สนับสนุน | บริการพื้นฐาน | รวม |
|----------|------|----------|---------------|-----|
| จำนวน | - | - | ๑ | ๑ |

- จำนวนอัตรากำลังตามกรอบทั้งหมด จำนวน ๑ อัตรา
- อัตรากำลังที่มีอยู่จริง จำนวน ๑ อัตรา

โครงสร้างสำนักงานเลขานุการองค์การบริหารส่วนจังหวัด องค์การบริหารส่วนจังหวัดนครสวรรค์

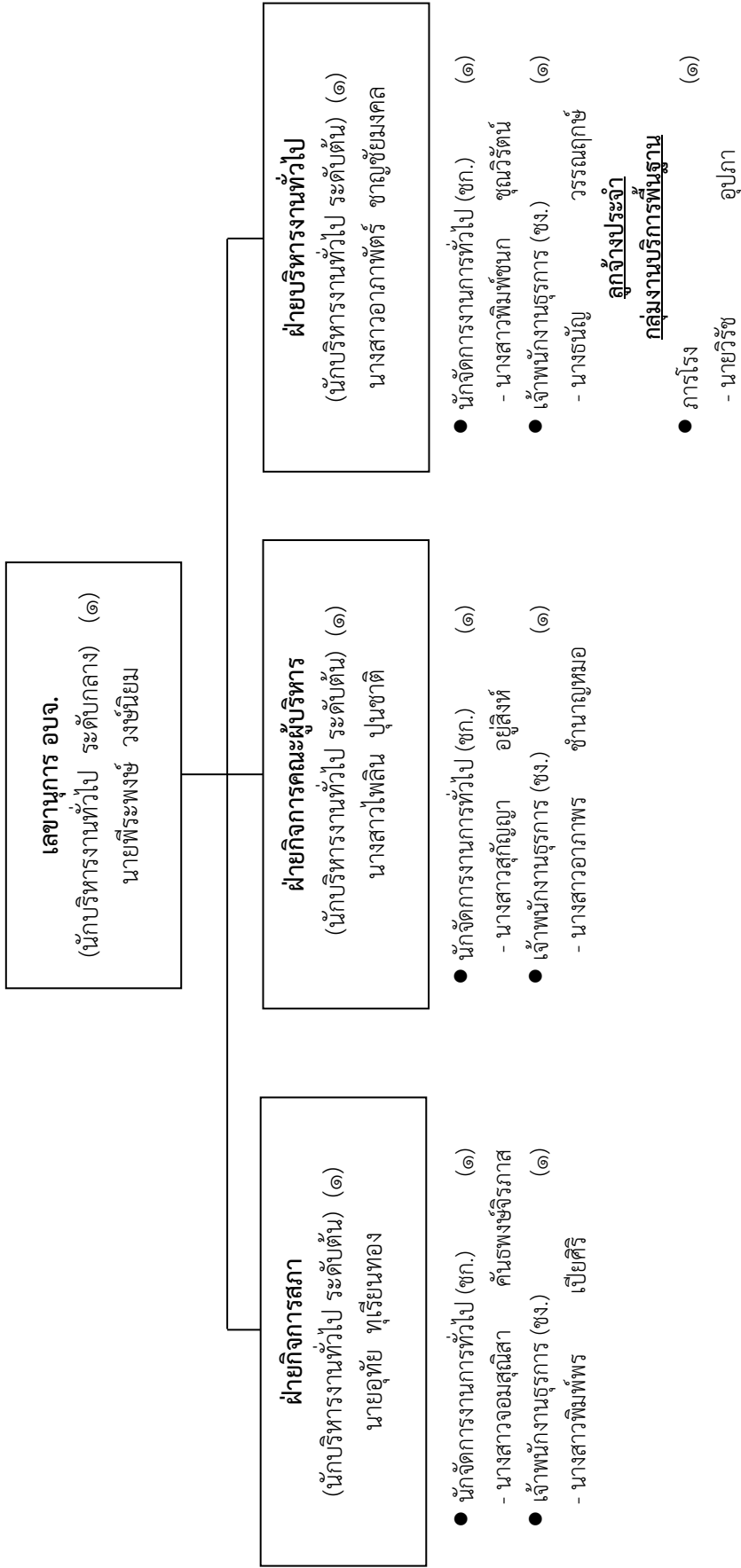

โครงสร้างสำนักงานเลขานุการองค์การบริหารส่วนจังหวัด องค์การบริหารส่วนจังหวัดนครสวรรค์
พนักงานจ้าง

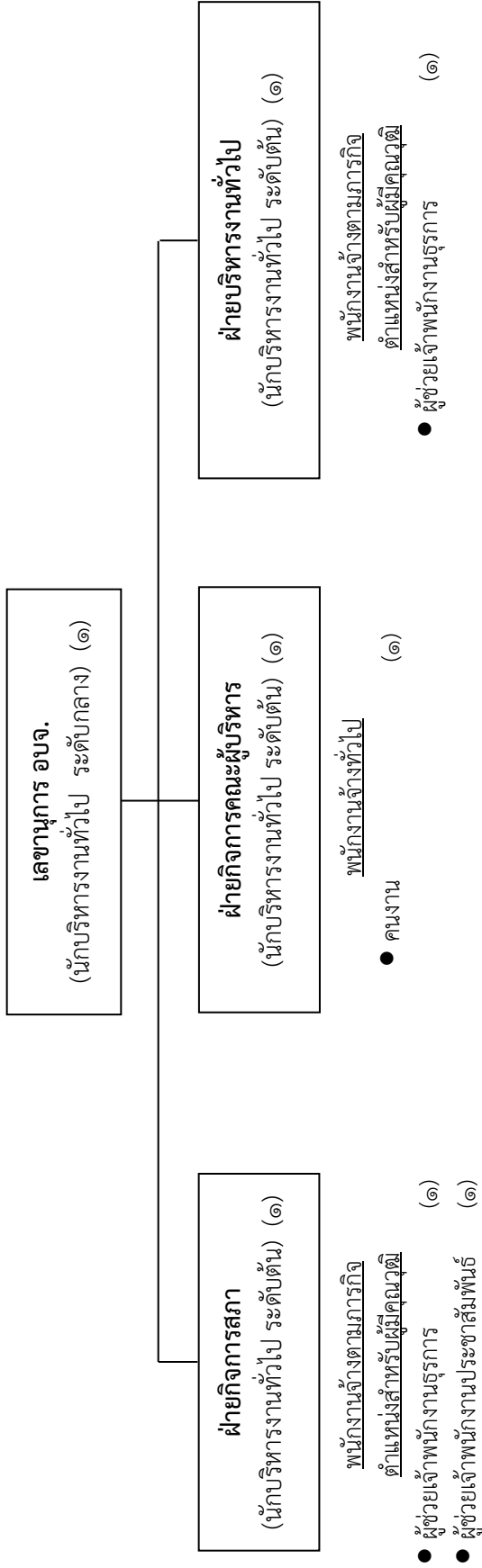

| ประเภท | พนักงานจ้างตามภารกิจ | | พนักงานจ้างผู้เชี่ยวชาญพิเศษ | พนักงานจ้างทั่วไป | รวม |
|--------|----------------------|------------------|------------------------------|-------------------|-----|
| | สำหรับผู้มีคุณวุฒิ | สำหรับผู้มีทักษะ | | | |
| จำนวน | ๓ | - | - | ๑ | ๔ |

หมายเหตุ : จำนวนอัตรากำลังตามกรอบทั้งหมด
อัตรากำลังที่มีอยู่จริง

จำนวน ๔ อัตรา
จำนวน ๔ อัตรา

โครงสร้างสำนักงานเลขานุการองค์การบริหารส่วนจังหวัด นครสวรรค์

พนักงานจ้าง

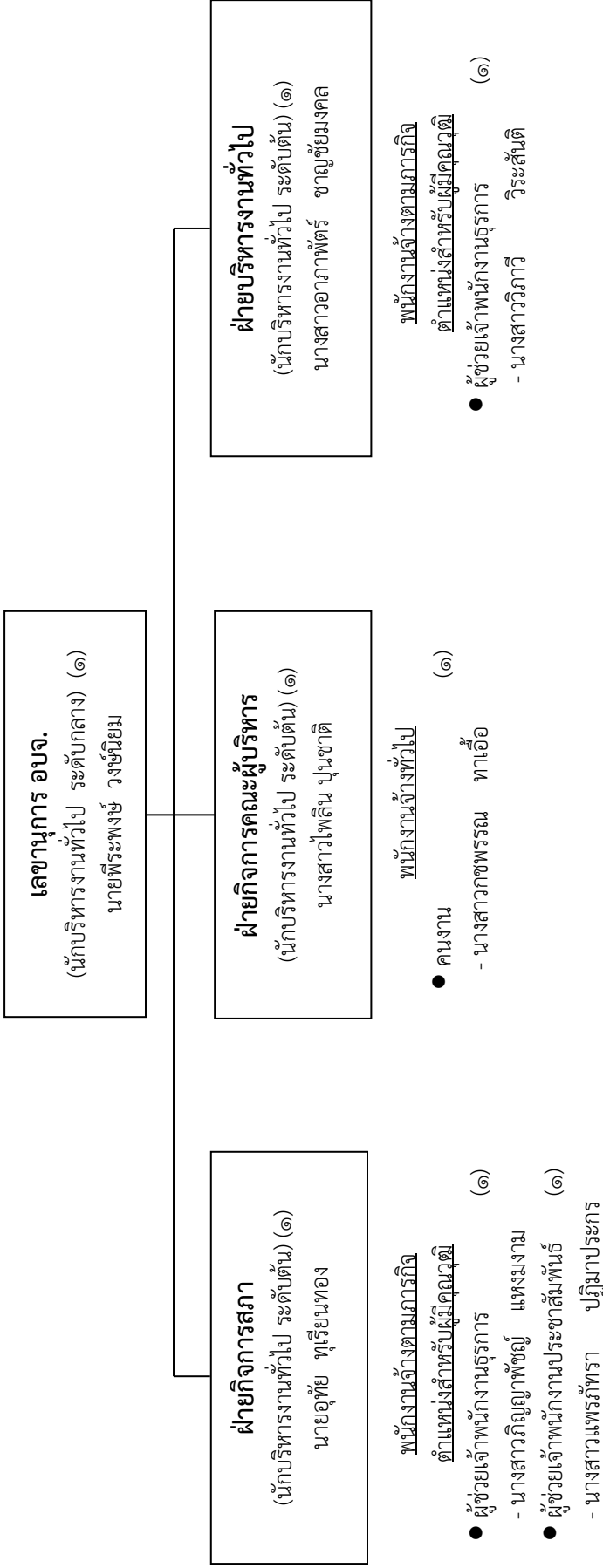

โครงสร้างองค์กร องค์การบริหารส่วนจังหวัดนครสวรรค์

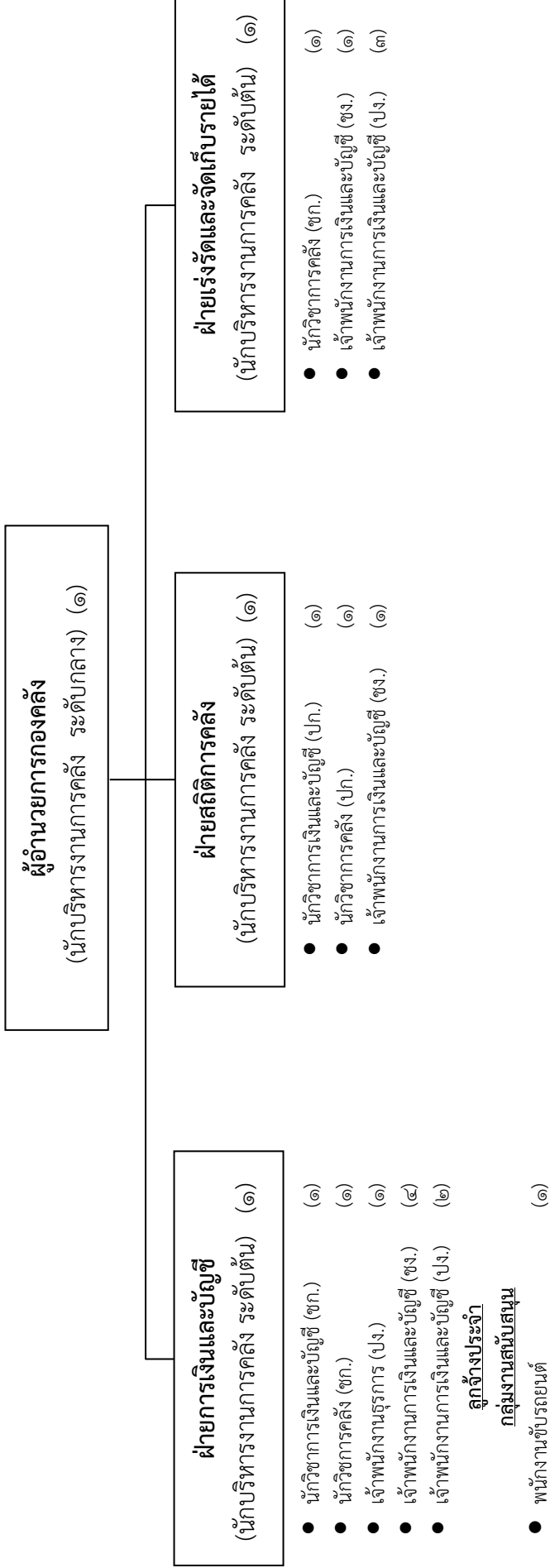

ข้าราชการ อบจ.

| ระดับตำแหน่ง | กลาง | ต้น | ปก./ชก. | ปง./ชง. | รวม |
|---------------|------------------|------------------|---------|---------|-----|
| ประเภทตำแหน่ง | อำนาจการท้องถิ่น | อำนาจการท้องถิ่น | วิชาการ | ทั่วไป | |
| รวม | ๑ | ๓ | ๕ | ๑๒ | ๒๑ |

- จำนวนอัตรากำลังตามกรอบทั้งหมด จำนวน ๒๑ อัตรา
- อัตรากำลังที่มีอยู่จริง จำนวน ๒๐ อัตรา

ลูกจ้างประจำ

| กลุ่มงาน | ช่าง | สนับสนุน | บริการพื้นฐาน | รวม |
|----------|------|----------|---------------|-----|
| จำนวน | - | ๑ | - | ๑ |

- จำนวนอัตรากำลังตามกรอบทั้งหมด จำนวน ๑ อัตรา
- อัตรากำลังที่มีอยู่จริง จำนวน ๑ อัตรา

โครงสร้างองค์กร องค์การบริหารส่วนจังหวัดนครสวรรค์

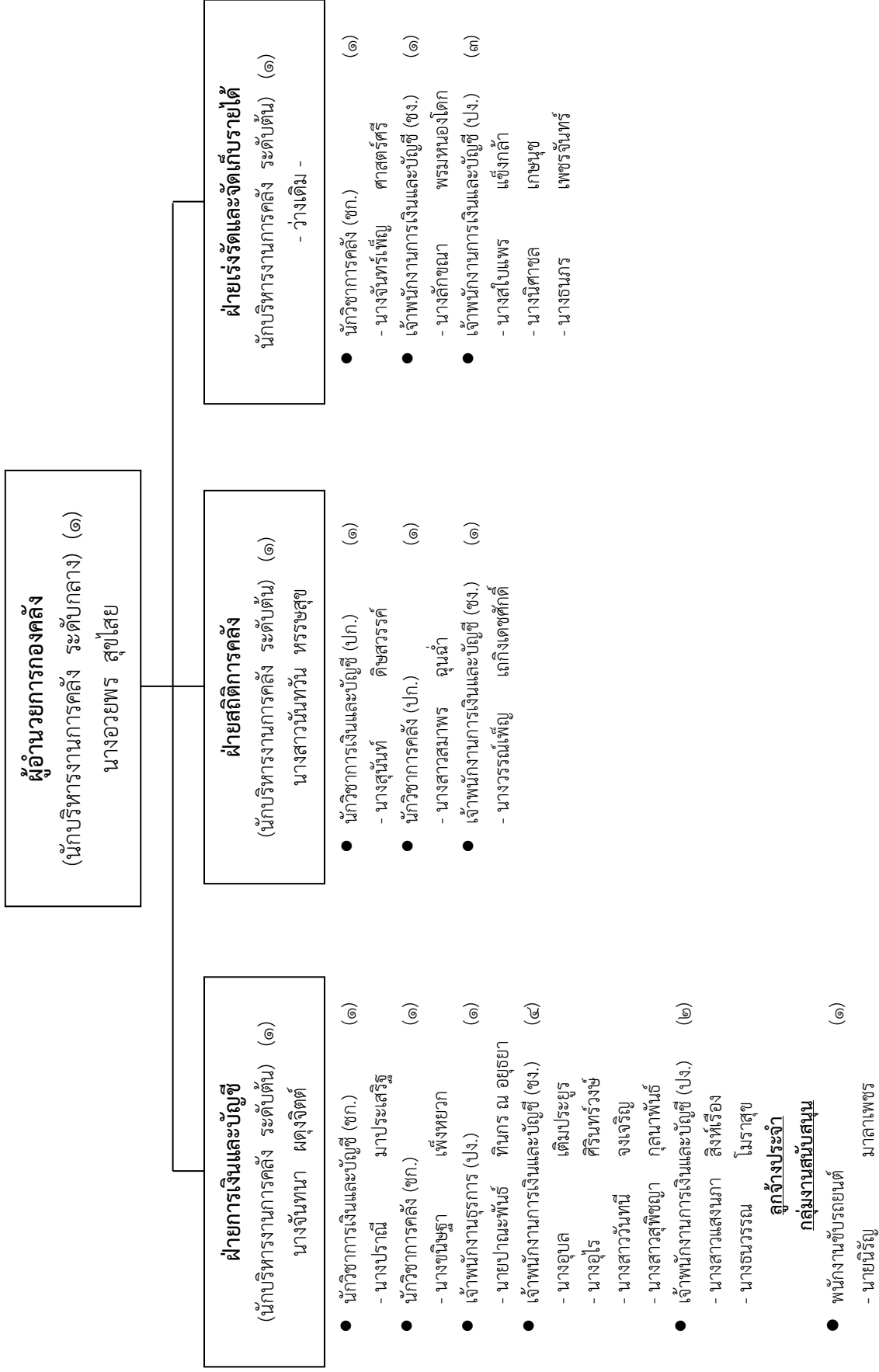

โครงสร้างองค์กร องค์การบริหารส่วนจังหวัดนครสวรรค์
พนักงานจ้าง

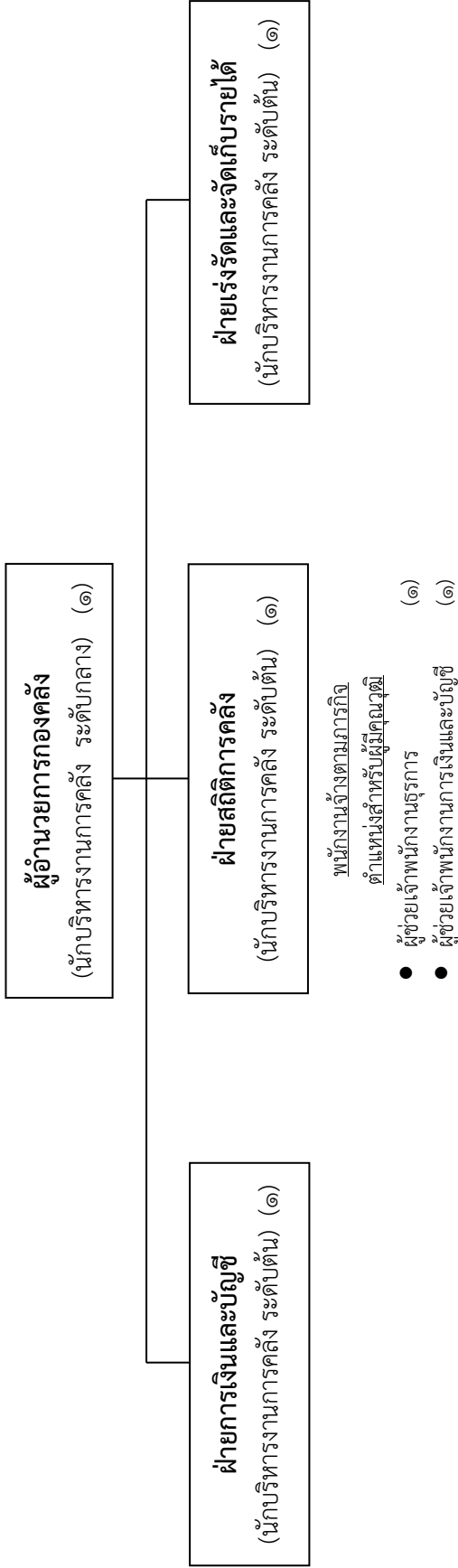

| ประเภท | พนักงานจ้างตามภารกิจ | | พนักงานจ้างผู้เชี่ยวชาญพิเศษ | พนักงานจ้างทั่วไป | รวม |
|--------|----------------------|------------------|------------------------------|-------------------|-----|
| | สำหรับผู้มีคุณวุฒิ | สำหรับผู้มีทักษะ | | | |
| จำนวน | ๒ | - | - | - | ๒ |

หมายเหตุ : จำนวนกรอบอัตรากำลังตามกรอบทั้งหมด
อัตรากำลังที่มีอยู่จริง

จำนวน ๒ อัตรา
จำนวน ๒ อัตรา

**โครงสร้างกองคลัง องค์การบริหารส่วนจังหวัดนครสวรรค์
พนักงานจ้าง**

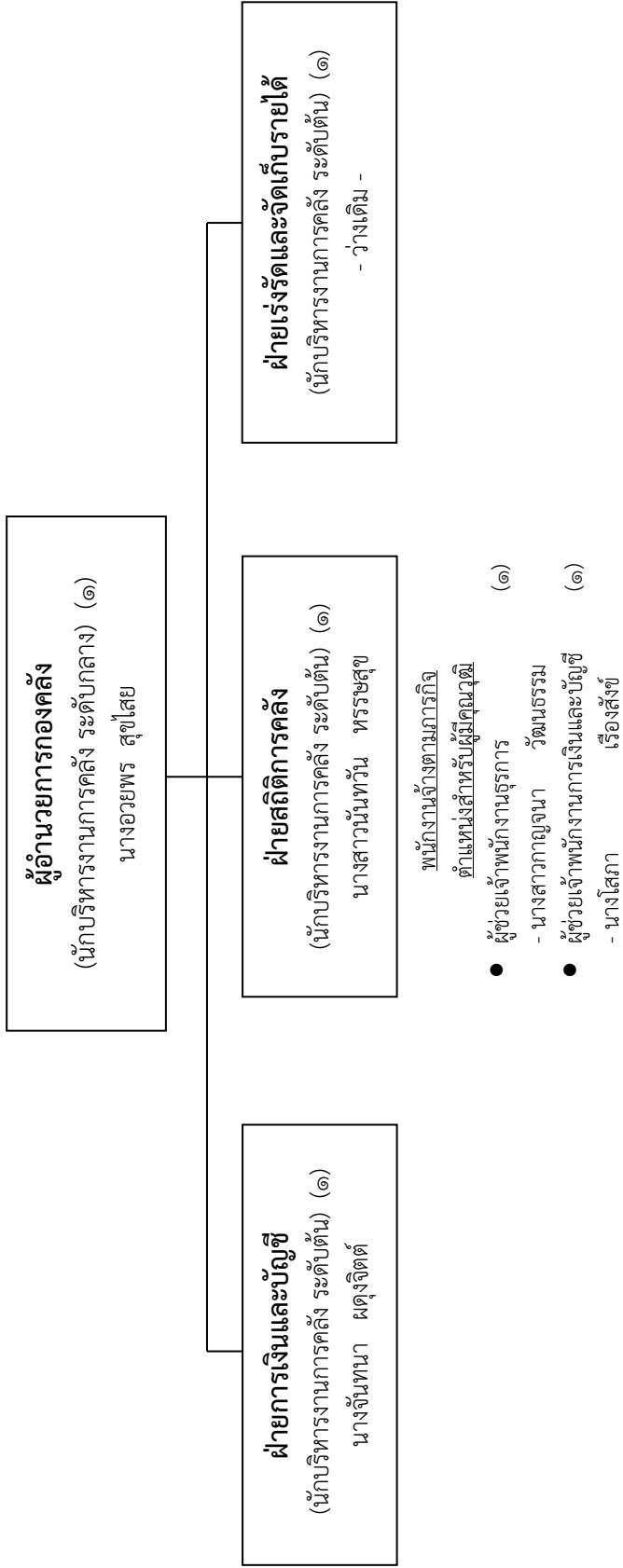

โครงสร้างกองช่าง องค์การบริหารส่วนจังหวัดนครสวรรค์

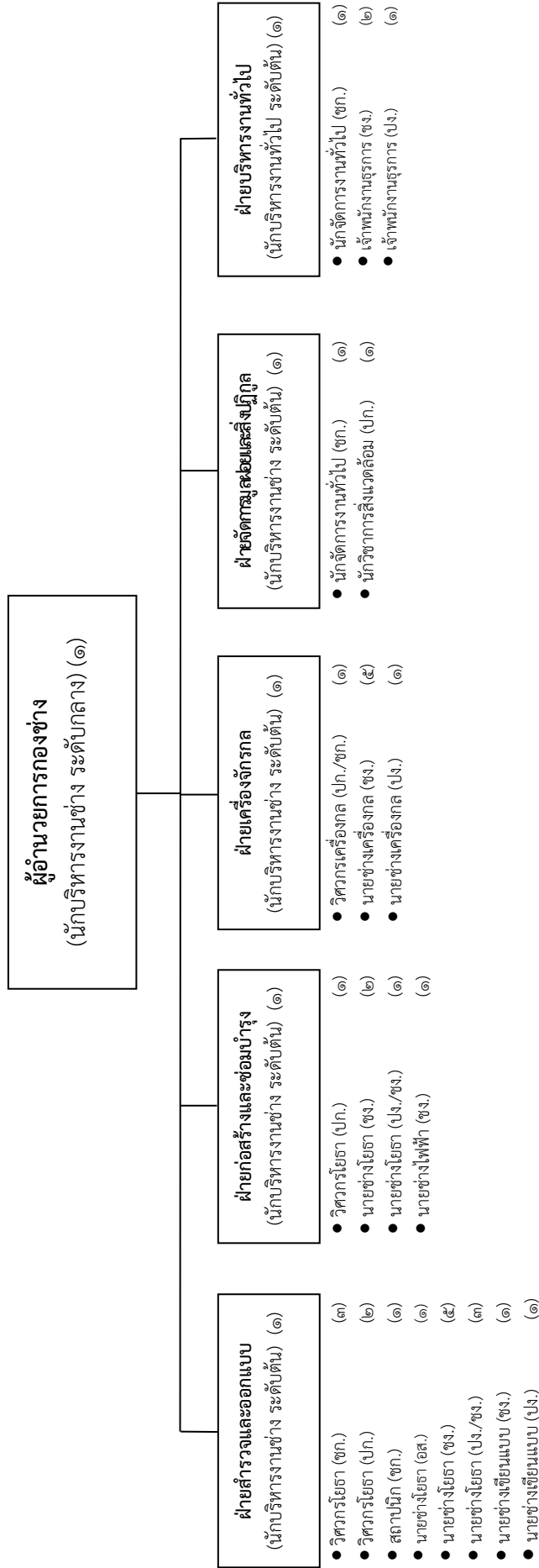

| ระดับตำแหน่ง | กลาง | ต้น | ปก./ชก. | ปจ./ชง. | อส. | รวม |
|---------------|------------------|------------------|---------|---------|--------|-----|
| ประเภทตำแหน่ง | อำนาจการท้องถิ่น | อำนาจการท้องถิ่น | วิชาการ | ทั่วไป | ทั่วไป | |
| รวม | ๑ | ๕ | ๑๑ | ๒๓ | ๑ | ๔๑ |

- จำนวนอัตรากำลังตามกรอบทั้งหมด จำนวน ๔๑ อัตรา
- จำนวนอัตรากำลังที่มีอยู่จริง จำนวน ๓๔ อัตรา

โครงสร้างกองช่าง องค์การบริหารส่วนจังหวัดนครสวรรค์

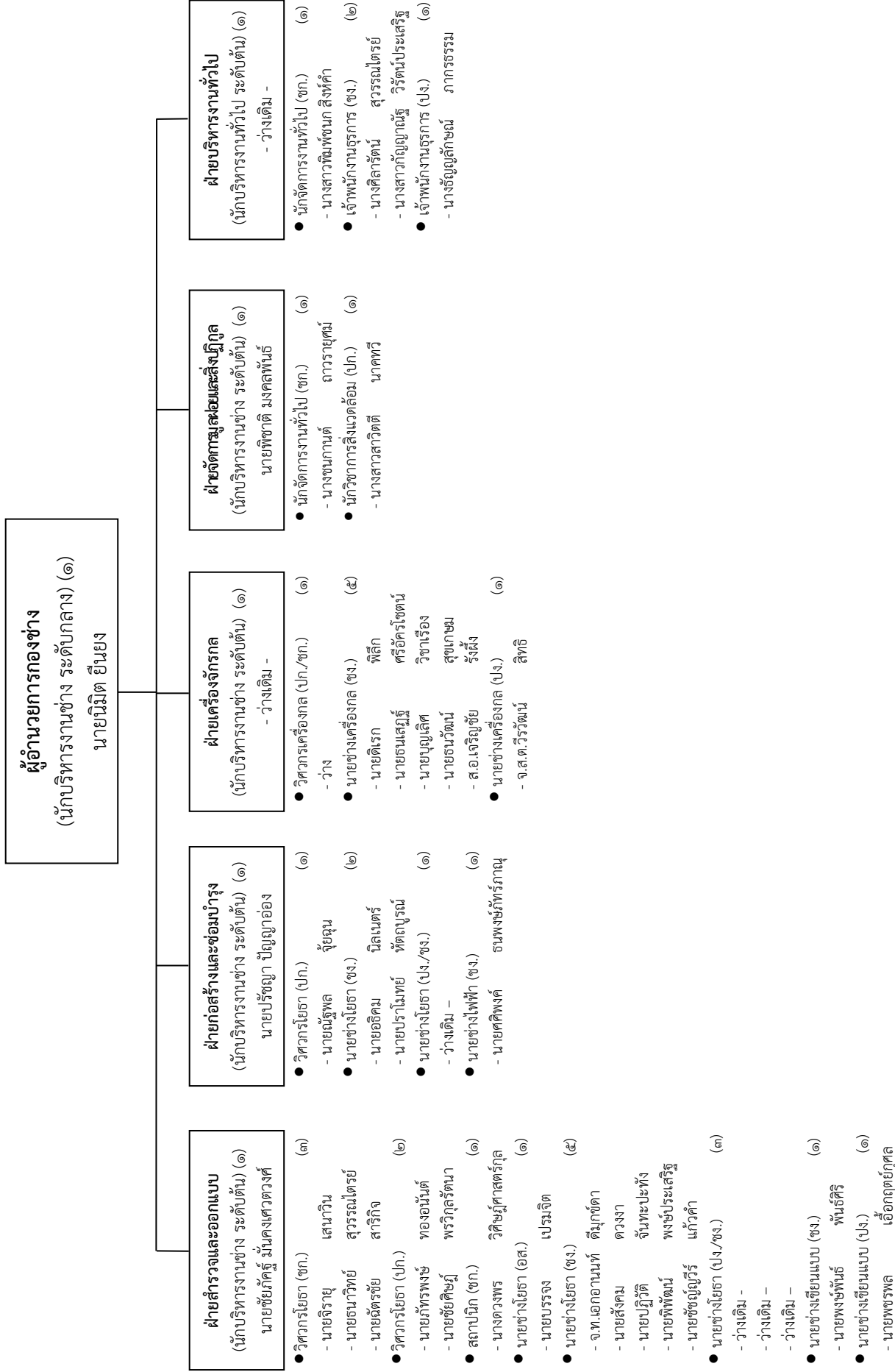

โครงสร้างกองช่าง องค์การบริหารส่วนจังหวัดนครสวรรค์
ลูกจ้างประจำ

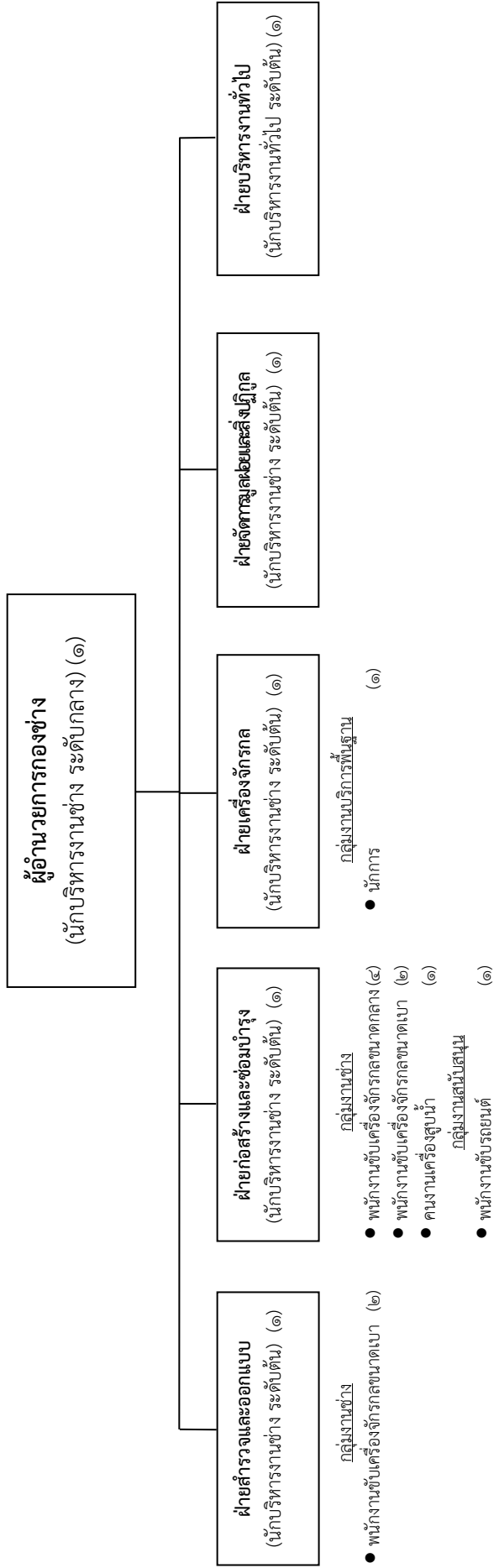

| กลุ่มงาน | ช่าง | สนับสนุน | บริการพื้นฐาน | รวม |
|----------|------|----------|---------------|-----|
| จำนวน | ๙ | ๑ | ๑ | ๑๑ |

- จำนวนอัตรากำลังตามกรอบทั้งหมด จำนวน ๑๑ อัตรา
- จำนวนอัตรากำลังที่มีอยู่จริง จำนวน ๑๑ อัตรา

โครงสร้างกองช่าง องค์การบริหารส่วนจังหวัดนครสวรรค์
ลูกจ้างประจำ

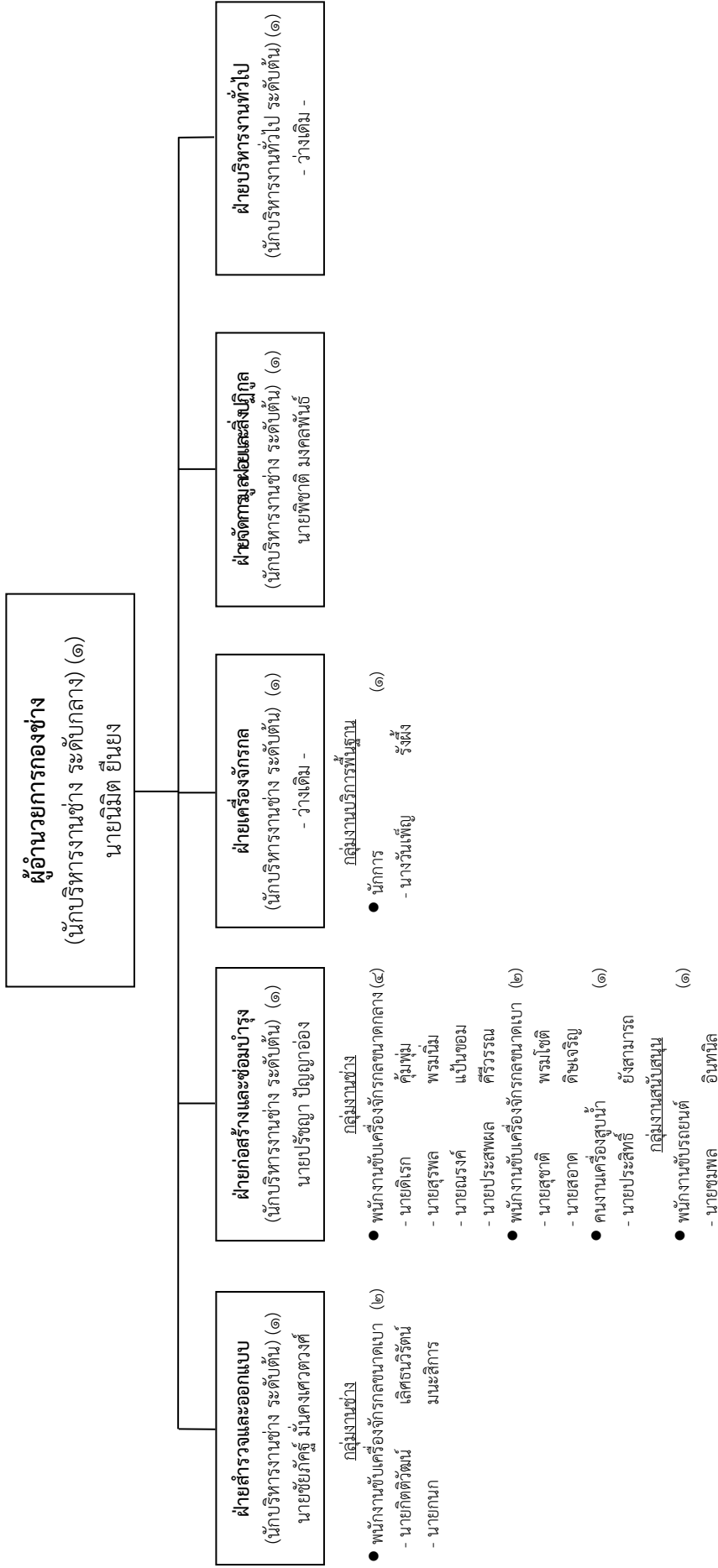

โครงสร้างกองช่าง องค์การบริหารส่วนจังหวัดนครสวรรค์

พนักงานจ้าง

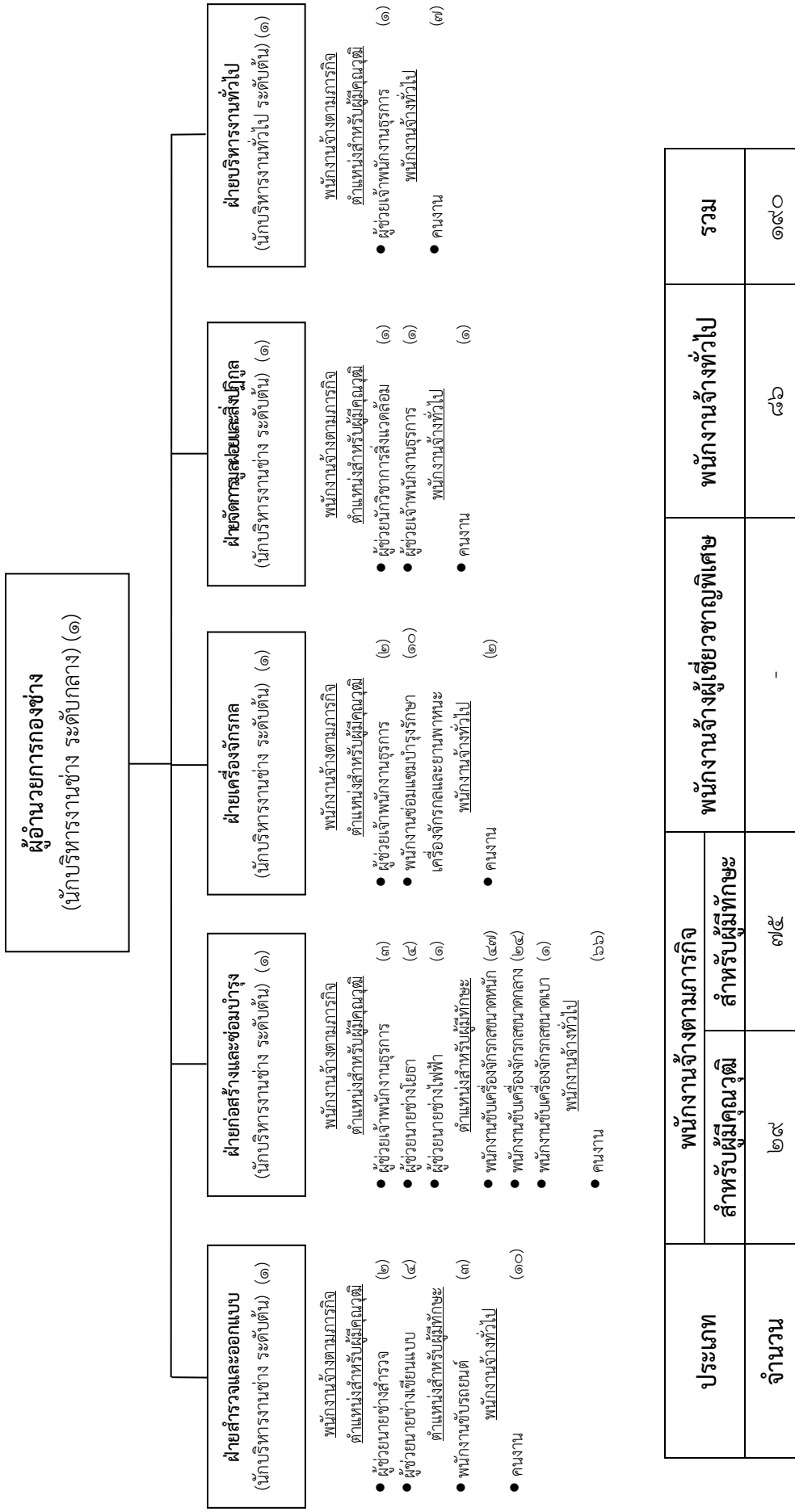

| ประเภท | พนักงานจ้างตามภารกิจ | | พนักงานจ้างผู้เชี่ยวชาญพิเศษ | พนักงานจ้างทั่วไป | รวม |
|--------|----------------------|------------------|------------------------------|-------------------|-----|
| | สำหรับผู้ควบคุมงาน | สำหรับผู้มีทักษะ | | | |
| จำนวน | ๒๙ | ๗๕ | - | ๘๖ | ๑๙๐ |

หมายเหตุ : จำนวนอัตรากำลังตามกรอบทั้งหมด
อัตรากำลังที่มีอยู่จริง

จำนวน ๑๙๐ อัตรา
จำนวน ๑๘๑ อัตรา

โครงสร้างกองช่าง องค์การบริหารส่วนจังหวัดนครสวรรค์

พนักงานจ้าง

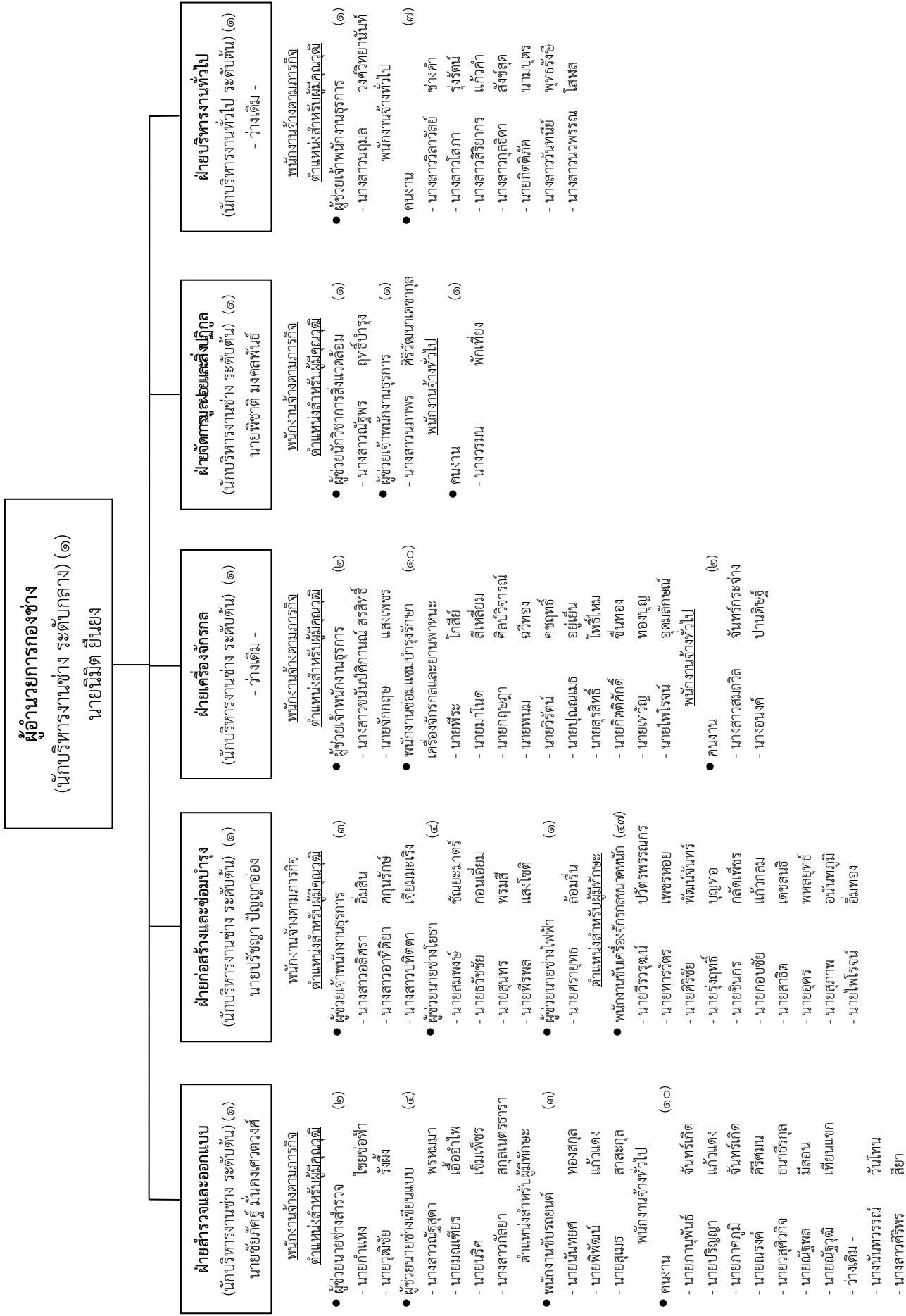

ฝ่ายก่อสร้างและซ่อมบำรุง (ต่อ)

ตำแหน่งช่างรับผู้มีทักษะ

- พนักงานขับเครื่องจักรกลขนาดหนัก
 - นายไพศาล เสนิ่ง
 - นายอภิเนพ พ่อปัญญา
 - นายเพชรแก้ว แก้วกลม
 - นายสุรพล เหล่าแสงไทย
 - นายอภิเชษฐ พุ่มกล่อม
 - นายพัลลภ ทองรอด
 - นายดิษฐพล จารุจิตร
 - นายสมศวรร เต็งทอง
 - นายประนอม ทองคำใบ
 - นายวิสุทธิ์ แก้วกลม
 - นายเสนอ คำประกอบ
 - นายสมชาย ใจท่วม
 - นายสุพล โพธิ์อ่อง
 - นายสะอาด ทองสันเทียะ
 - นายอภิชาติ อยู่สุข
 - นายสมาน คงเมือง
 - นายอำนาจ โพธิ์พันธ์
 - นายสุรัตน์ แสงแก้ว
 - นายอนุกุล เอี่ยมชม
 - นายประติพัฒน์ เอี่ยมสะอาด
 - นายต่อศักดิ์ เสือทอง
 - นายปราโมช คลังสิน
 - นายเทพรถ ยอดเกิด
 - นายสาธิต กสิโภโต
 - นายมานพ เรืองขำ
 - นายสุทัศน์ ชำขุน
 - นายสงกรานต์ พ่อปัญญา
 - นายมงคล เกตไชโย
 - นายณัฐพงศ์ อิมศิลป์
 - ว่าง -
 - ว่าง -
 - ว่าง -
 - ว่าง -
 - ว่าง -
 - ว่าง -
 - ว่าง -
 - ว่าง -
 - ว่าง -
 - ว่าง -

- พนักงานขับเครื่องจักรกลขนาดกลาง (๒๔)
 - นายพิพัชร พิมพ์สวรรค์
 - นายอรุณพล มาสวาง
 - นายชัยณรงค์ ครูทจันทร์
 - นายจิรวัดน์ เจริญ
 - นายคำดี สีสุธรรม
 - นายดีเรก พงษ์เขตการณ
 - นายทิม มิ่งขวัญ
 - นายลาอิต บัวบาน
 - นายอนิวัติ มาตจรัส
 - นายสันต์ พุ่มกล่อม
 - นายบุญเหลือ สุวรรณบาง
 - นายสมชาย รัตมี
 - นายบุญพา อุบุญพา
 - นายปภัค ศกุนรักษ์
 - นายโกศล สำราญใจ
 - นายเสถียร ผู้กักจิต
 - นายต่อศักดิ์ หมี่แสน
 - นายอนันต์ เหมือนสังข์ดี
 - นายวิชาญ พุ่มพุกภัย
 - นายชัยรัตน์ ทศพร
 - นายสำรวย สายแท้
 - นายอเนก คงหอม
 - นายทพพล แก้วสุข
 - นายมรุตพงศ์ สีทอง
- พนักงานขับเครื่องจักรกลขนาดเบา (๑)
 - นายเกษมณะ ตาบุตร
- พนักงานช่างทั่วไป (๖๖)
 - คนงาน
 - นายอลงกรณ์ ทาอสาห์
 - นางสาวอำพร พุทธิศรี
 - นางสุภาพร พูลทะจิตร
 - นายอรุณ สุวรรณบาง
 - นายจรัส สุวรรณบาง
 - นายไพฑูรย์ จันอาสา
 - นายนพดล เรือนจรัสศรี
 - นายจักกฤษ ทรัพย์ประเทือง
 - นายพรภิรมย์ พรมพิทักษ์
 - นางวิไลดา คงเพชรศักดิ์
 - นางสาวสุชดา คำผอย
 - นายพีระ ทิพย์จันทร์

ฝ่ายก่อสร้างและซ่อมบำรุง (ต่อ)

พนักงานจ้างทั่วไป

• คณงาน

- นายจิโรจ ตรีสอาด
- นายเกียรติศักดิ์ สิทธิสมาน
- นายบุญสืบ เสนัง
- นายประโยชน์ มีดา
- นางสาวเสาวลักษณ์ คุ่มพุ่ม
- นางสาวศศิภาญจน์ ช่างทอง
- นางสาวสมคิด อิมทอง
- นายสว่าง มากจันทร์
- นางสาวเสาวภา สอนเสลา
- นายบุญเลิศ เพ็ชรท่อม
- นางสาวนันทันท์ ผลจันทร์
- นางสาวกัญญาพร สุขแจ่ม
- นายฤชดา ปัสสาเวียง
- นายวีระ เพ็ชรรัตน์
- นายอำนาจ มีออน
- นางสาวอรอุมา คงนัฐัน
- นายเทวภัทร ตูบินา
- นางเรณู สุระชาติ
- นายณรงค์ โสภาทล
- นางสาวปวีณา บุญนิม
- นางสาวสุวิมล ฉ่ำผล
- นายสมเกียรติ แก้ววิภา
- นายเจือ พิมพ์สวรรค์
- นายณัฐพร แป้นหอม
- นางสาวนภาพร ฤทธิชัย
- นายอนนทิสร์ พินิจเกษร
- นายทองดี บัวเล็ก
- นางสาวกาญจนา พิมพ์พันธ์
- นางสาวกรรณิ์ คำมูล
- นายสุรัตน์ รุ่งผึ้ง
- นายวิชาญ จันทร์เขียว
- นายกิตติคุณ พงษ์ประสิทธิ์
- นายเขงศักดิ์ เข้มเลิศ
- นางสาววดี ถาวรกุล
- นายธีรพงษ์ รอดภัย
- นางสาวสมคิด แสงหงส์
- นายธณชัย เกิดเกตุ

ผู้เกี่ยวข้องและผู้สนับสนุน (ต่อ)

พนักงานจ้างทั่วไป

• คนงาน

- | | |
|------------------|------------|
| - นายรัชพล | บัวขาว |
| - นายณัฐชาติ | ธรรมโชติ |
| - นายธีรยุทธ | สังวารี |
| - นางสาวนงนฎ | ทองเอี่ยม |
| - นายสมบัติ | คลังสิน |
| - นายสุเทพพงษ์ | ยังสามารถ |
| - นายวีรชน | ทรัพย์มณี |
| - นายนิรันดร์ | ศรีนาม |
| - นายเรวัตน์ | ตสูติ |
| - นายสายชล | เอี่ยมโต |
| - นางสาวพัลลภา | ชูเฉลิม |
| - นางสาวกัญญาพร | แก้วกลม |
| - นายสามารถ | แก้วกลม |
| - นายไพฑูรย์ | พิภสุกุล |
| - นายประชากรักษ์ | นาถพึง |
| - นางเพียร | อิมทอง |
| - นายเจตชัย | ปัสสาเวียง |

โครงสร้างกองสาธารณสุข องค์การบริหารส่วนจังหวัดนครสวรรค์

ผู้อำนวยการกองสาธารณสุข
(นักบริหารงานสาธารณสุขและสิ่งแวดล้อม ระดับกลาง) (๑)

ฝ่ายบริหารงานทั่วไป
(นักบริหารงานทั่วไป ระดับต้น) (๑)

- นักจัดการงานทั่วไป (ชก.) (๑)
- เจ้าหน้าที่งานธุรการ (ปง./ชง.) (๑)

ฝ่ายป้องกันและควบคุมโรค
(นักบริหารงานสาธารณสุขและสิ่งแวดล้อม ระดับต้น) (๑)

- นักวิชาการสาธารณสุข (ปก./ชก.) (๑)
- เจ้าหน้าที่งานสาธารณสุข (ปง./ชง.) (๑)

ฝ่ายส่งเสริมสาธารณสุข
(นักบริหารงานสาธารณสุขและสิ่งแวดล้อม ระดับต้น) (๑)

- นักวิชาการสาธารณสุข (ปก./ชก.) (๑)
- เจ้าหน้าที่งานสาธารณสุข (ปง./ชง.) (๑)

ข้าราชการ อบจ.

| ระดับตำแหน่ง | กลาง | ต้น | ปก./ชก. | ปง./ชง. | รวม |
|---------------|------------------|------------------|---------|---------|-----|
| ประเภทตำแหน่ง | อำนาจการท้องถิ่น | อำนาจการท้องถิ่น | วิชาการ | ทั่วไป | |
| รวม | ๑ | ๓ | ๓ | ๓ | ๑๐ |

- จำนวนอัตรากำลังตามกรอบทั้งหมด

จำนวน ๑๐ อัตรา

- อัตรากำลังที่มีอยู่จริง

จำนวน ๑ อัตรา

โครงสร้างกองสาธารณสุข องค์การบริหารส่วนจังหวัดนครสวรรค์

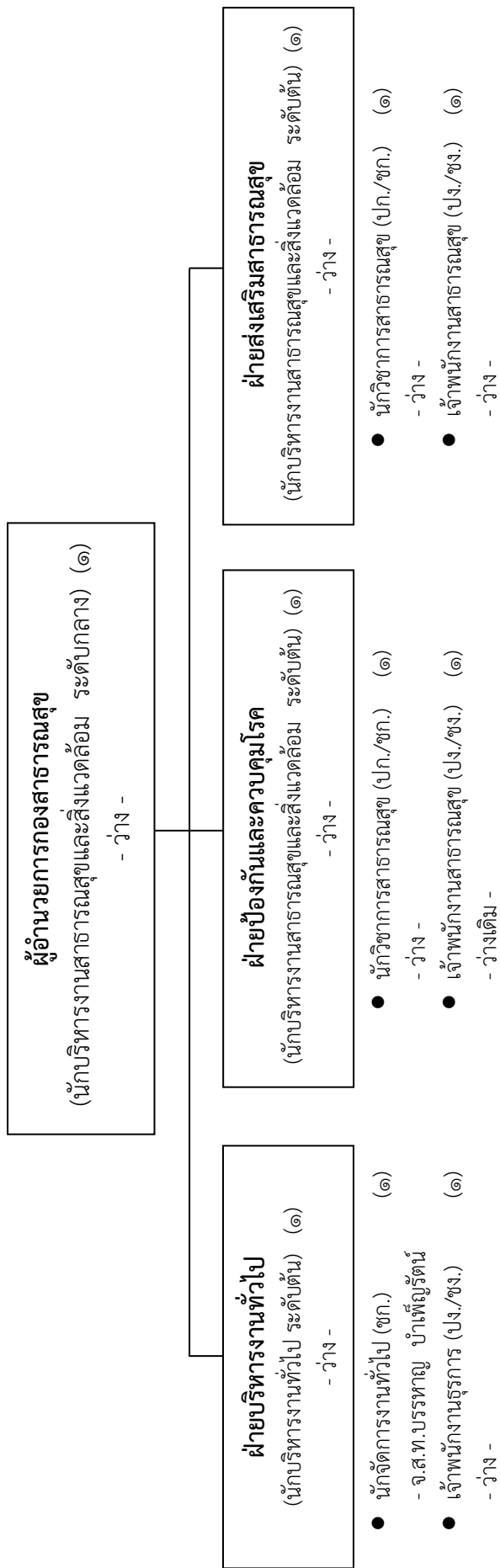

โครงสร้างกองสาธารณสุข องค์การบริหารส่วนจังหวัดนครสวรรค์
พนักงานจ้าง

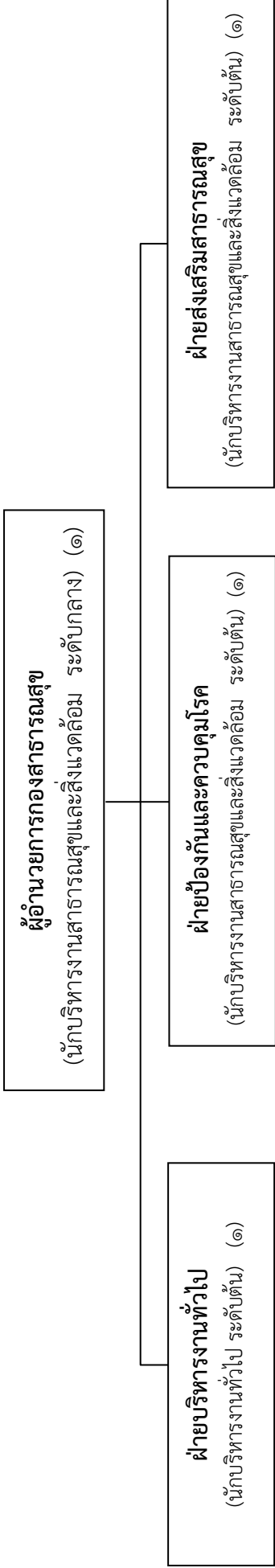

● คนงาน (๓)

| ประเภท | พนักงานจ้างตามภารกิจ | | พนักงานจ้างผู้เชี่ยวชาญพิเศษ | พนักงานจ้างทั่วไป | รวม |
|--------|----------------------|------------------|------------------------------|-------------------|-----|
| | สำหรับผู้มีความรู้ | สำหรับผู้มีทักษะ | | | |
| จำนวน | - | - | - | ๓ | ๓ |

หมายเหตุ : จำนวนอัตรากำลังตามกรอบทั้งหมด
อัตรากำลังที่มีอยู่จริง

จำนวน ๓ อัตรา
จำนวน - อัตรา

โครงสร้างกองสาธารณสุข องค์การบริหารส่วนจังหวัดนครสวรรค์
พนักงานจ้าง

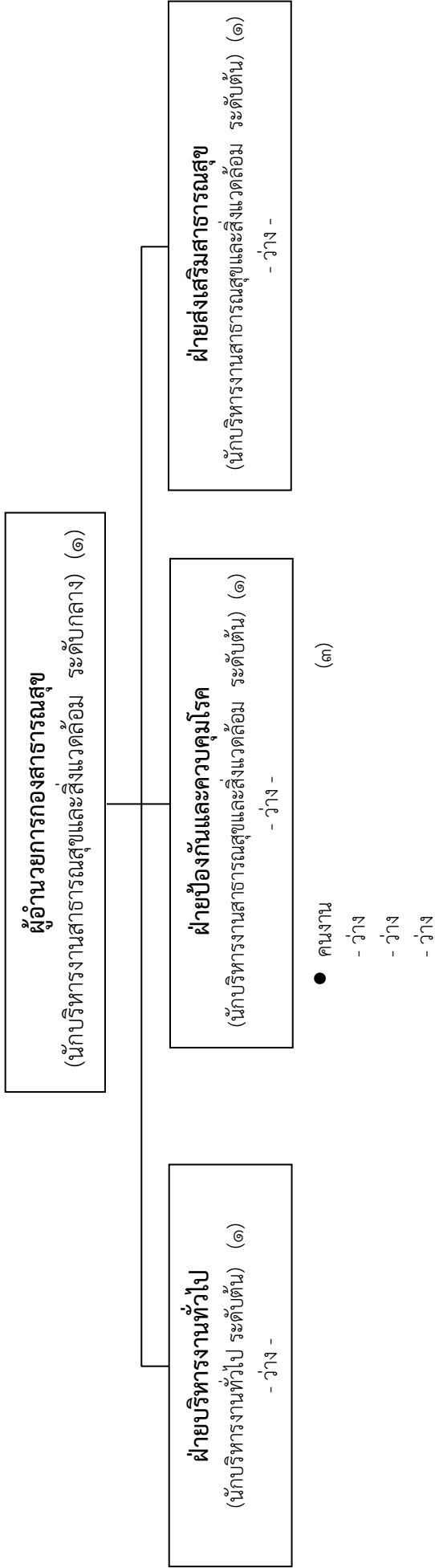

โครงสร้างกองยุทธศาสตร์และงบประมาณ องค์การบริหารส่วนจังหวัดนครสวรรค์

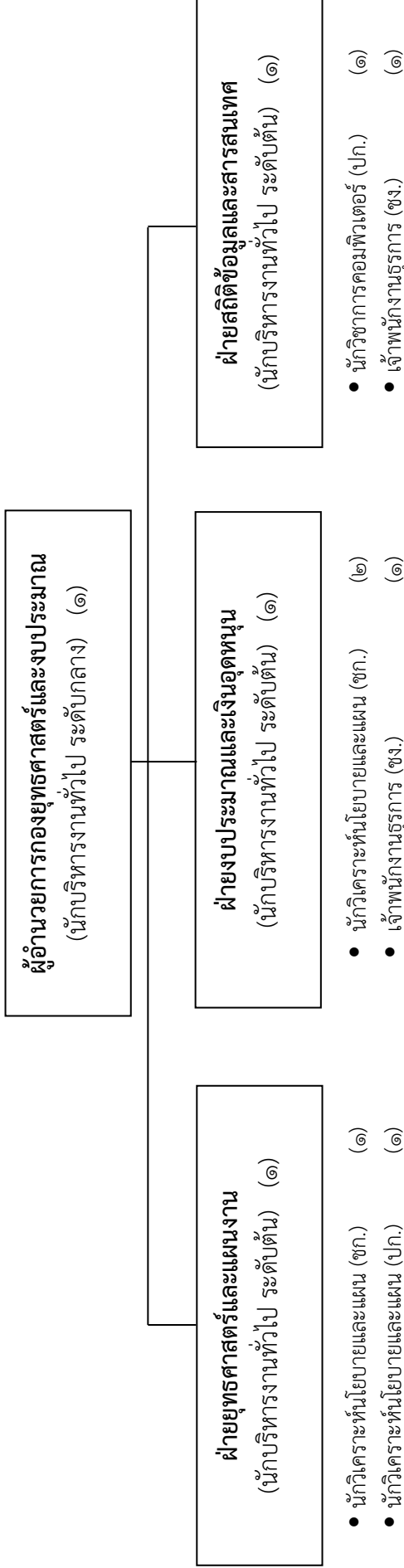

| ระดับตำแหน่ง | กลาง | ต้น | ปก./ชก. | ปง./ขง. | รวม |
|---------------|------------------|------------------|---------|---------|-----|
| ประเภทตำแหน่ง | อำนาจการท้องถิ่น | อำนาจการท้องถิ่น | วิชาการ | ทั่วไป | |
| จำนวน | ๑ | ๓ | ๕ | ๒ | ๑๑ |

- จำนวนอัตรากำลังตามกรอบทั้งหมด จำนวน ๑๑ อัตรာ
- อัตรากำลังที่มีอยู่จริง จำนวน ๑๑ อัตรာ

โครงสร้างกองยุทธศาสตร์และงบประมาณ องค์การบริหารส่วนจังหวัดนครสวรรค์

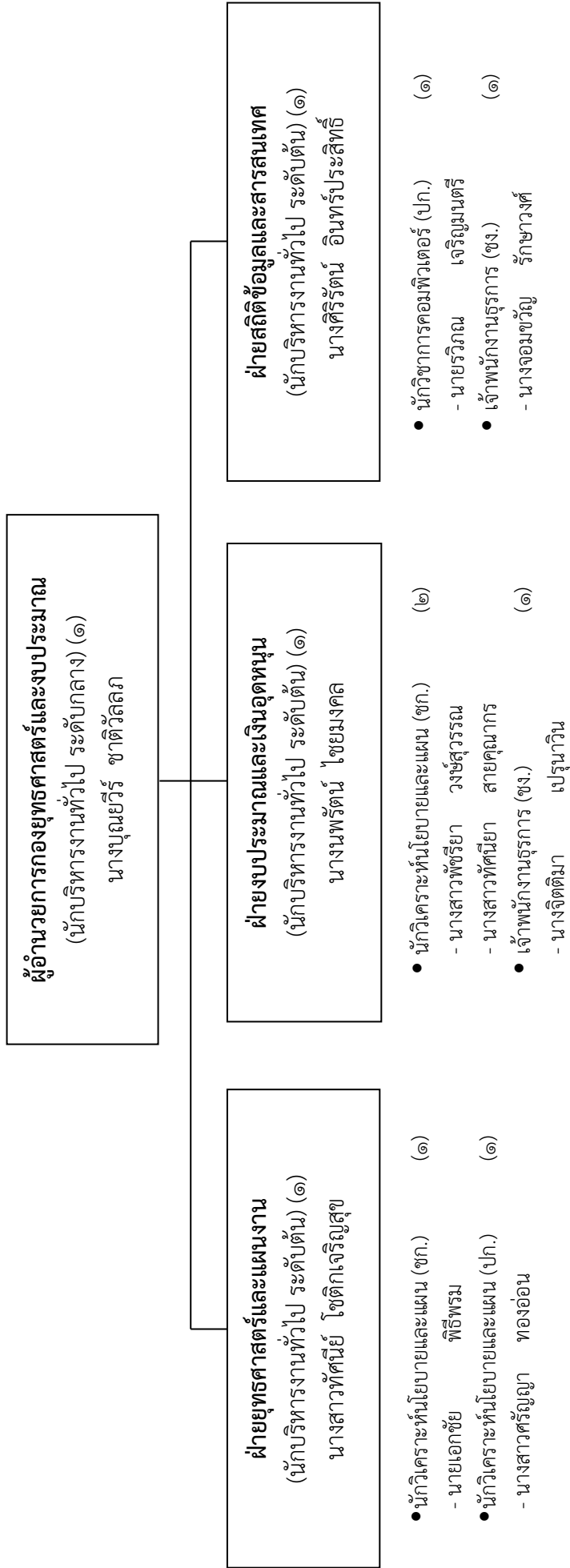

โครงสร้างกองยุทธศาสตร์และงบประมาณ องค์การบริหารส่วนจังหวัดนครสวรรค์
พนักงานจ้าง

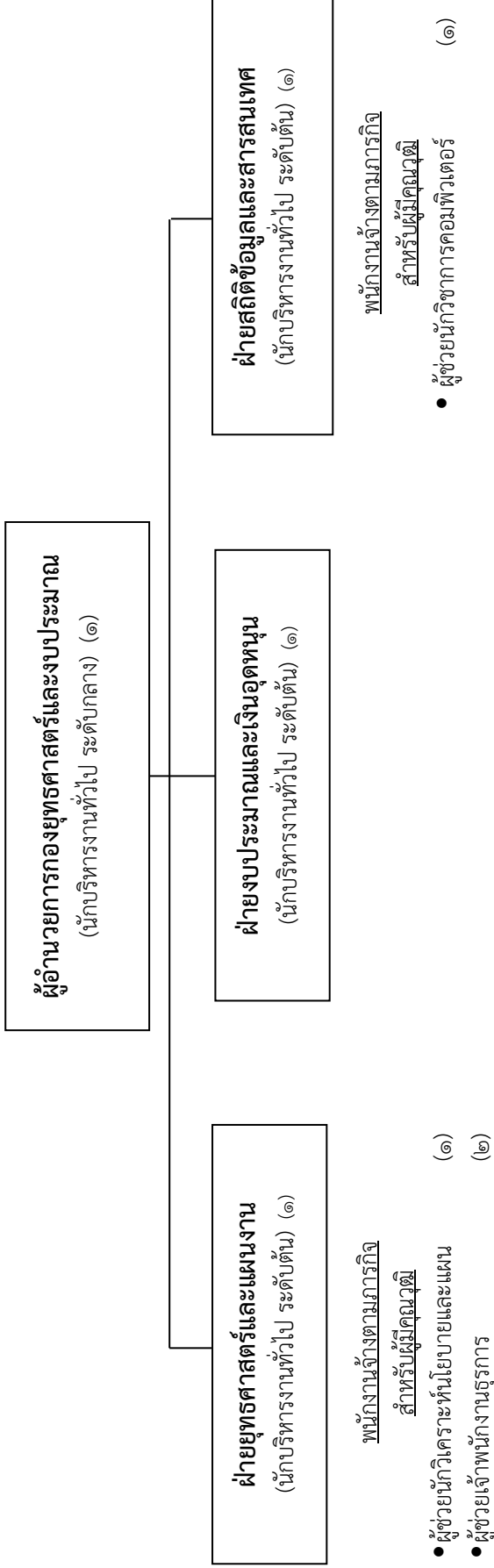

| ประเภท | พนักงานจ้างตามภารกิจ | | พนักงานจ้างผู้เชี่ยวชาญพิเศษ | พนักงานจ้างทั่วไป | รวม |
|--------|---|---|------------------------------|-------------------|-----|
| | พนักงานผู้มีความรู้ สำหรับผู้มีทักษะ | | | | |
| จำนวน | ๔ | - | - | - | ๔ |

หมายเหตุ : จำนวนกรอบอัตรากำลังตามกรอบทั้งหมด จำนวน ๔ อัตรา
อัตรากำลังที่มีอยู่จริง จำนวน ๔ อัตรา

โครงสร้างกองยุทธศาสตร์และงบประมาณ องค์การบริหารส่วนจังหวัดนครสวรรค์
พนักงานจ้าง

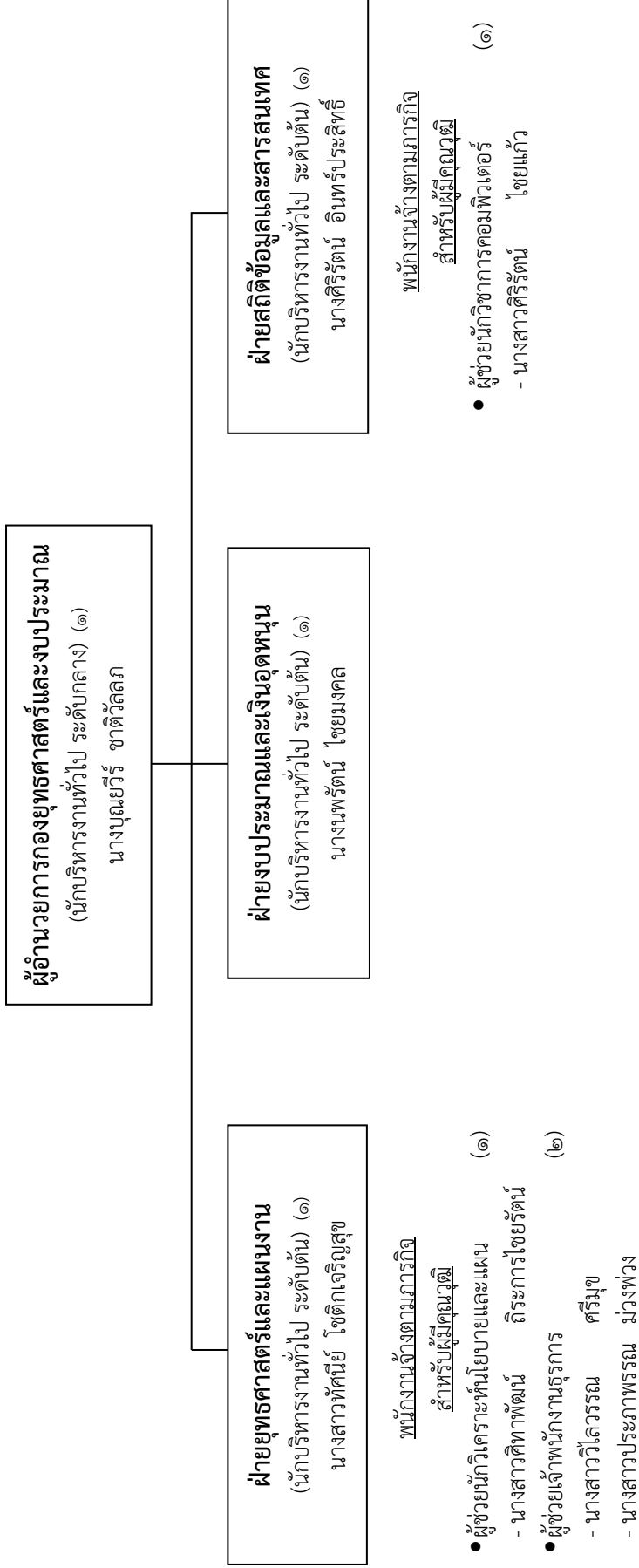

โครงสร้างองค์การบริหารส่วนจังหวัดนครสวรรค์

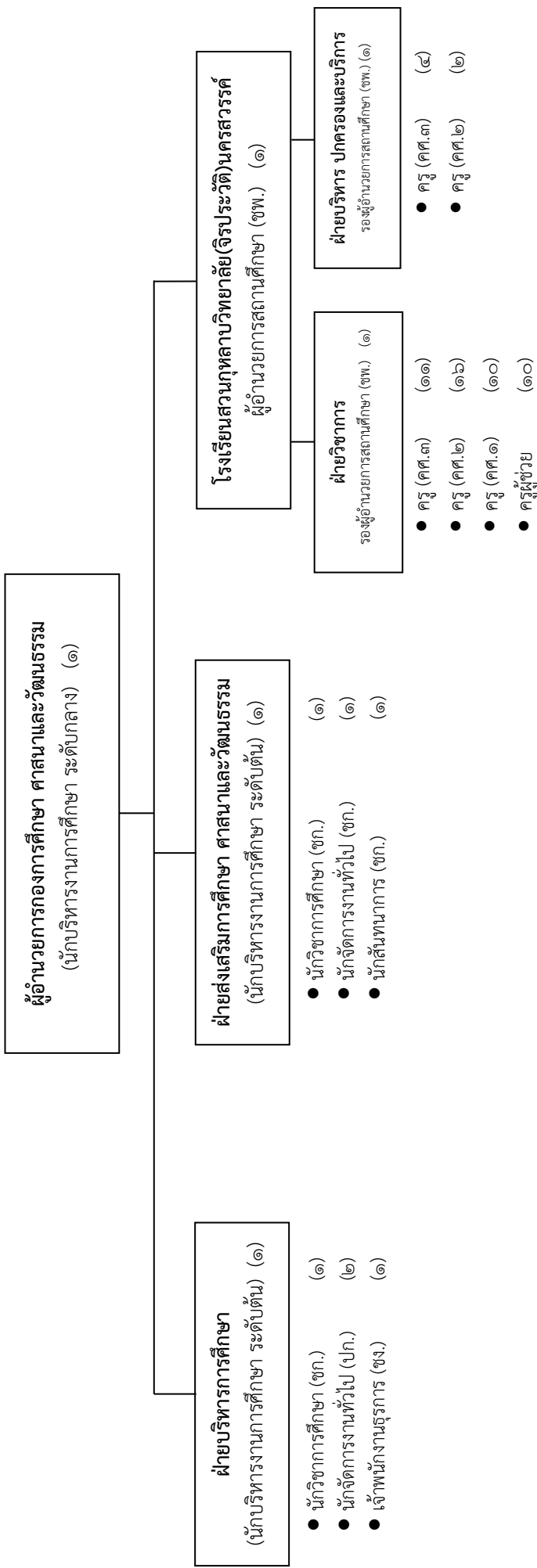

| ระดับตำแหน่ง | กลาง | ต้น | ปก./ชก. | ปก./ชก. | ปง./ชง. | ผู้อำนวยการสถานศึกษา (คศ.๓) | รองผู้อำนวยการสถานศึกษา (คศ.๓) | ชพ. (คศ.๓) | ชก. (คศ.๒) | ปก. (คศ.๑) | ครูผู้ช่วย | | รวม |
|---------------|---------------------|---------------------|---------|---------|---------|-----------------------------|--------------------------------|------------|------------|------------|------------|--------|-----|
| | | | | | | | | | | | การสอบ | การสอบ | |
| ประเภทตำแหน่ง | ผู้อำนวยการท้องถิ่น | ผู้อำนวยการท้องถิ่น | วิชาการ | วิชาการ | ทั่วไป | บริหารสถานศึกษา | บริหารสถานศึกษา | การสอน | การสอน | การสอน | การสอน | การสอน | |
| จำนวน | ๑ | ๒ | ๓ | ๓ | ๑ | ๑ | ๒ | ๑๕ | ๑๘ | ๑๐ | ๑๐ | ๑๐ | ๖๖ |

- จำนวนอัตรากำลังตามกรอบทั้งหมด จำนวน ๖๖ อัตรา
- อัตรากำลังที่มีอยู่จริง จำนวน ๕๑ อัตรา

โครงสร้างองค์การบริหารส่วนจังหวัดนครสวรรค์

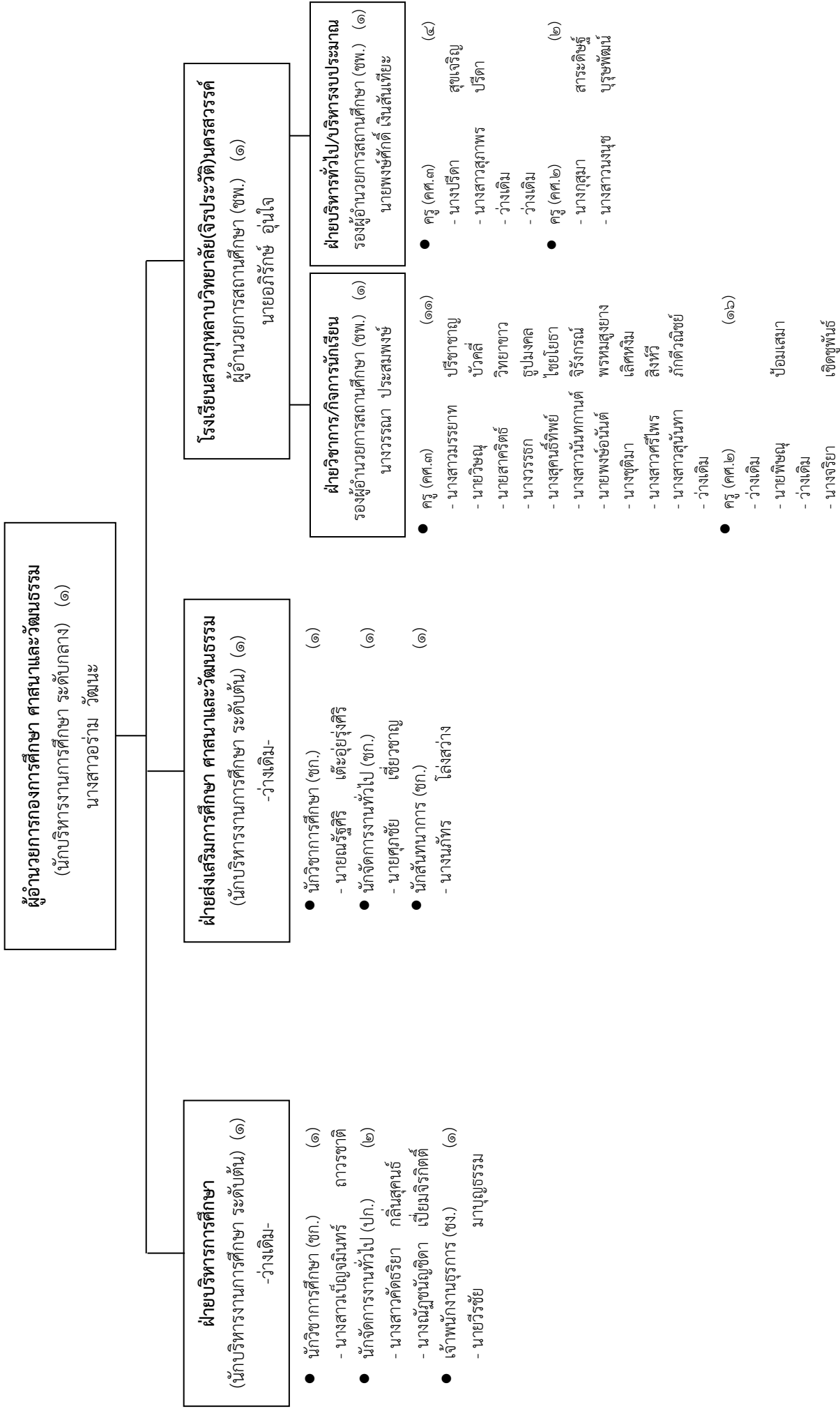

ฝ่ายวิชาการ (ต่อ)

- ครู (คศ.๒)
 - นายสมเกียรติ ตะนาทอง
 - นายเอก ปัญญาภาน
 - นางสาวศรีทรัพย์ ภิรมเชียว
 - นางสาวชยรัตน์ เพงกุล
 - นางเมตตา เจริญไพร่
 - นางณัฐกานต์ แสงอุทัย
 - นางสาวอรอุมา นวิทอง
 - นางสาวสุวิมล แซ่เตียว
 - นายเทวินทร์ ศรีวารี
 - นางสาวกสุมา ฤทธิบำรุง
 - นางสุธิตา นิลวัฒนา
 - ว่างเดิม
- ครู (คศ.๑) (๑๐)
 - นายนิสิต ตีเจริญ
 - นางสาวชิตชนก เวียงเลิศ
 - นายปรเมวิทย์ ทองเชื้อ
 - นางสาววรรณ บุญคง
 - นางสาวอมรรัตน์ สมสาย
 - นายกิตติโรจน์ ลำลีป็น
 - นางรุจิภา วงษ์นิยม
 - นางสาวสิการ์ ใจมาตี
 - นายอัศวิน บำรุงสรณ์
 - นายอนันต์ ศิลปเจริญ
- ครูผู้ช่วย (๑๐)
 - นางสาวสวณีย์ หวางเชื้อ
 - นางสาวธนาภรณ์ ปินทา
 - นางณัฐนิชา สิทธิไพศาล
 - ว่างเดิม
 - ว่างเดิม
 - ว่างเดิม
 - ว่างเดิม
 - ว่างเดิม
 - ว่างเดิม
 - ว่างเดิม
 - ว่างเดิม

โครงสร้างองค์การบริหารส่วนจังหวัดนครสวรรค์
พนักงานจ้าง

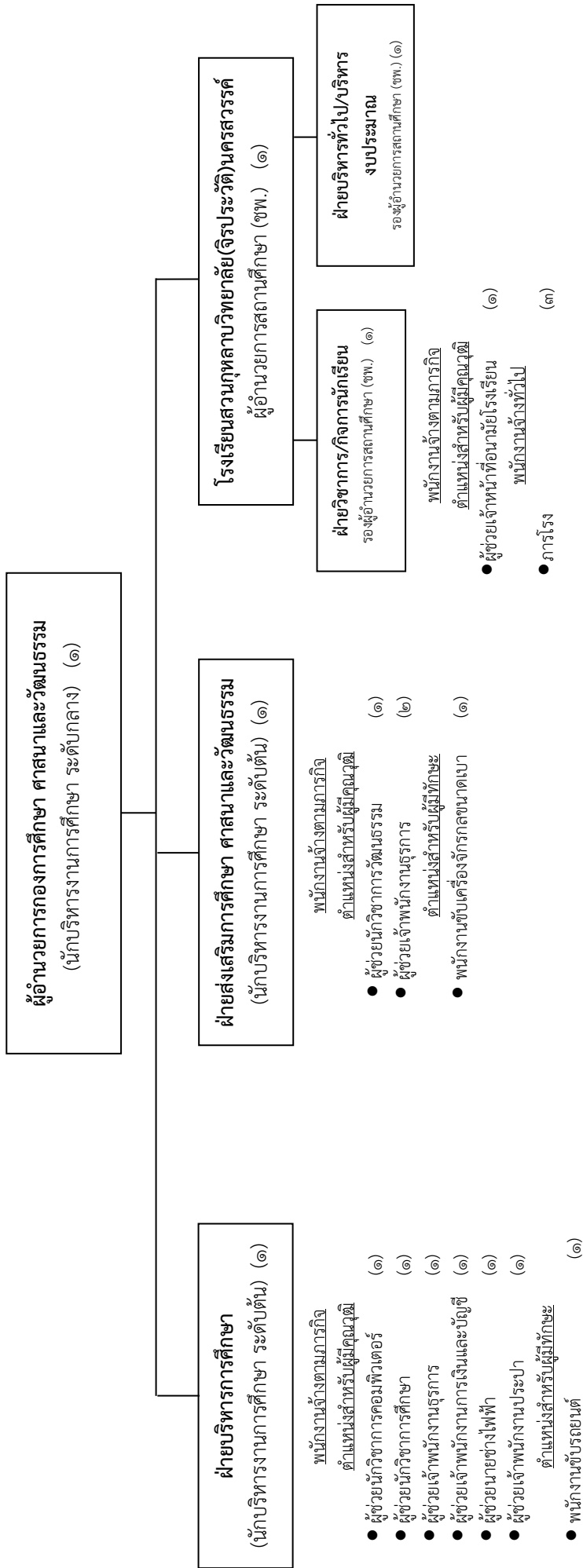

| ประเภท | พนักงานจ้างตามภารกิจ | | พนักงานจ้างผู้เชี่ยวชาญพิเศษ | พนักงานจ้างทั่วไป | รวม |
|--------|----------------------|------------------|------------------------------|-------------------|-----|
| | สำหรับผู้มีคุณวุฒิ | สำหรับผู้มีทักษะ | | | |
| จำนวน | ๑๐ | ๒ | - | ๓ | ๑๕ |

หมายเหตุ : จำนวนกรอบอัตรากำลังตามกรอบทั้งหมด จำนวน ๑๕ อัตรา
อัตรากำลังที่มีอยู่จริง จำนวน ๑๕ อัตรา

โครงสร้างองค์การศึกษาศาสนาและวัฒนธรรม องค์การบริหารส่วนจังหวัดนครสวรรค์

พนักงานจ้าง

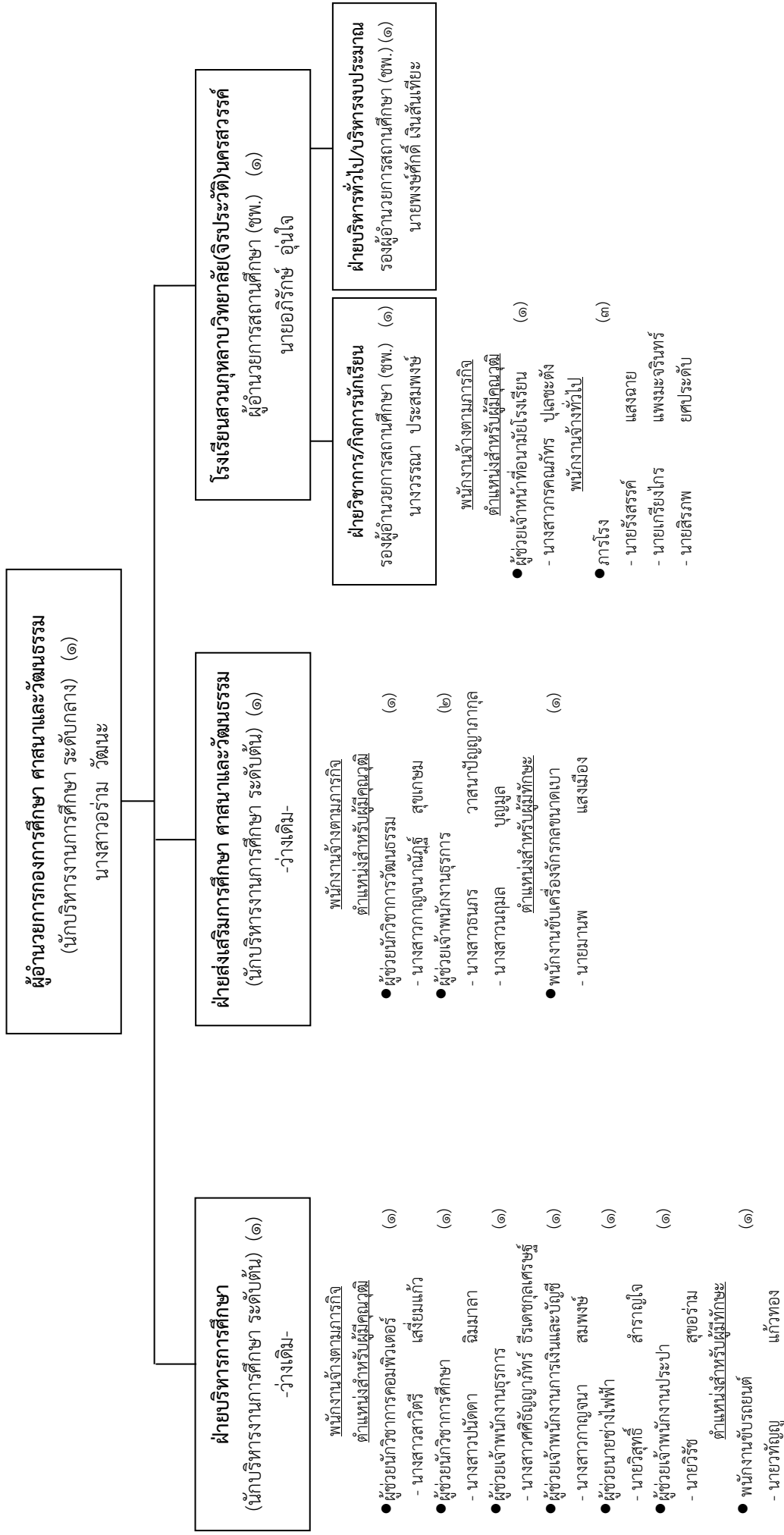

โครงสร้างกองสวัสดิการสังคม องค์การบริหารส่วนจังหวัดนครสวรรค์

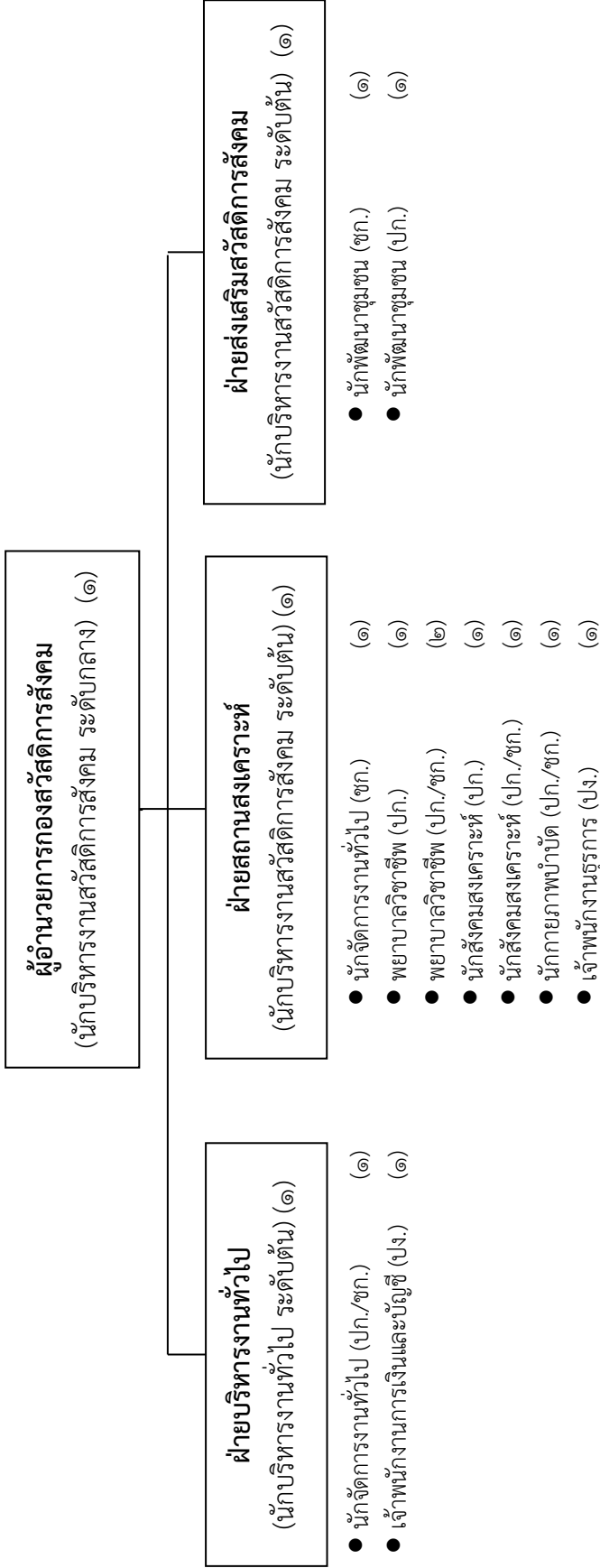

| ระดับตำแหน่ง | กลาง | ต้น | ปก./ชก. | ปง./ชง. | รวม |
|---------------|------------------|------------------|---------|---------|-----|
| ประเภทตำแหน่ง | อำนาจการท้องถิ่น | อำนาจการท้องถิ่น | วิชาการ | ทั่วไป | |
| จำนวน | ๑ | ๓ | ๑๐ | ๒ | ๑๖ |

- จำนวนอัตรากำลังตามกรอบทั้งหมด จำนวน ๑๖ อัตรา
- จำนวนอัตรากำลังที่มีอยู่จริง จำนวน ๑๐ อัตรา

โครงสร้างกองสวัสดิการสังคม องค์การบริหารส่วนจังหวัดนครสวรรค์

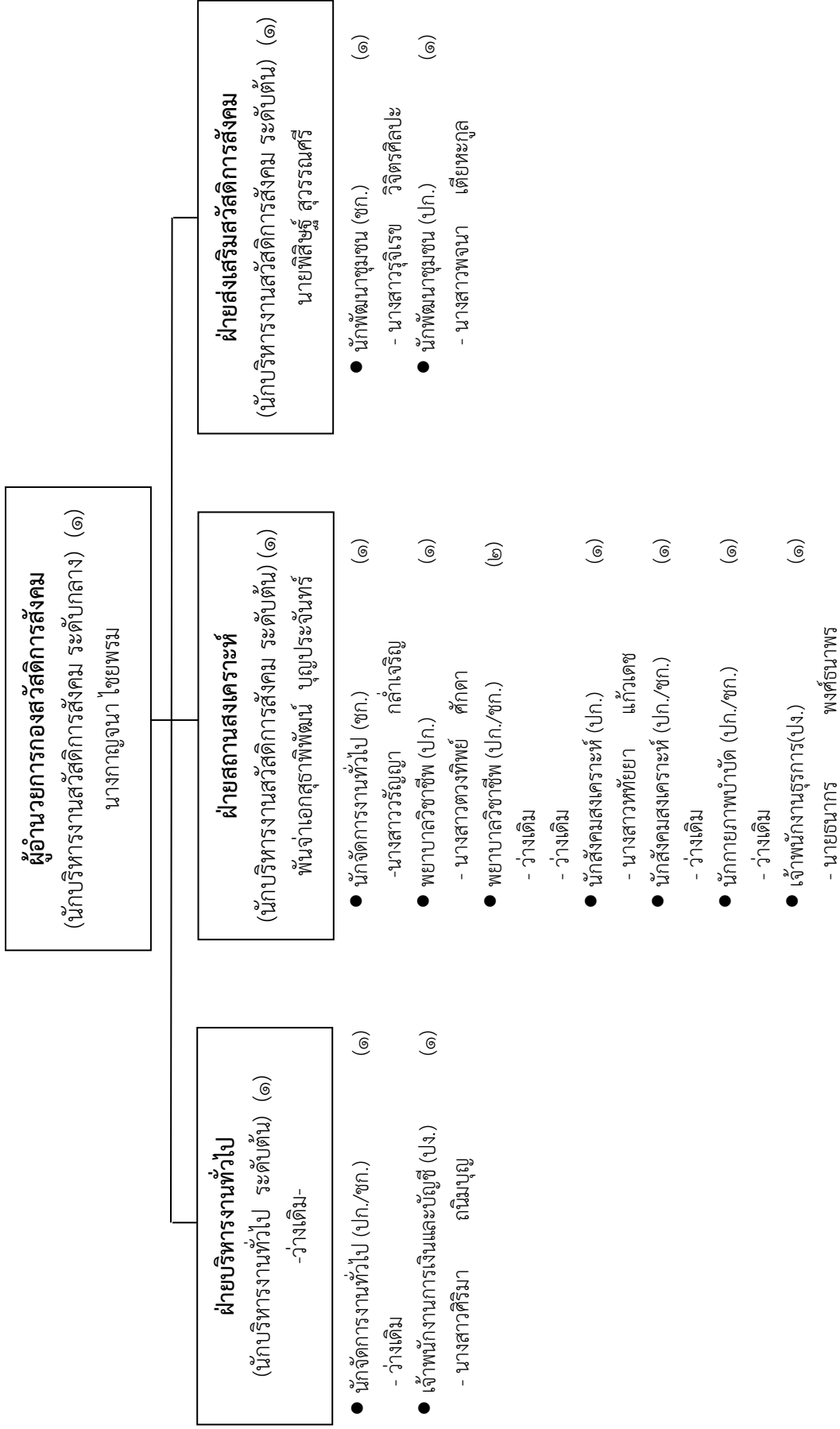

โครงสร้างกองสวัสดิการสังคม องค์การบริหารส่วนจังหวัดนครสวรรค์
ลูกจ้างประจำ

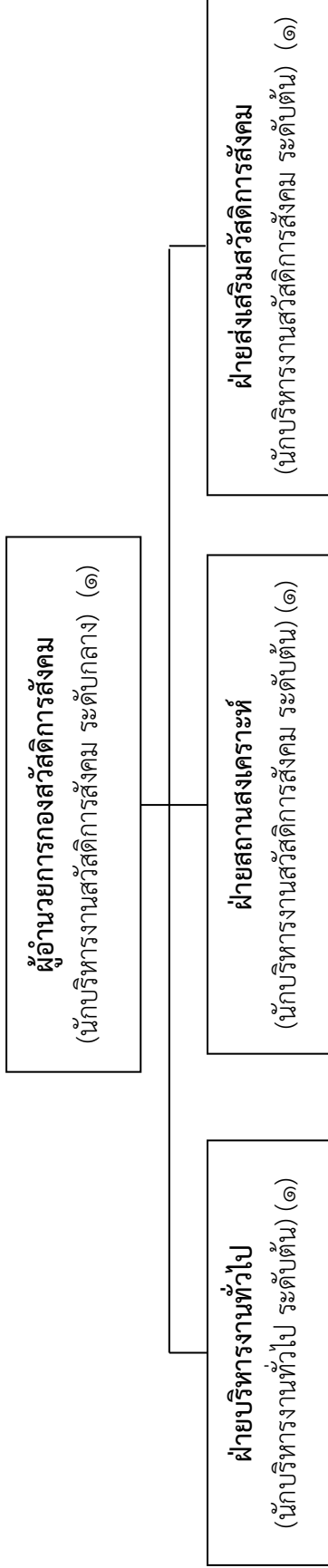

ลูกจ้างประจำ
กลุ่มงานสนับสนุน

- พี่เลี้ยง (๒)
- พนักงานพิมพ์ดีด (๑)
- คนครัว (๑)

ลูกจ้างประจำ

| กลุ่มงาน | ช่าง | สนับสนุน | บริการพื้นฐาน | รวม |
|----------|------|----------|---------------|-----|
| จำนวน | - | ๔ | - | ๔ |

- จำนวนอัตรากำลังตามกรอบทั้งหมด จำนวน ๔ อัตรา
- จำนวนอัตรากำลังที่มีอยู่จริง จำนวน ๔ อัตรา

โครงสร้างองค์การสังคม องค์การบริหารส่วนจังหวัดนครสวรรค์
 ลูกจ้างประจำ

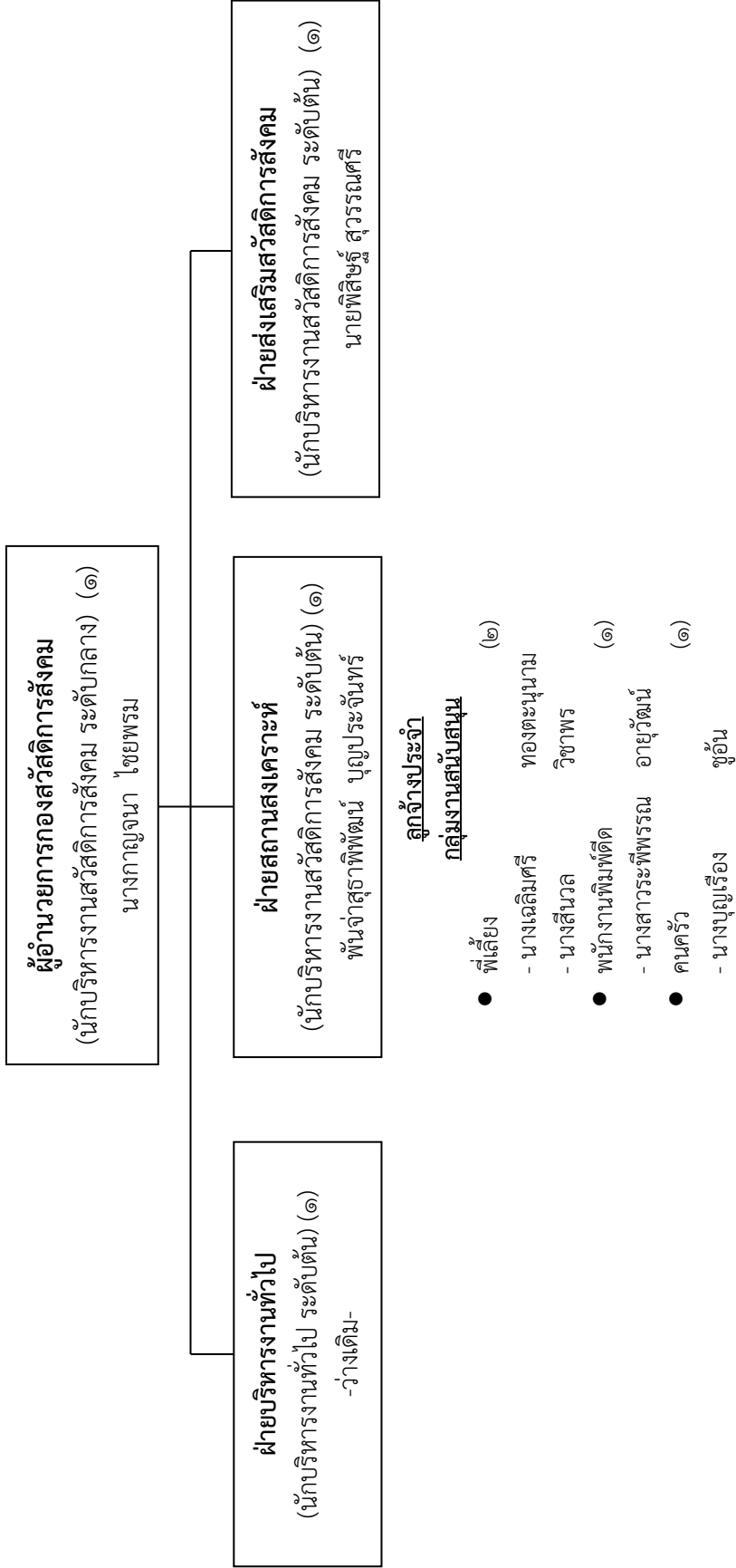

โครงสร้างองค์การสวัสดิการสังคม องค์การบริหารส่วนจังหวัดนครสวรรค์

พนักงานจ้าง

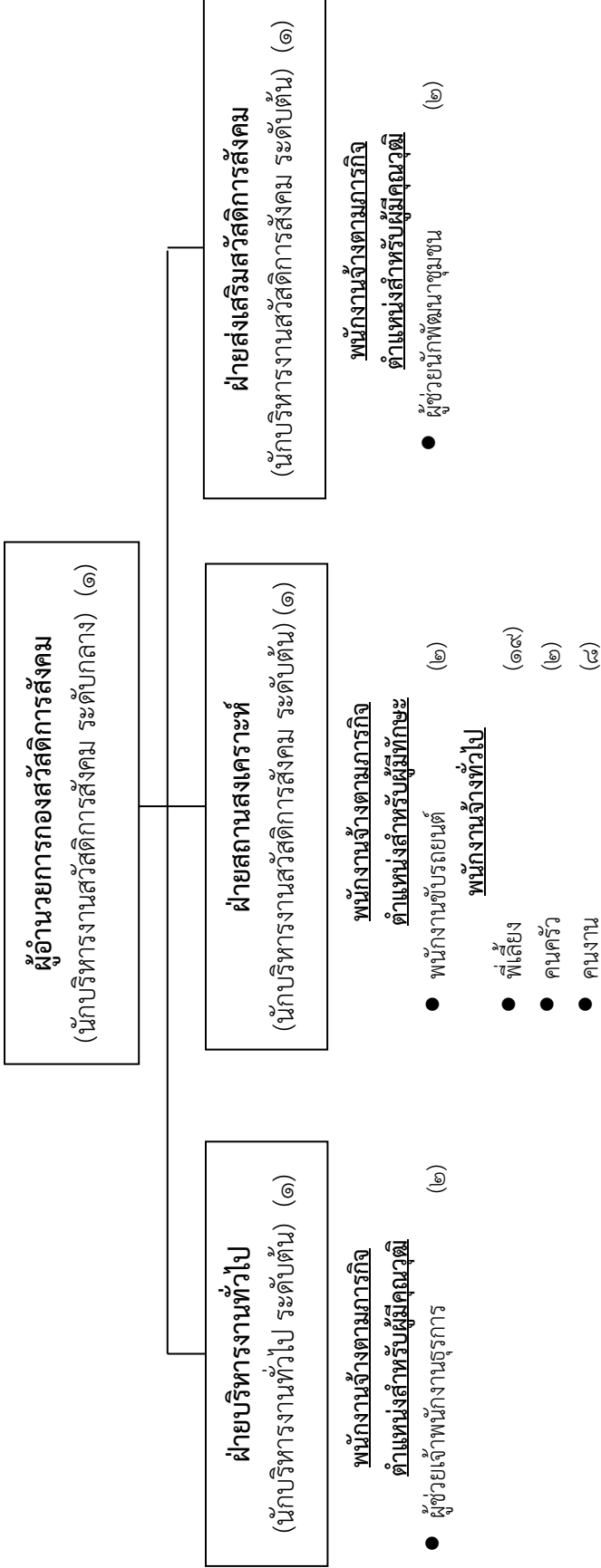

| ประเภท | พนักงานจ้างตามภารกิจ | | พนักงานจ้างผู้เชี่ยวชาญพิเศษ | พนักงานจ้างทั่วไป | รวม |
|--------|----------------------|------------------|------------------------------|-------------------|-----|
| | สำหรับผู้มีคุณวุฒิ | สำหรับผู้มีทักษะ | | | |
| จำนวน | ๔ | ๒ | - | ๒๙ | ๓๕ |

หมายเหตุ : จำนวนกรอบอัตรากำลังตามกรอบทั้งหมด จำนวน ๓๕ อัตรา
อัตรากำลังที่มีอยู่จริง จำนวน ๓๔ อัตรา

โครงสร้างกองสวัสดิการสังคม องค์การบริหารส่วนจังหวัดนครสวรรค์

พนักงานจ้าง

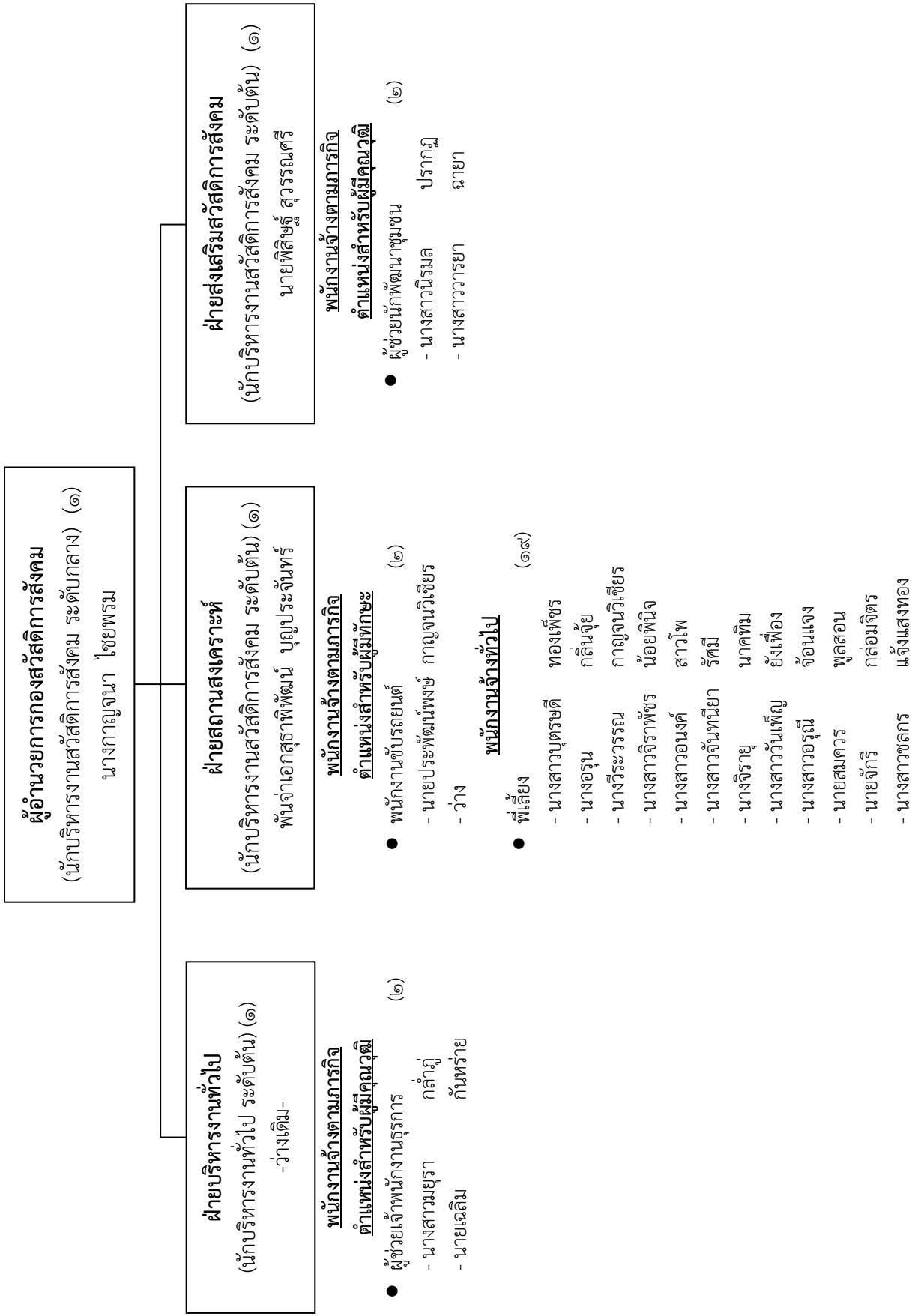

ฝ่ายสถานสงเคราะห์ (ต่อ)

พนักงานจ้างทั่วไป

- พี่เลี้ยง
 - นางรุณี พัวสี
 - นางสาวสนิท ชิวะเจริญ
 - นางสาวมัทนา เดียมมะเร็ง
 - นางคันสนีย์ นักสัตย์
 - นางราภรณ์ ไชยลา
 - นางสุรัตน์ สิทธิ
 - นางสาวชยา กาญจนวิเชียร (๒)
- คนครัว
 - นายวสุสุกิจ วัจจัน
 - นางยุธนา รักษาเป้า
- คนงาน (๘)
 - นายวิโรจน์ ชูอัน
 - นายชัยณรงค์ รักษาเป้า
 - นางศิริวรรณ เขียววงศ์
 - นายนภดล เกษสุวรรณ
 - นางพิกุล สุทธิเม
 - นายदनัย กลินจ้อย
 - นายอุทิศ สุขแสง
 - นางภัทพร ศาสตร์ส่องวิทย์

โครงสร้างกองกิจการพาณิชย์ องค์การบริหารส่วนจังหวัดนครสวรรค์

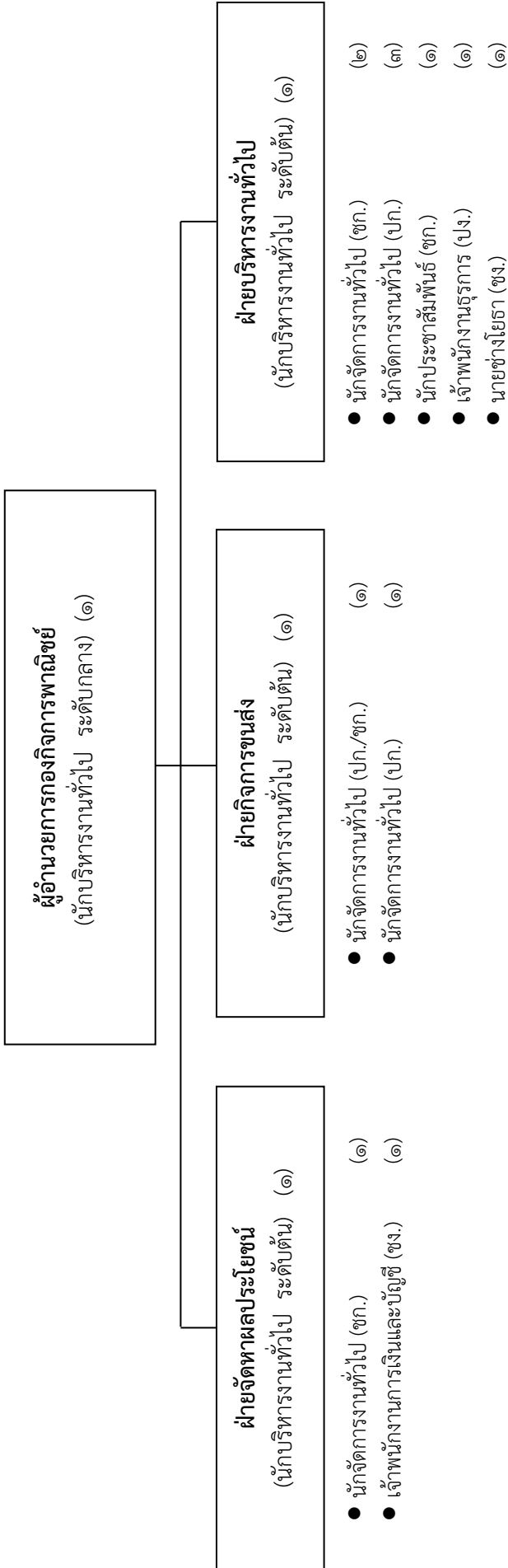

| ระดับตำแหน่ง | กลาง | ต้น | ปก./ชก. | ปง./ชง. | รวม |
|---------------|------------------|------------------|---------|---------|-----|
| ประเภทตำแหน่ง | อำนาจการท้องถิ่น | อำนาจการท้องถิ่น | วิชาการ | ทั่วไป | |
| รวม | ๑ | ๓ | ๙ | ๓ | ๑๖ |

- จำนวนอัตรากำลังตามกรอบทั้งหมด จำนวน ๑๖ อัตรာ
- อัตรากำลังที่มีอยู่จริง จำนวน ๑๔ อัตรာ

โครงสร้างกองกิจการพาณิชย์ องค์การบริหารส่วนจังหวัดนครสวรรค์

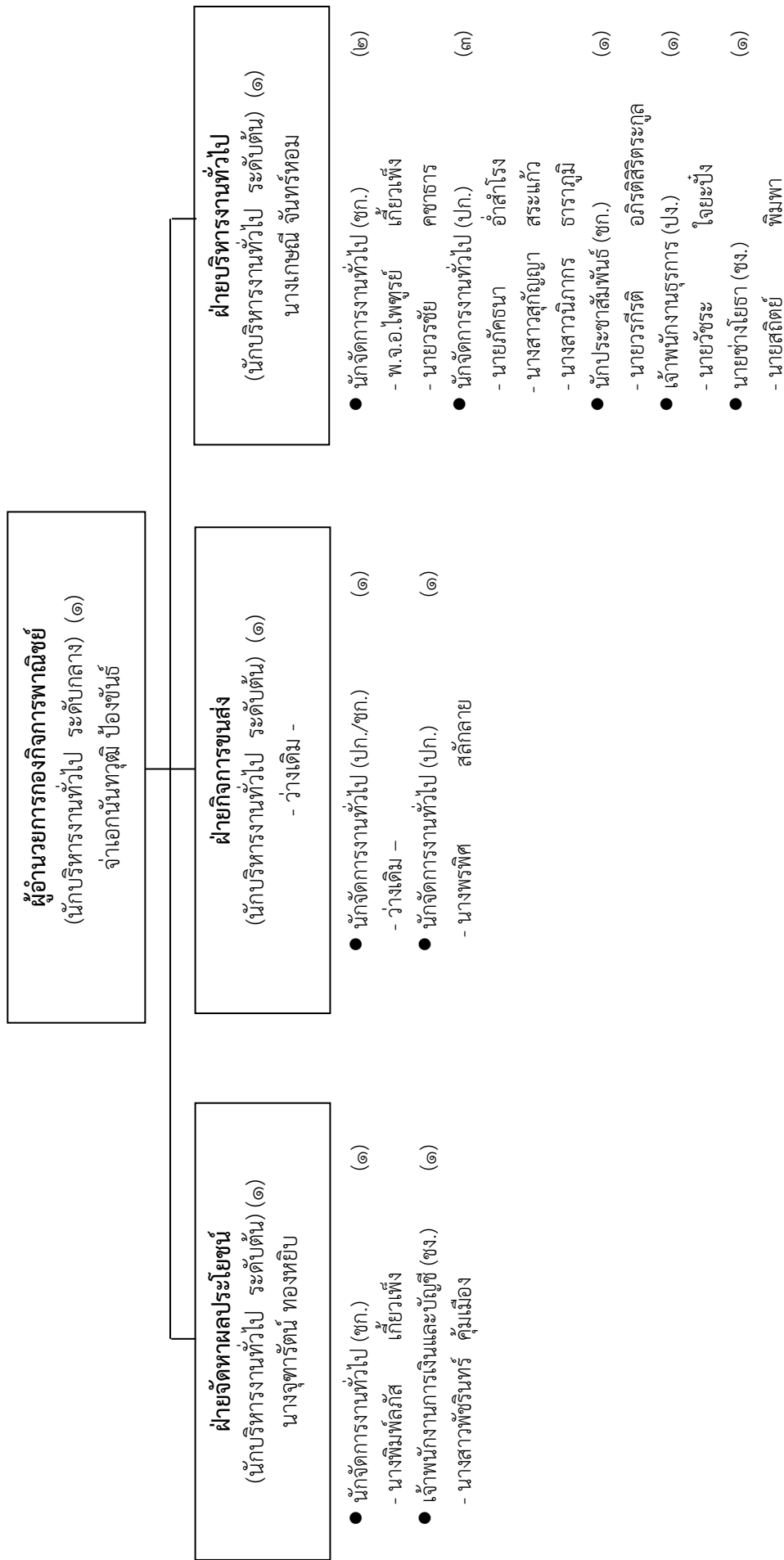

โครงสร้างกองกิจการพาณิชย์ องค์การบริหารส่วนจังหวัดนครสวรรค์

พนักงานจ้าง

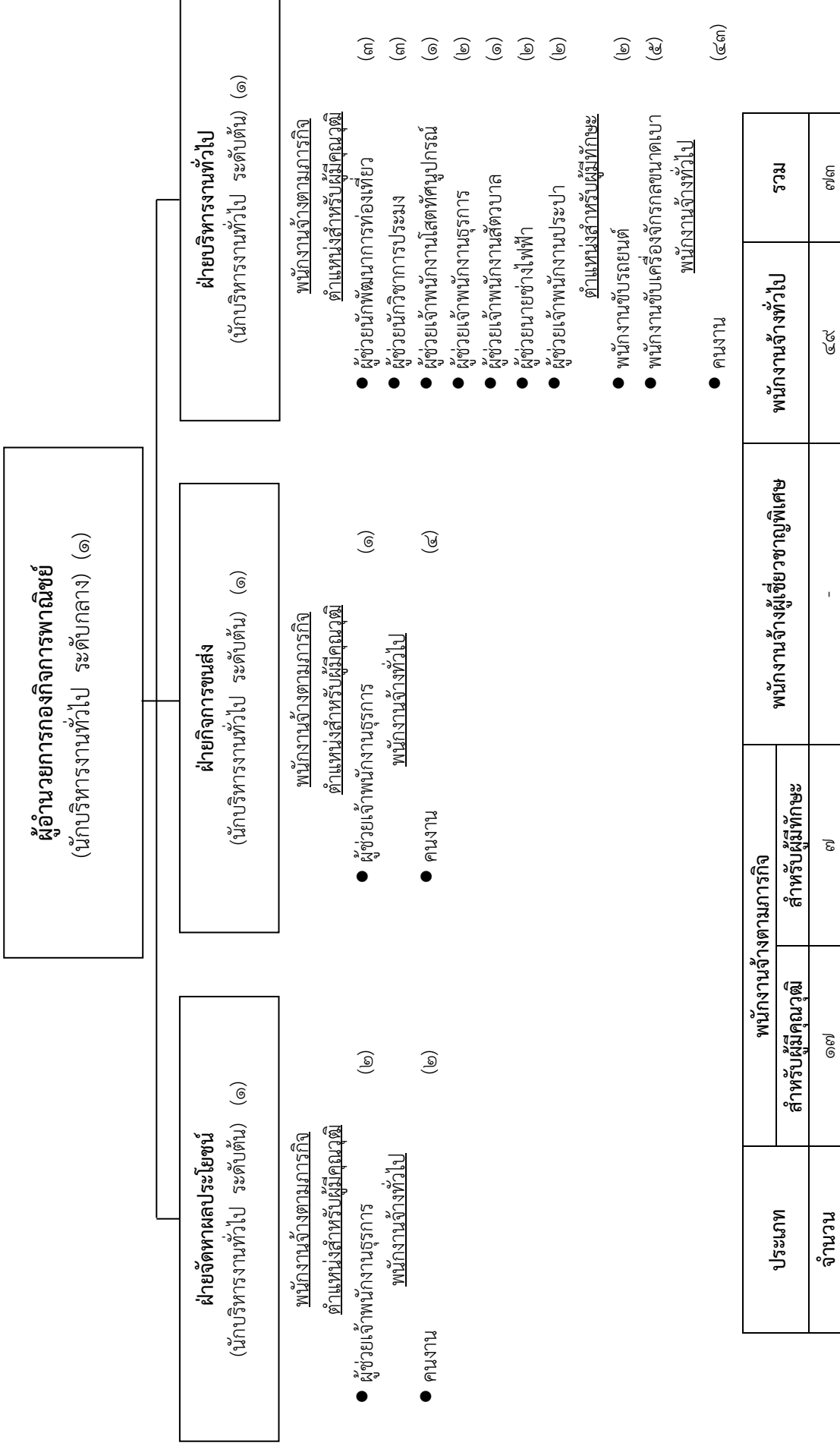

โครงสร้างกองกิจการพาณิชย์ องค์การบริหารส่วนจังหวัดนครสวรรค์

พนักงานจ้าง

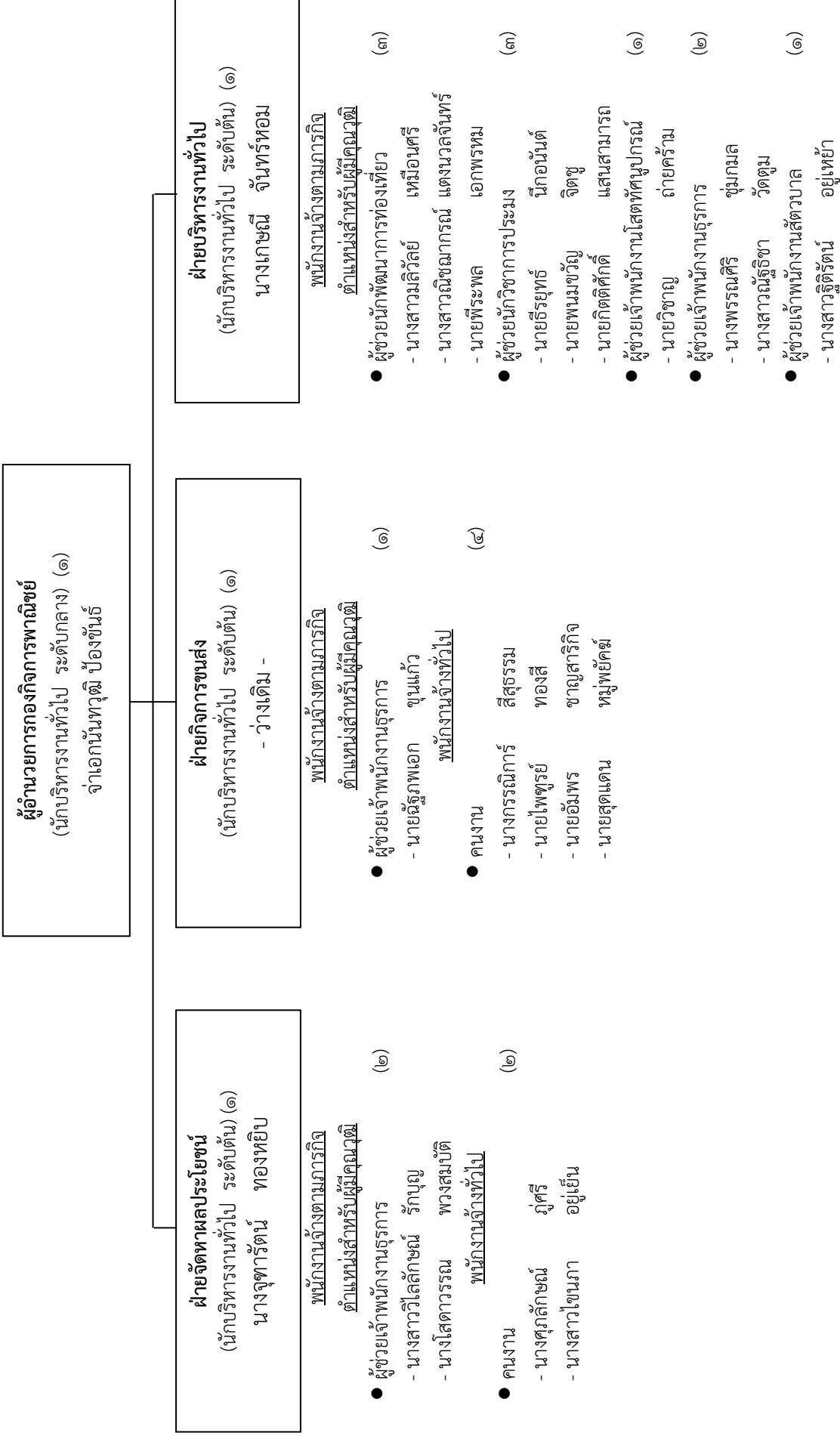

ฝ่ายบริหารงานทั่วไป (ต่อ)

พนักงานจ้างตามภารกิจ

● ผู้ช่วยนายช่างไฟฟ้า (๒)

- นายจีระเดช อินทรา
- นายอำนาจ คล้ายประยูร

● ผู้ช่วยเจ้าพนักงานประปา (๒)

- นายไพฑูรย์ คลังสิน
- นายมานิตย์ วรรณระหัด

ตำแหน่งสำหรับผู้มีทักษะ

● พนักงานขับรถยนต์ (๒)

- นายณัฐพล อุตันติศักดิ์
- นายวิรัช สายแวก

● พนักงานขับเครื่องจักรกลขนาดใหญ่ (๕)

- นายเกรียงศักดิ์ จันทร์เกิด
- นายระเบียบ คลังสิน
- นายสิงห์ ศรีอินทร์
- นายสัมฤทธิ์ พูลทะจรจิตร
- นายบุญช่วย ปันหม่งเพ็ชร

พนักงานจ้างทั่วไป

● คนงาน (๔๓)

- นางสาวสุทธิวรรณ พูลทะจรจิตร
- นางพัลล์พัสสิง แสงแก้ว
- นางน้ำผึ้ง นนโต
- นายไพรัตน์ นุ่มฉ่ำ
- นายณรงค์พล ศรีเพชร
- ว่างเดิม -
- นายบุญเลิศ อิ่มทอง
- นางสาวชบา คลังสิน
- นายพรชัย พินิจนอก
- นางสาวอารีสรุ สาทจินพงษ์
- นางทองใบ ปันหม่งเพ็ชร
- นายสุนทร น้อยนาช

ฝ่ายบริหารงานทั่วไป (ต่อ)

พนักงานจ้างทั่วไป

● คนงาน

- นายวัชรชัย เกาะช้าง
- นายปราโมทย์ อินทพัฒน์
- นางสาวสายบัว คลังสิน
- นางสาวเสาวลักษณ์ ใจกล้า
- นายสุทัศน์ นรภัทร์
- นายชลอ วาสนาปัญญาภาค
- นายบอย มั่นใจ
- นางสาวปาริชาติ คงทน
- นายจักรี คุ่มสุข
- นายสุเทพ สำเียงคำ
- นายวราเรศ ดวงพันธ์
- นางสาววรรณ ศรีสุนทร
- นางสาวพฤษชาติ พันธงอก
- นายอำนาจ อิ่มทอง
- นายอภิเชษฐ์ โฉมสวรรค์
- นายสำราญ สายแท้
- นายพรชัย ชิดวิชัย
- นายไพรัตน์ ยศสุนทร
- นายพิเชษฐ์ อังตรมรัตน์
- นางแสงดาว ยศสุนทร
- นายสรายุธิ รุ่งเรือง
- นางสาวสุกัญญา ริกระตะ
- นายอรุณพันธ์ พ่วงข้า
- นายพงษ์ฤทธิ์ อังกาบ
- นายพรพงษ์ พลอยระย้า
- นายนิรุจน์ พานพรม

ฝ่ายบริหารงานทั่วไป (ต่อ)

พนักงานจ้างทั่วไป

- คนงาน
 - นายฉัตรมงคล คัลลีสิน
 - นายประกิจ ป้อมเกิดแสง
 - นางสาวพัชรินทร์ ดุสิต
 - นายทวิช ศรีวังราช
 - นายปรีชา ศรีเพชร

โครงสร้างกองพัฒนาและทรัพยากรฯ องค์การบริหารส่วนจังหวัดนครสวรรค์

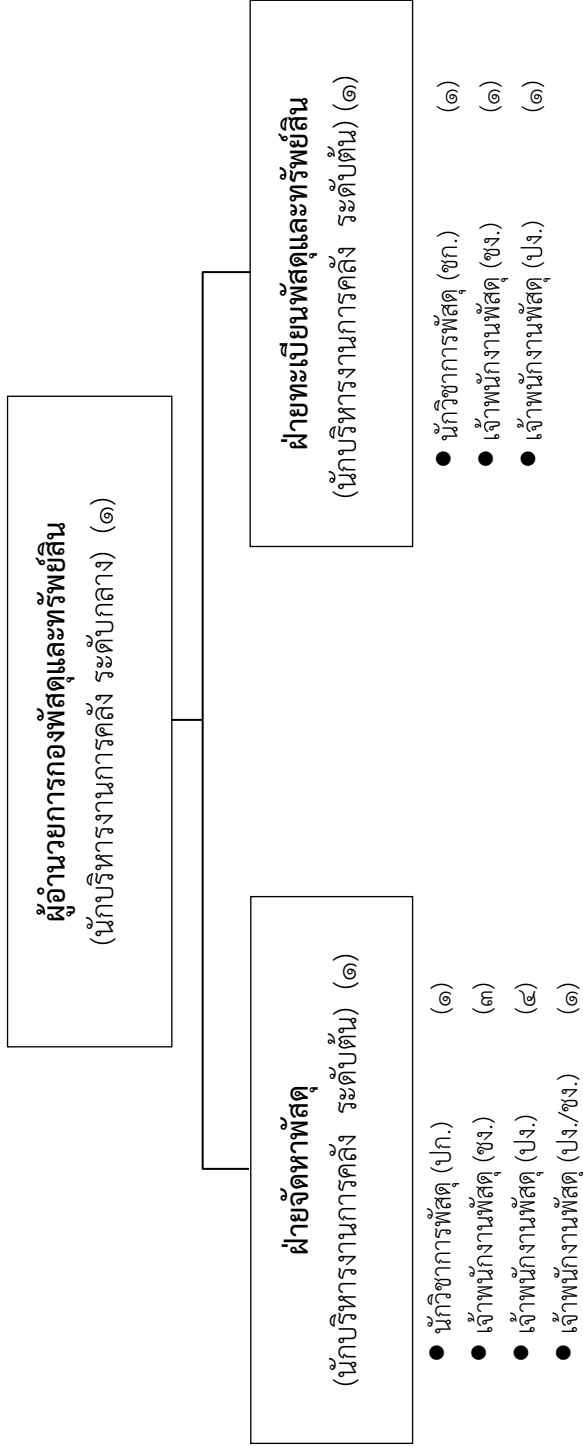

| ระดับตำแหน่ง | กลาง | ต้น | ปก./ชก. | ปง./ชง. | รวม |
|---------------|------------------|------------------|---------|---------|-----|
| ประเภทตำแหน่ง | อำนาจการท้องถิ่น | อำนาจการท้องถิ่น | วิชาการ | ทั่วไป | |
| จำนวน | ๑ | ๒ | ๒ | ๑๐ | ๑๔ |

- จำนวนอัตรากำลังตามกรอบทั้งหมด จำนวน ๑๔ อัตรา
- อัตรากำลังที่มีอยู่จริง จำนวน ๑๔ อัตรา

โครงสร้างกองพัฒนาและทรัพยากรบุคคล องค์การบริหารส่วนจังหวัดนครสวรรค์

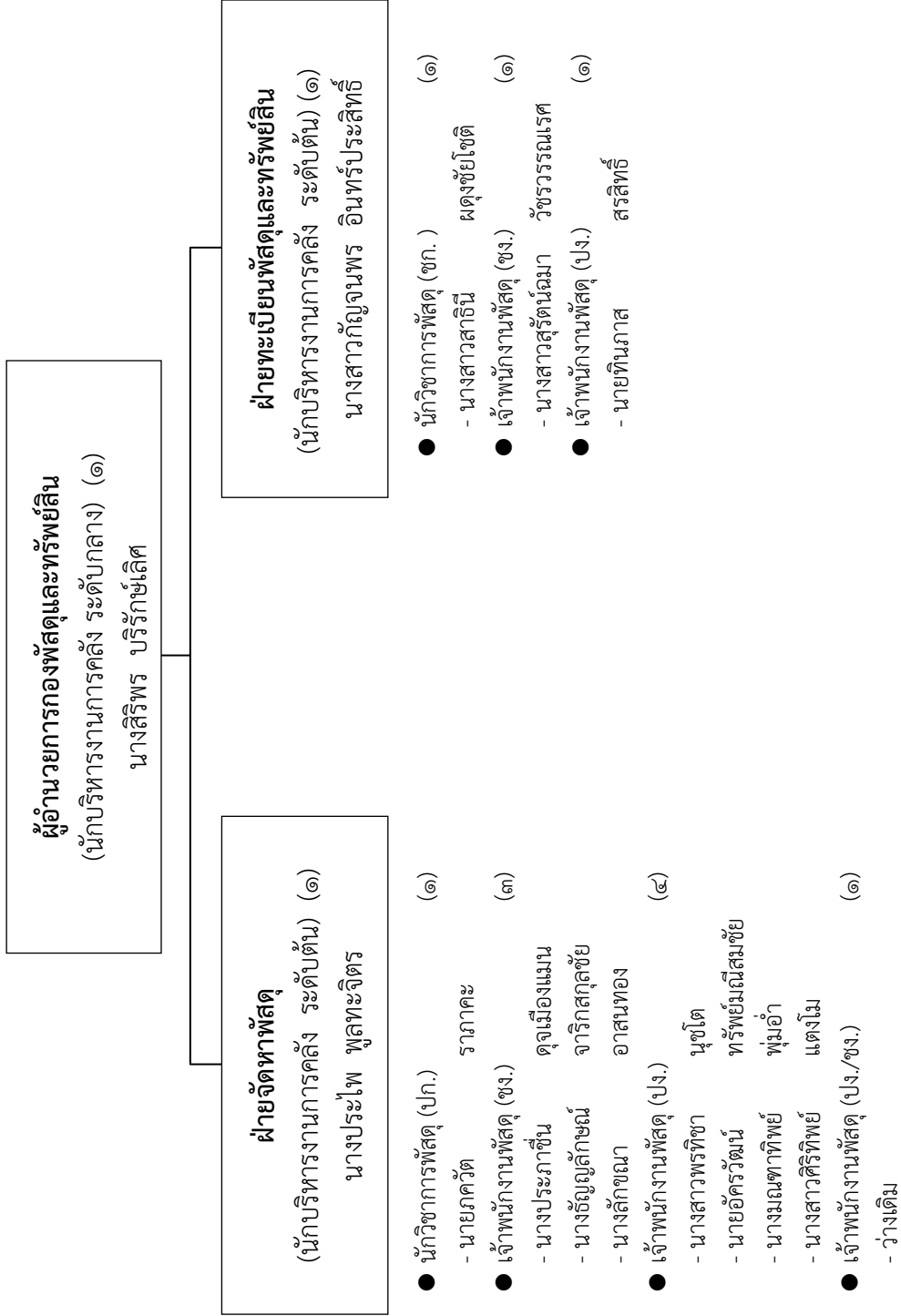

โครงสร้างกองพัสดุและทรัพย์สิน องค์การบริหารส่วนจังหวัดนครสวรรค์

พนักงานจ้าง

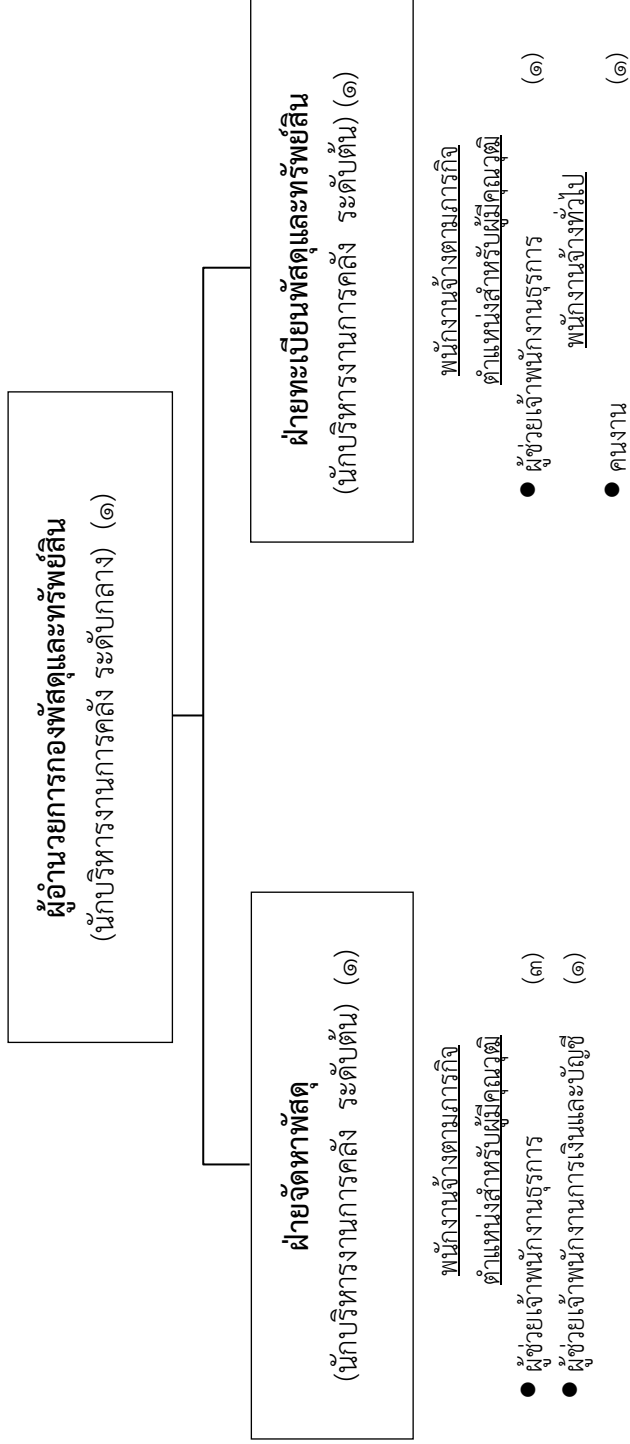

| ประเภท | พนักงานจ้างตามภารกิจ | | พนักงานจ้างผู้เชี่ยวชาญพิเศษ | พนักงานจ้างทั่วไป | รวม |
|--------|----------------------|---------------------|------------------------------|-------------------|-----|
| | สำหรับผู้มีความรู้ | สำหรับผู้ไม่มีทักษะ | | | |
| จำนวน | ๕ | - | - | ๑ | ๖ |

หมายเหตุ : จำนวนกรอบอัตรากำลังตามกรอบทั้งหมด จำนวน ๖ อัตรา
อัตรากำลังที่มีอยู่จริง จำนวน ๖ อัตรา

โครงสร้างกองพัฒนาและทรัพย์สิน องค์การบริหารส่วนจังหวัดนครสวรรค์

พนักงานจ้าง

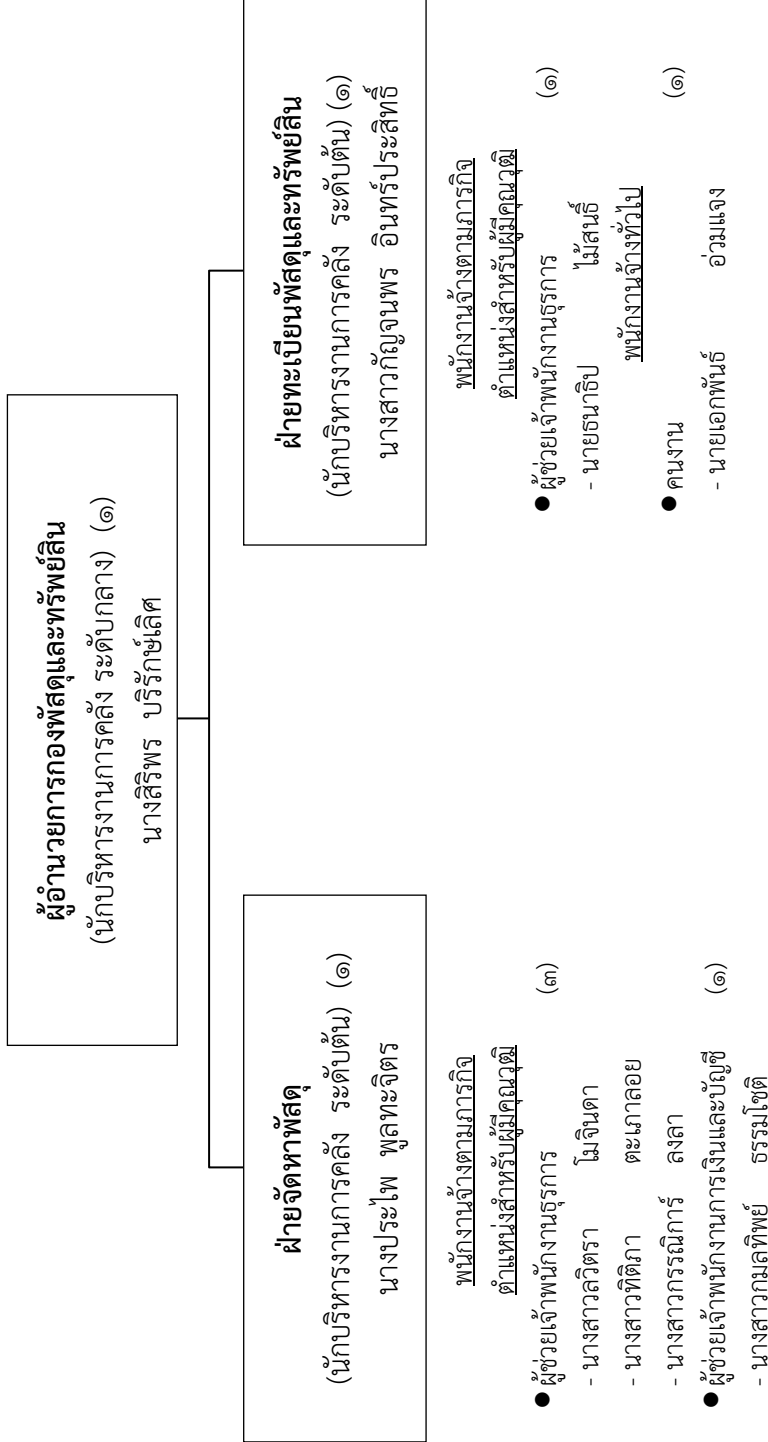

โครงสร้างกองการเจ้าหน้าที่ องค์การบริหารส่วนจังหวัดนครสวรรค์

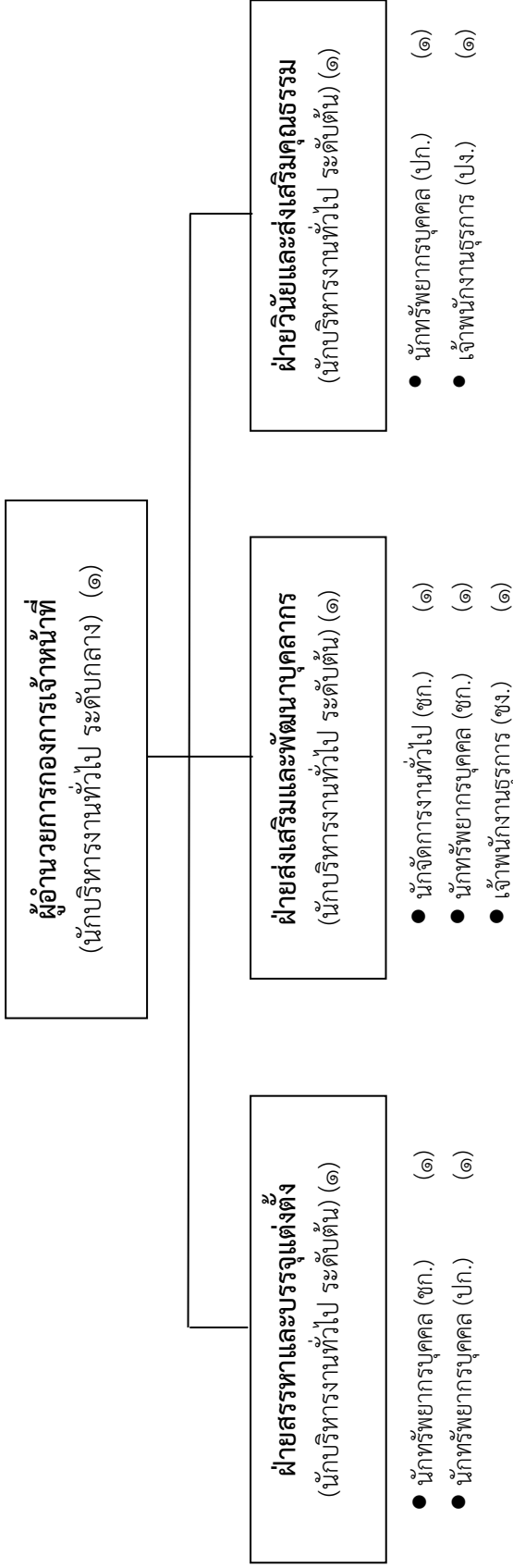

| ระดับตำแหน่ง | กลาง | ต้น | ปก./ชก. | ปง./ชง. | รวม |
|---------------|------------------|------------------|---------|---------|-----|
| ประเภทตำแหน่ง | อำนาจการท้องถิ่น | อำนาจการท้องถิ่น | วิชาการ | ทั่วไป | |
| จำนวน | ๑ | ๓ | ๕ | ๒ | ๑๑ |

- จำนวนอัตรากำลังตามกรอบทั้งหมด จำนวน ๑๑ อัตรา
- อัตรากำลังที่มีอยู่จริง จำนวน ๑๑ อัตรา

โครงสร้างกองการเจ้าหน้าที่ องค์การบริหารส่วนจังหวัดนครสวรรค์

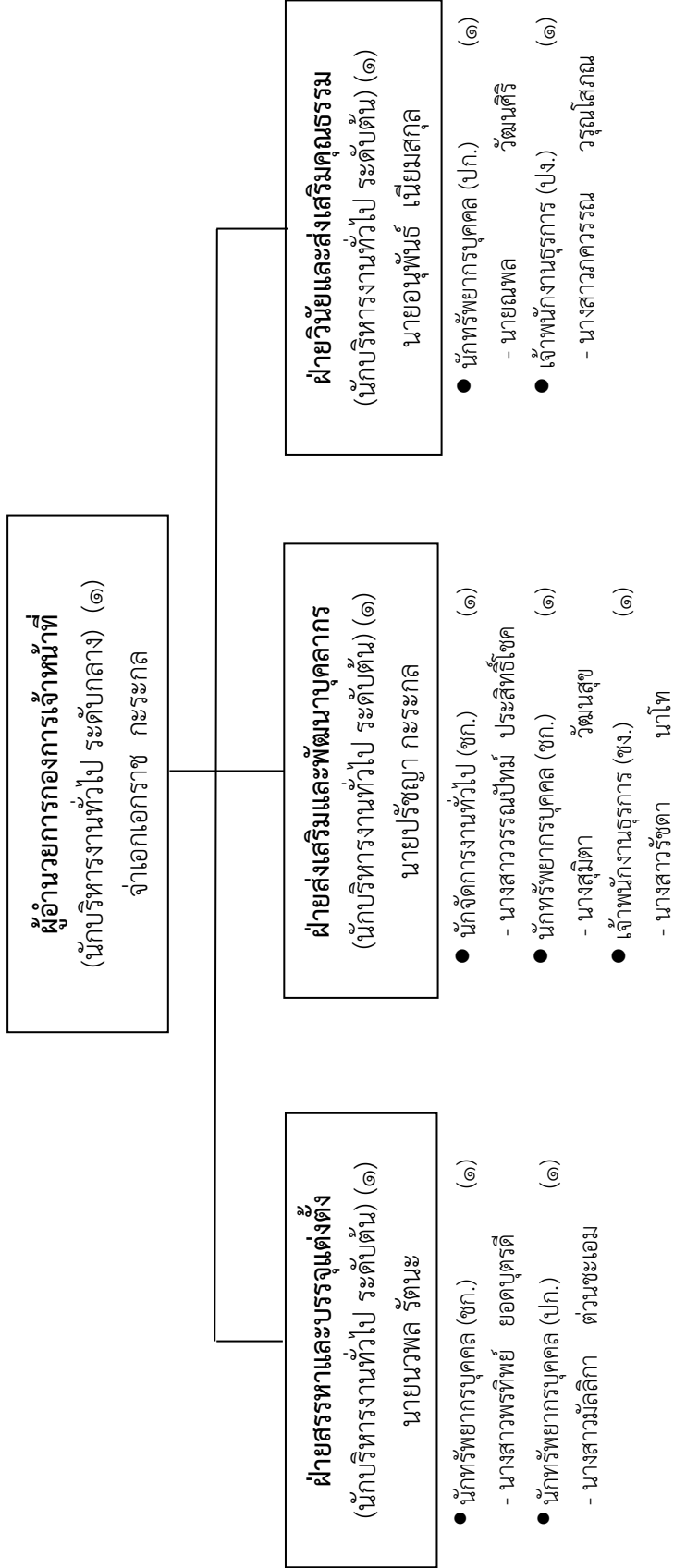

โครงสร้างกองการเจ้าหน้าที่ องค์การบริหารส่วนจังหวัดนครสวรรค์
พนักงานจ้าง

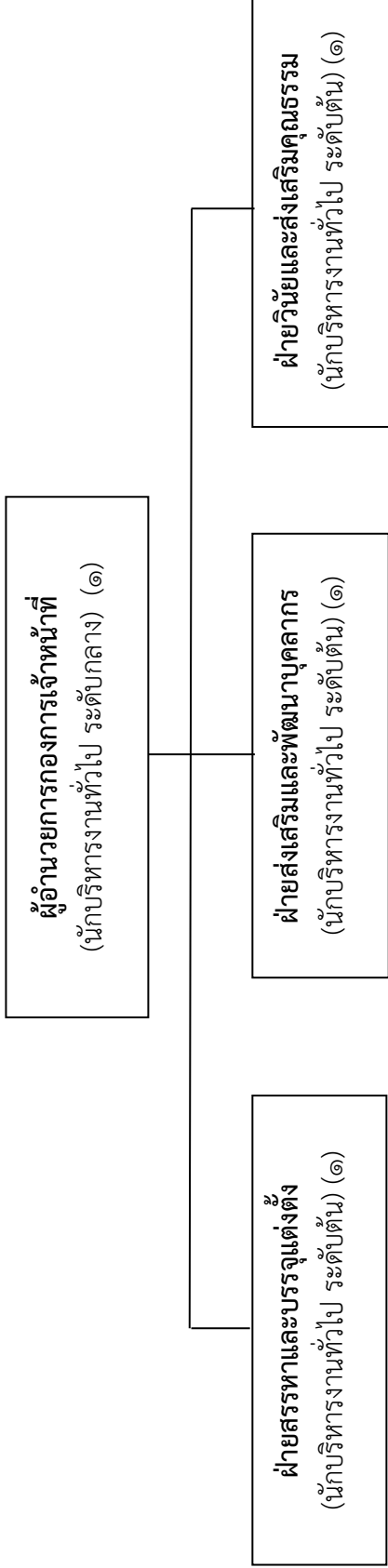

- พนักงานจ้างตามภารกิจ
ตำแหน่งสำหรับผู้มีความดี
- ผู้ช่วยเจ้าพนักงานธุรการ (๑)

| ประเภท | พนักงานจ้างตามภารกิจ | | พนักงานจ้างผู้เชี่ยวชาญพิเศษ | พนักงานจ้างทั่วไป | รวม |
|--------|----------------------|------------------|------------------------------|-------------------|-----|
| | สำหรับผู้มีความดี | สำหรับผู้มีทักษะ | | | |
| จำนวน | ๑ | - | - | - | ๑ |

หมายเหตุ : จำนวนอัตรากำลังตามกรอบทั้งหมด จำนวน ๑ อัตรา
อัตรากำลังที่มีอยู่จริง จำนวน ๑ อัตรา

โครงสร้างกองการเจ้าหน้าที่ องค์การบริหารส่วนจังหวัดนครสวรรค์
พนักงานจ้าง

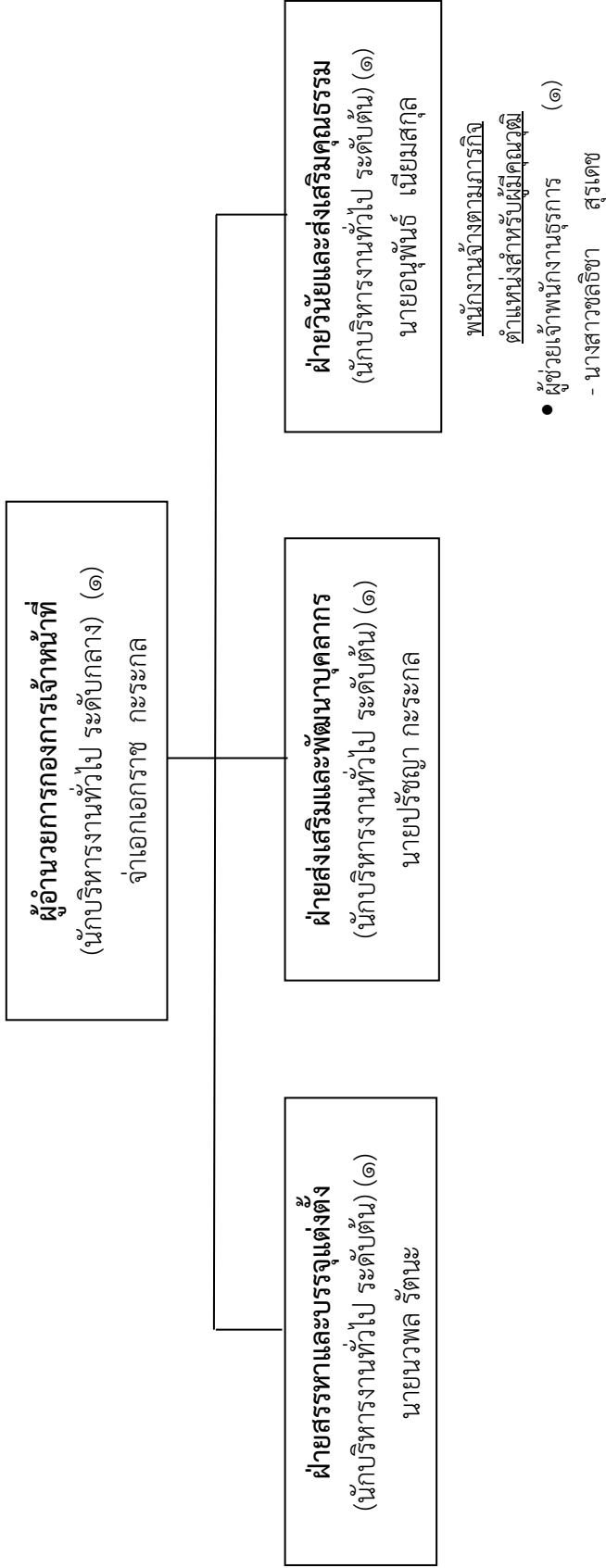

โครงสร้างหน่วยงานตรวจสอบภายใน องค์การบริหารส่วนจังหวัดนครสวรรค์

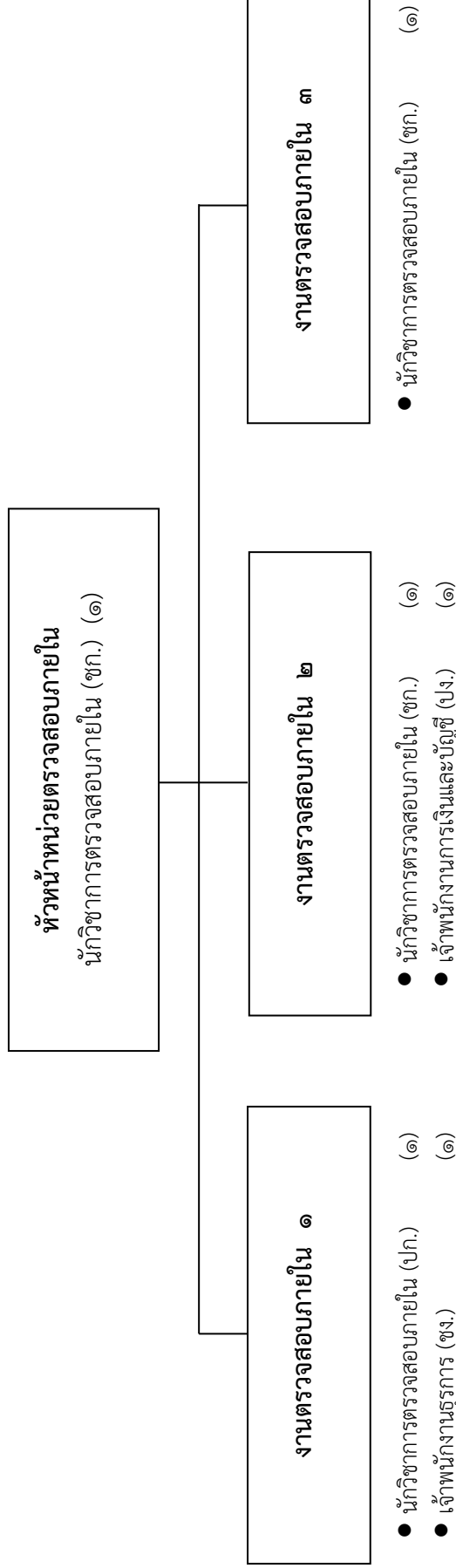

| ระดับตำแหน่ง | ปก./ชก. | ปจ./ชง. | รวม |
|---------------|---------|---------|-----|
| ประเภทตำแหน่ง | วิชาการ | ทั่วไป | |
| รวม | ๔ | ๒ | ๖ |

- จำนวนอัตรากำลังตามกรอบทั้งหมด จำนวน ๖ อัตรา
- อัตรากำลังที่มีอยู่จริง จำนวน ๖ อัตรา

โครงสร้างหน่วยตรวจสอบภายใน องค์การบริหารส่วนจังหวัดนครสวรรค์

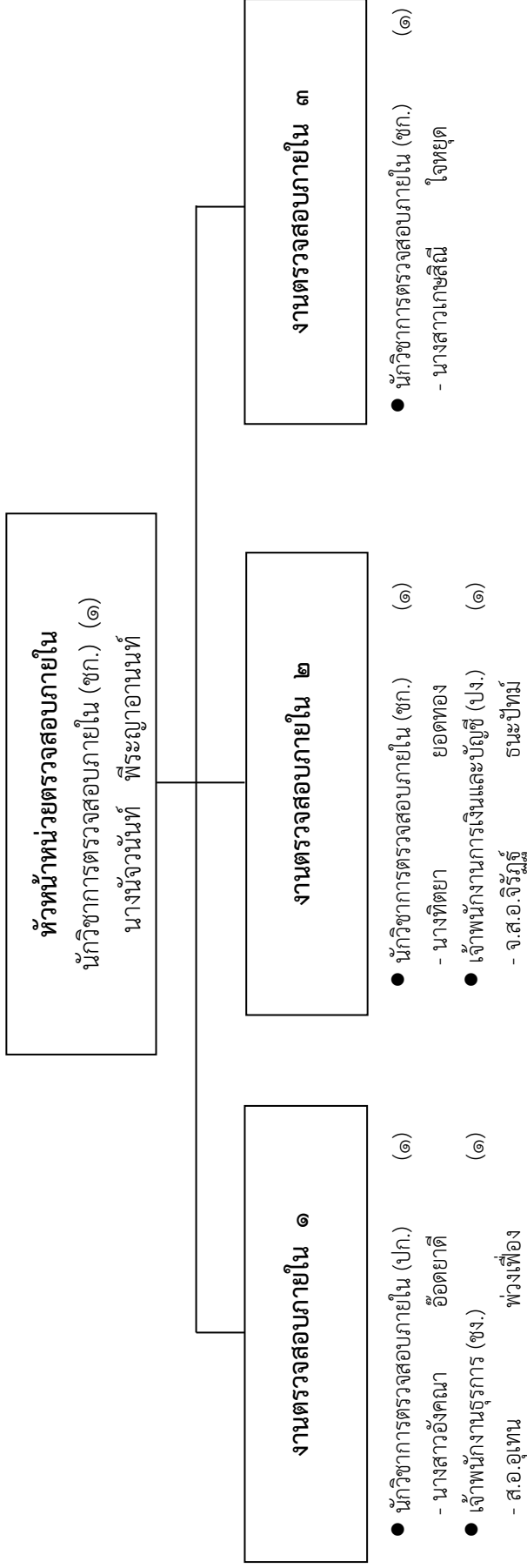

โครงสร้างหน่วยงานตรวจสอบภายใน องค์การบริหารส่วนจังหวัดนครสวรรค์
พนักงานจ้าง

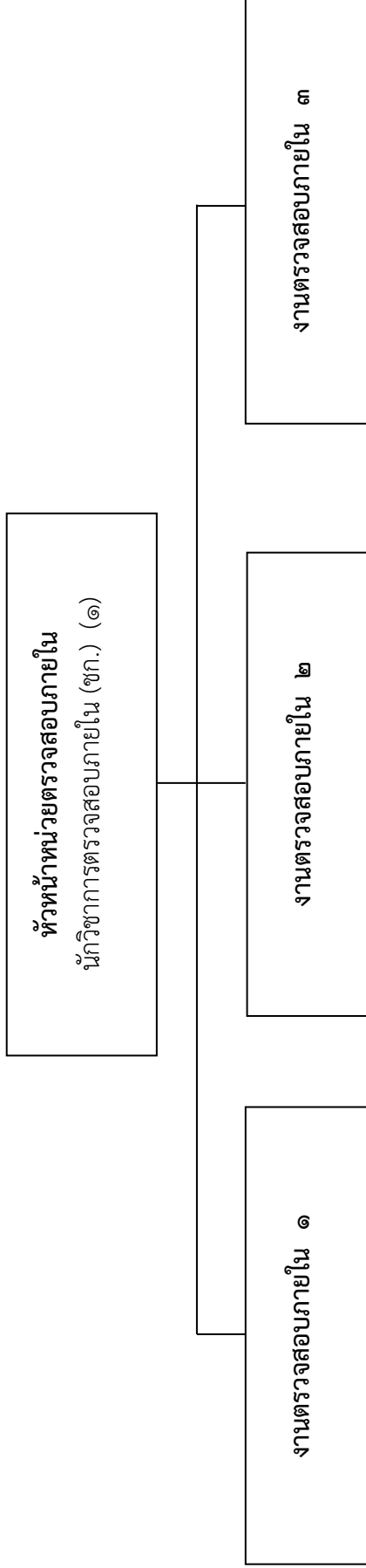

- ผู้ช่วยเจ้าพนักงานการเงินและบัญชี (๑)

| ประเภท | พนักงานจ้างตามภารกิจ | | พนักงานจ้างผู้เชี่ยวชาญพิเศษ | พนักงานจ้างทั่วไป | รวม |
|--------|----------------------|------------------|------------------------------|-------------------|-----|
| | สำหรับผู้มีคุณวุฒิ | สำหรับผู้มีทักษะ | | | |
| จำนวน | ๑ | - | - | - | ๑ |

หมายเหตุ : จำนวนกรอบอัตรากำลังตามกรอบทั้งหมด
อัตรากำลังที่มีอยู่จริง

จำนวน ๑ อัตรา
จำนวน ๑ อัตรา

โครงสร้างหน่วยตรวจสอบภายใน องค์การบริหารส่วนจังหวัดนครสวรรค์
พนักงานจ้าง

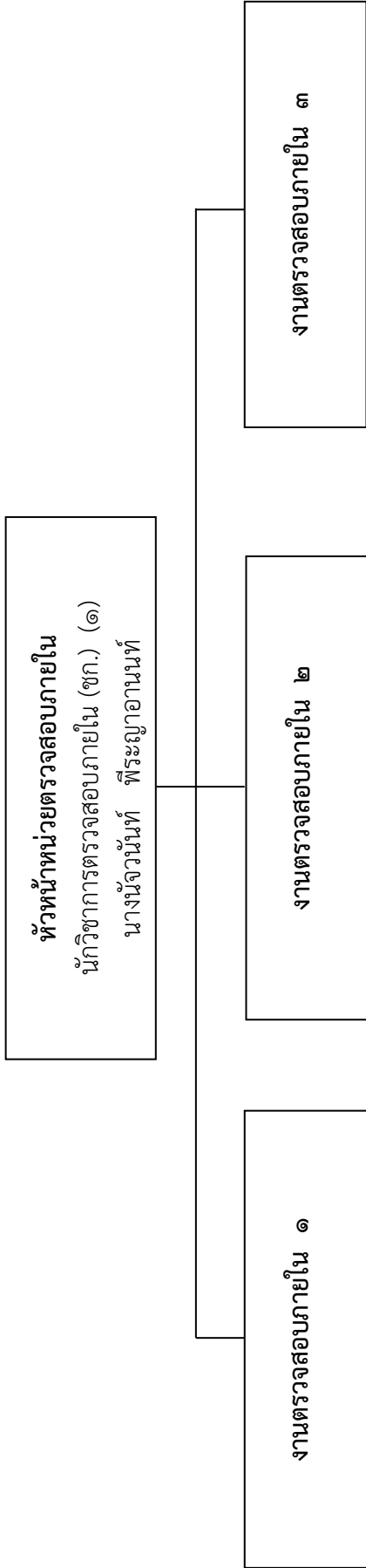

- ผู้ช่วยเจ้าพนักงานการเงินและบัญชี (๑)
- นางสาวชินี จันทโรไตร



คำสั่งองค์การบริหารส่วนจังหวัดนครสวรรค์
ที่ ๓๔๘๘ / ๒๕๖๓

เรื่อง แก้ไขคำสั่งการจัดข้าราชการ ข้าราชการครู ลูกจ้างประจำ และพนักงานจ้าง ลงสู่กรอบแผน
อัตรากำล้าง ๓ ปี (ปีงบประมาณ พ.ศ. ๒๕๖๔ - ๒๕๖๖) ขององค์การบริหารส่วนจังหวัดนครสวรรค์

ตาม คำสั่งองค์การบริหารส่วนจังหวัดนครสวรรค์ ที่ ๒๕๕๐/๒๕๖๓ ลงวันที่ ๒๕ กันยายน ๒๕๖๓
เรื่อง การจัดข้าราชการ ข้าราชการครู ลูกจ้างประจำ และพนักงานจ้าง ลงสู่กรอบแผนอัตรากำล้าง ๓ ปี (ปีงบประมาณ
พ.ศ. ๒๕๖๔ - ๒๕๖๖) ขององค์การบริหารส่วนจังหวัดนครสวรรค์ นั้น

เนื่องจาก องค์การบริหารส่วนจังหวัดนครสวรรค์ มีการปรับปรุงแผนอัตรากำล้าง ๓ ปี (ปีงบประมาณ
พ.ศ. ๒๕๖๔ - ๒๕๖๖) ขององค์การบริหารส่วนจังหวัดนครสวรรค์ ครั้งที่ ๑ ดังนั้น จึงอาศัยอำนาจตามความ
ในมาตรา ๑๕ แห่งพระราชบัญญัติระเบียบบริหารงานบุคคลส่วนท้องถิ่น พ.ศ.๒๕๔๒ ข้อ ๒๒๘ ข้อ ๒๒๙ ข้อ ๒๒๙/๑
ข้อ ๒๓๐ ของประกาศคณะกรรมการข้าราชการองค์การบริหารส่วนจังหวัด จังหวัดนครสวรรค์ เรื่อง หลักเกณฑ์และ
เงื่อนไขเกี่ยวกับโครงสร้างการแบ่งส่วนราชการ วิธีการบริหารและการปฏิบัติงานของข้าราชการองค์การบริหาร
ส่วนจังหวัด และกิจการอื่นเกี่ยวกับการบริหารงานบุคคลในองค์การบริหารส่วนจังหวัด (ฉบับที่ ๖) ฉบับลงวันที่ ๑๓
พฤศจิกายน ๒๕๖๓ ข้อ ๒๓๑ ของประกาศคณะกรรมการข้าราชการองค์การบริหารส่วนจังหวัด จังหวัดนครสวรรค์
เรื่อง กำหนดกอง สำนัก หรือส่วนราชการที่เรียกชื่ออย่างอื่นขององค์การบริหารส่วนจังหวัด พ.ศ. ๒๕๖๓ ฉบับลงวันที่
๑๓ พฤศจิกายน ๒๕๖๓ และมติ ก.จ.จ.นครสวรรค์ ในการประชุมครั้งที่ ๑๑/๒๕๖๓ เมื่อวันที่ ๒๖ พฤศจิกายน ๒๕๖๓
จึงแก้ไขคำสั่งการจัดข้าราชการ ข้าราชการครู ลูกจ้างประจำ และพนักงานจ้าง ลงสู่กรอบแผนอัตรากำล้าง ๓ ปี
(ปีงบประมาณ พ.ศ. ๒๕๖๔ - ๒๕๖๖) ขององค์การบริหารส่วนจังหวัดนครสวรรค์ รายละเอียดตามบัญชีแนบท้ายคำสั่งนี้

ทั้งนี้ ตั้งแต่วันที่ ๙ ธันวาคม พ.ศ. ๒๕๖๓ เป็นต้นไป

สั่ง ณ วันที่ ๙ ธันวาคม พ.ศ. ๒๕๖๓

(นายไกรสิน ศิลปาจารย์)

ปลัดองค์การบริหารส่วนจังหวัดนครสวรรค์ ปฏิบัติหน้าที่
นายกองค์การบริหารส่วนจังหวัดนครสวรรค์

บัญชีแสดงจัดตั้งมูลหนี้ตำแหน่งและภารกิจตามเลขที่ตำแหน่งในส่วนราชการ

| ที่ | ชื่อ-สกุล | คุณวุฒิการศึกษา | | กรอบอัตรากำลังเดิม | | | | | | กรอบอัตรากำลังใหม่ | | | | | | เงินเดือน | | หมายเหตุ |
|-----|--------------------------------|-----------------|-------------------------|--------------------|---------------------------------|-------------------------------|------------------|-----------|------------------|---------------------------------|-------------------------------|------------------|---------|-----------|-----------|-----------|----------|----------|
| | | คุณวุฒิ | สาขา | เลขที่ตำแหน่ง | ตำแหน่ง | ชื่อตำแหน่งในสายงาน | ประเภทตำแหน่ง | ระดับ | เลขที่ตำแหน่ง | ตำแหน่ง | ชื่อตำแหน่งในสายงาน | ประเภทตำแหน่ง | ระดับ | เงินเดือน | เงินเดือน | เงินเดือน | รวม/ปี | |
| 1 | นายปกรสิน ศิลปจารย์ | ป.โท | ร.ม. (รัฐประศาสนศาสตร์) | 22-1-00-1101-001 | ปลัดองค์การบริหารส่วนจังหวัด | นักบริหารงานท้องถิ่น | บริหารท้องถิ่น | สูง | 22-1-00-1101-001 | ปลัดองค์การบริหารส่วนจังหวัด | นักบริหารงานท้องถิ่น | บริหารท้องถิ่น | สูง | 906,960 | 120,000 | 1,146,960 | 75,580 | |
| 2 | -ว่าง- | - | - | 22-1-00-1101-002 | รองปลัดองค์การบริหารส่วนจังหวัด | นักบริหารงานท้องถิ่น | บริหารท้องถิ่น | สูง | 22-1-00-1101-002 | รองปลัดองค์การบริหารส่วนจังหวัด | นักบริหารงานท้องถิ่น | บริหารท้องถิ่น | สูง | 637,320 | 120,000 | 877,320 | ว่างเดิม | |
| 3 | สิริเอกทิพย์ นาคบุญชู | ป.โท | ร.ม. (รัฐประศาสนศาสตร์) | 22-1-00-1101-003 | รองปลัดองค์การบริหารส่วนจังหวัด | นักบริหารงานท้องถิ่น | บริหารท้องถิ่น | กลาง | 22-1-00-1101-003 | รองปลัดองค์การบริหารส่วนจังหวัด | นักบริหารงานท้องถิ่น | บริหารท้องถิ่น | กลาง | 725,400 | 67,200 | 859,800 | 60,450 | |
| 4 | นางสนธิ์ จันทร์เฒ่า | ป.โท | ร.ม. (รัฐประศาสนศาสตร์) | 22-1-00-1101-004 | รองปลัดองค์การบริหารส่วนจังหวัด | นักบริหารงานท้องถิ่น | บริหารท้องถิ่น | กลาง | 22-1-00-1101-004 | รองปลัดองค์การบริหารส่วนจังหวัด | นักบริหารงานท้องถิ่น | บริหารท้องถิ่น | กลาง | 714,000 | 67,200 | 848,400 | 59,500 | |
| | สิ้นปีบัญชี อบจ. | | | | | | | | | | | | | | | | | |
| 5 | นางสมมติ บุญชอบ | ป.โท | ร.ม. (รัฐประศาสนศาสตร์) | 22-1-01-2101-001 | หัวหน้าสำนักงานปลัด อบจ. | นักบริหารงานทั่วไป | อำนาจการท้องถิ่น | กลาง | 22-1-01-2101-001 | หัวหน้าสำนักงานปลัด อบจ. | นักบริหารงานทั่วไป | อำนาจการท้องถิ่น | กลาง | 470,280 | 67,200 | 609,680 | 39,190 | |
| 6 | นางเอื้อเดือน สุชะชาติ | ป.โท | ร.ม. (รัฐประศาสนศาสตร์) | 22-1-01-2101-002 | หัวหน้าฝ่ายบริหารงานทั่วไป | นักบริหารงานทั่วไป | อำนาจการท้องถิ่น | ค.ม. | 22-1-01-2101-002 | หัวหน้าฝ่ายบริหารงานทั่วไป | นักบริหารงานทั่วไป | อำนาจการท้องถิ่น | ค.ม. | 490,800 | 18,000 | 508,800 | 40,900 | |
| 7 | นายปัสกัน มาลัยเฒ่า | ป.โท | ร.ม. (รัฐประศาสนศาสตร์) | 22-1-01-2101-003 | หัวหน้าฝ่ายนิติการ | นักบริหารงานทั่วไป | อำนาจการท้องถิ่น | ค.ม. | 22-1-01-2101-003 | หัวหน้าฝ่ายนิติการ | นักบริหารงานทั่วไป | อำนาจการท้องถิ่น | ค.ม. | 389,400 | 18,000 | 407,400 | 32,450 | |
| 8 | นางพัทวิไล สິงสีส | ป.ตรี | ท.บ. (ศึกษาศาสตร์) | 22-1-01-2101-012 | หัวหน้าฝ่ายอำนวยการ | นักบริหารงานทั่วไป | อำนาจการท้องถิ่น | ค.ม. | 22-1-01-2101-012 | หัวหน้าฝ่ายอำนวยการ | นักบริหารงานทั่วไป | อำนาจการท้องถิ่น | ค.ม. | 557,880 | 18,000 | 575,880 | 46,490 | |
| 9 | นางสาวปวงจิตร คำพล | ป.โท | ร.ม. (รัฐประศาสนศาสตร์) | 22-1-01-3101-001 | นักจัดการงานทั่วไป | นักจัดการงานทั่วไป | วิชาการ | ป.ก. | 22-1-01-3101-001 | นักจัดการงานทั่วไป | นักจัดการงานทั่วไป | วิชาการ | ป.ก. | 222,240 | - | 222,240 | 18,520 | |
| 10 | นางสาวมาลี ปัญญาแก้ว | ป.ตรี | ร.บ. (การศึกษาศาสตร์) | 22-1-01-3101-002 | นักจัดการงานทั่วไป | นักจัดการงานทั่วไป | วิชาการ | ป.ก. | 22-1-01-3101-002 | นักจัดการงานทั่วไป | นักจัดการงานทั่วไป | วิชาการ | ป.ก. | 249,240 | - | 249,240 | 20,770 | |
| 11 | นายชยตรี ภาณี | ป.โท | ร.ม. (รัฐประศาสนศาสตร์) | 22-1-01-3101-003 | นักจัดการงานทั่วไป | นักจัดการงานทั่วไป | วิชาการ | ช.ก. | 22-1-01-3101-003 | นักจัดการงานทั่วไป | นักจัดการงานทั่วไป | วิชาการ | ช.ก. | 342,720 | - | 342,720 | 28,560 | |
| 12 | นางเอกราช ธิพานนท์ | ป.ตรี | ร.บ. (ศึกษาศาสตร์) | 22-1-01-3105-001 | นิติกร | นิติกร | วิชาการ | ช.ก. | 22-1-01-3105-001 | นิติกร | นิติกร | วิชาการ | ช.ก. | 389,400 | - | 389,400 | 32,450 | |
| 13 | นางชนนเสถียร ชินพันธ์ชู | ป.ตรี | ร.บ. (ศึกษาศาสตร์) | 22-1-01-3105-002 | นิติกร | นิติกร | วิชาการ | ช.ก. | 22-1-01-3105-002 | นิติกร | นิติกร | วิชาการ | ช.ก. | 382,560 | - | 382,560 | 31,880 | |
| 14 | นางอุบลเทพ จันทพร | ป.ตรี | ร.บ. (ศึกษาศาสตร์) | 22-1-01-3105-003 | นิติกร | นิติกร | วิชาการ | ช.ก. | 22-1-01-3105-003 | นิติกร | นิติกร | วิชาการ | ช.ก. | 402,720 | - | 402,720 | 33,560 | |
| 15 | นางสาวพัชรกร ปรัชญาสกุล | ป.ตรี | ร.บ. (การบัญชี) | 22-1-01-4101-002 | เจ้าพนักงานธุรการ | เจ้าพนักงานธุรการ | ทั่วไป | ป.ก. | 22-1-01-4101-001 | เจ้าพนักงานธุรการ | ทั่วไป | ป.ก. | 236,640 | - | 236,640 | 19,720 | | |
| 16 | จางิพโทธิกรนันท์ เจริญกิจรัตน์ | ป.โท | ร.ม. (รัฐประศาสนศาสตร์) | 22-1-01-4101-003 | เจ้าพนักงานธุรการ | เจ้าพนักงานธุรการ | ทั่วไป | ช.ก. | 22-1-01-4101-002 | เจ้าพนักงานธุรการ | ทั่วไป | ช.ก. | 296,760 | - | 296,760 | 24,730 | | |
| 17 | นางสาวสุวิภา สิมจันทร์ | ป.ตรี | ศ.บ. (ศึกษาศาสตร์) | 22-1-01-4101-004 | เจ้าพนักงานธุรการ | เจ้าพนักงานธุรการ | ทั่วไป | ป.ก. | 22-1-01-4101-003 | เจ้าพนักงานธุรการ | ทั่วไป | ป.ก. | 248,280 | - | 248,280 | 20,690 | | |
| 18 | นางสาวอุบลญา บัณฑิต | ป.ตรี | ร.บ. (การศึกษาศาสตร์) | 22-1-01-4101-005 | เจ้าพนักงานธุรการ | เจ้าพนักงานธุรการ | ทั่วไป | ช.ก. | 22-1-01-4101-004 | เจ้าพนักงานธุรการ | ทั่วไป | ช.ก. | 302,280 | - | 302,280 | 25,190 | | |
| 19 | -ว่าง- | - | - | 22-1-01-4706-001 | นายช่างไฟฟ้า | นายช่างไฟฟ้า | ทั่วไป | ป.ก./ช.ก. | 22-1-01-4706-001 | นายช่างไฟฟ้า | นายช่างไฟฟ้า | ป.ก./ช.ก. | 297,900 | - | 297,900 | ว่างเดิม | | |
| 20 | สืบอนุกรมท ศุภระจงศ์ | บ.ส. | เทคนิคยานยนต์ | 22-1-05-4805-001 | ช่างป้องกันและบรรเทาสาธารณภัย | ช่างป้องกันและบรรเทาสาธารณภัย | ทั่วไป | ช.ก. | 22-1-01-4805-001 | ช่างป้องกันและบรรเทาสาธารณภัย | ช่างป้องกันและบรรเทาสาธารณภัย | ช.ก. | 291,240 | - | 291,240 | 24,270 | | |
| 21 | จางิสิบลักษณ์ โสเจริญ | บ.ส. | เทคนิคอุตสาหกรรม | 22-1-05-4805-002 | ช่างป้องกันและบรรเทาสาธารณภัย | ช่างป้องกันและบรรเทาสาธารณภัย | ทั่วไป | ช.ก. | 22-1-01-4805-002 | ช่างป้องกันและบรรเทาสาธารณภัย | ช่างป้องกันและบรรเทาสาธารณภัย | ช.ก. | 387,240 | - | 387,240 | 32,270 | | |
| 22 | นายนกรกร พงษ์มา | บ.ส. | ช่างไฟฟ้า | 22-1-05-4805-003 | ช่างป้องกันและบรรเทาสาธารณภัย | ช่างป้องกันและบรรเทาสาธารณภัย | ทั่วไป | ช.ก. | 22-1-01-4805-003 | ช่างป้องกันและบรรเทาสาธารณภัย | ช่างป้องกันและบรรเทาสาธารณภัย | ช.ก. | 313,440 | - | 313,440 | 26,120 | | |
| 23 | นายเศรษฐกร รุ่งเรือง | ป.ตรี | ว.บ. (วิศวกรรมกรรม) | 22-1-05-4805-004 | ช่างป้องกันและบรรเทาสาธารณภัย | ช่างป้องกันและบรรเทาสาธารณภัย | ทั่วไป | ป.ก. | 22-1-01-4805-004 | ช่างป้องกันและบรรเทาสาธารณภัย | ช่างป้องกันและบรรเทาสาธารณภัย | ป.ก. | 152,760 | - | 152,760 | 12,730 | | |
| | สิ้นปีงบประมาณ อบจ. | | | | | | | | | | | | | | | | | |
| 24 | นายไพโรจน์ วงษ์นิยม | ป.ตรี | ร.บ. (รัฐประศาสนศาสตร์) | 22-1-02-2101-004 | ผู้อำนวยการกองการศึกษา อบจ. | นักบริหารงานทั่วไป | อำนาจการท้องถิ่น | กลาง | 22-1-02-2101-005 | เลขานุการ อบจ. | นักบริหารงานทั่วไป | อำนาจการท้องถิ่น | กลาง | 737,520 | 67,200 | 871,920 | 61,460 | |
| 25 | นายสุชัย ตรีเมือง | ป.ตรี | ร.บ. (บริหารธุรกิจ) | 22-1-02-2101-006 | หัวหน้าฝ่ายการประมง | นักบริหารงานทั่วไป | อำนาจการท้องถิ่น | ค.ม. | 22-1-02-2101-006 | หัวหน้าฝ่ายกิจการสภา | นักบริหารงานทั่วไป | อำนาจการท้องถิ่น | ค.ม. | 442,320 | 18,000 | 460,320 | 36,860 | |
| 26 | นางสาวพัลลภ ปุสชาติ | ป.ตรี | ศ.บ. (การจัดการทั่วไป) | 22-1-02-2101-007 | หัวหน้าฝ่ายอำนวยการ | นักบริหารงานทั่วไป | อำนาจการท้องถิ่น | ค.ม. | 22-1-02-2101-007 | หัวหน้าฝ่ายกิจการคณะผู้พิจารณา | นักบริหารงานทั่วไป | อำนาจการท้องถิ่น | ค.ม. | 435,720 | 18,000 | 453,720 | 36,310 | |
| 27 | นางสาวภาพัทธ์ ชัยนิยมกุล | ป.โท | ร.บ. (บริหารธุรกิจ) | 22-1-02-2101-005 | หัวหน้าฝ่ายกิจการ อบจ. | นักบริหารงานทั่วไป | อำนาจการท้องถิ่น | ค.ม. | 22-1-02-2101-008 | หัวหน้าฝ่ายบริหารงานทั่วไป | นักบริหารงานทั่วไป | อำนาจการท้องถิ่น | ค.ม. | 422,640 | 18,000 | 440,640 | 35,220 | |
| 28 | นางสาวกมลทิพย์ ชัยวัฒน์ | ป.โท | ร.บ. (การจัดการทั่วไป) | 22-1-02-3101-004 | นักจัดการงานทั่วไป | นักจัดการงานทั่วไป | วิชาการ | ช.ก. | 22-1-02-3101-004 | นักจัดการงานทั่วไป | นักจัดการงานทั่วไป | วิชาการ | ช.ก. | 402,720 | - | 402,720 | 33,560 | |
| 29 | นางสาวอุบลนิภา ศิลากรเจริญ | ป.โท | ร.บ. (บริหารธุรกิจ) | 22-1-02-3101-005 | นักจัดการงานทั่วไป | นักจัดการงานทั่วไป | วิชาการ | ช.ก. | 22-1-02-3101-005 | นักจัดการงานทั่วไป | นักจัดการงานทั่วไป | วิชาการ | ช.ก. | 396,000 | - | 396,000 | 33,000 | |
| 30 | นางสาวอุบลญา อธิสันธ์ | ป.โท | ร.ม. (รัฐประศาสนศาสตร์) | 22-1-02-3101-006 | นักจัดการงานทั่วไป | นักจัดการงานทั่วไป | วิชาการ | ช.ก. | 22-1-02-3101-006 | นักจัดการงานทั่วไป | นักจัดการงานทั่วไป | วิชาการ | ช.ก. | 342,720 | - | 342,720 | 28,560 | |
| 31 | นางสาวกมลทิพย์ เบ็ญศิริ | ป.ท. | การบัญชี | 22-1-01-4101-001 | เจ้าพนักงานธุรการ | เจ้าพนักงานธุรการ | ทั่วไป | ช.ก. | 22-1-02-4101-005 | เจ้าพนักงานธุรการ | เจ้าพนักงานธุรการ | ทั่วไป | ช.ก. | 357,720 | - | 357,720 | 29,810 | |

| ที่ | ชื่อ-สกุล | คุณวุฒิการศึกษา | | กรอบอัตราเก่าดั้งเดิม | | | | กรอบอัตราเก่าตั้งใหม่ | | | | เงินเดือน | | | หมายเหตุ | | |
|-----|---------------------------|-----------------|--------------------------------|-----------------------|------------------------------------|------------------------------------|------------------|-----------------------|------------------------------------|----------------------------|---------------------|---------------|---------|-----------|----------|-------------------------|----------|
| | | คุณวุฒิ | สาขา | เลขที่ตำแหน่ง | ตำแหน่ง | ชื่อตำแหน่งในสายงาน | ประเภทตำแหน่ง | ระดับ | เลขที่ตำแหน่ง | ตำแหน่ง | ชื่อตำแหน่งในสายงาน | ประเภทตำแหน่ง | ระดับ | เงินเดือน | | ค่าตอบแทน/เงินเพิ่มขั้น | เงิน/ปี |
| 32 | นางอนุญ วรรณอักษร | ป.ตรี | ศศ.บ.(การศึกษารัฐบาล) | 22-1-02-4101-006 | เจ้าพนักงานธุรการ | เจ้าพนักงานธุรการ | ทั้งไป | ทั้งไป | เจ้าพนักงานธุรการ | เจ้าพนักงานธุรการ | ทั้งไป | ขง. | 375,120 | - | 375,120 | 31,260 | |
| 33 | นางสาวอภพร จันทัญญะ | ป.ตรี | บ.บ. (การบัญชี) | 22-1-02-4101-007 | เจ้าพนักงานธุรการ | เจ้าพนักงานธุรการ | ทั้งไป | ทั้งไป | เจ้าพนักงานธุรการ | เจ้าพนักงานธุรการ | ทั้งไป | ขง. | 275,040 | - | 275,040 | 22,920 | |
| 34 | นางอภพร สุขโข | ปวส. | การบัญชี | 22-1-04-2102-001 | ผู้ช่วยกรรมการคลัง | นักบริหารงานการคลัง | อำนาจการท้องถิ่น | กลาง | ผู้ช่วยกรรมการคลัง | นักบริหารงานการคลัง | อำนาจการท้องถิ่น | กลาง | 691,680 | 67,200 | 67,200 | 826,080 | 57,640 |
| 35 | นางชนันดา ศุภจิตต์ | ป.ตรี | บ.บ. (การศึกษารัฐบาล) | 22-1-04-2102-002 | หัวหน้าฝ่ายการเงิน | หัวหน้าฝ่ายการเงินและบัญชี | อำนาจการท้องถิ่น | ต้น | หัวหน้าฝ่ายการเงินและบัญชี | นักบริหารงานการคลัง | อำนาจการท้องถิ่น | ต้น | 584,880 | 18,000 | 18,000 | 602,880 | 48,740 |
| 36 | นางสาวนันทวัน วรรณสุข | ป.ตรี | ศศ.บ. (การศึกษารัฐบาล) | 22-1-04-2102-003 | หัวหน้าฝ่ายบัญชี | หัวหน้าฝ่ายบัญชี | อำนาจการท้องถิ่น | ต้น | หัวหน้าฝ่ายบัญชีและจัดเก็บรายได้ | นักบริหารงานการคลัง | อำนาจการท้องถิ่น | ต้น | 468,960 | 18,000 | 18,000 | 486,960 | 39,080 |
| 37 | -ว่าง- | | | 22-1-04-2102-004 | หัวหน้าฝ่ายจัดและจัดเก็บรายได้ | นักบริหารงานการคลัง | อำนาจการท้องถิ่น | ต้น | หัวหน้าฝ่ายจัดและจัดเก็บรายได้ | นักบริหารงานการคลัง | อำนาจการท้องถิ่น | ต้น | 393,600 | 18,000 | 18,000 | 411,600 | ว่างเดิม |
| 38 | นางปราณี มาประเสริฐ | ป.ตรี | ศ.บ. (การศึกษารัฐบาล) | 22-1-04-3201-001 | นักวิชาการเงินและบัญชี | นักวิชาการเงินและบัญชี | วิชาการ | ขก. | นักวิชาการเงินและบัญชี | นักวิชาการเงินและบัญชี | วิชาการ | ขก. | 462,240 | - | 462,240 | 38,520 | |
| 39 | นางณิชา ดิงธรรม์ | ป.ตรี | บ.บ. (การบัญชี) | 22-1-04-3201-002 | นักวิชาการเงินและบัญชี | นักวิชาการเงินและบัญชี | วิชาการ | ป.ก. | นักวิชาการเงินและบัญชี | นักวิชาการเงินและบัญชี | วิชาการ | ป.ก. | 266,760 | - | 266,760 | 22,230 | |
| 40 | นางนันทิยา เจริญชวก | ป.ตรี | ศ.บ. (การศึกษารัฐบาล) | 22-1-04-3202-001 | นักวิชาการคลัง | นักวิชาการคลัง | วิชาการ | ขก. | นักวิชาการคลัง | นักวิชาการคลัง | วิชาการ | ขก. | 498,600 | - | 498,600 | 41,550 | |
| 41 | นางสาวมาพร งามคำ | ป.ตรี | บ.บ. (การบัญชี) | 22-1-04-3202-002 | นักวิชาการคลัง | นักวิชาการคลัง | วิชาการ | ป.ก. | นักวิชาการคลัง | นักวิชาการคลัง | วิชาการ | ป.ก. | 344,280 | - | 344,280 | 28,690 | |
| 42 | นางจันทร์เพ็ญ ศาสตร์ศรี | ป.ตรี | บ.บ. (การศึกษารัฐบาล) | 22-1-04-3202-003 | นักวิชาการคลัง | นักวิชาการคลัง | วิชาการ | ขก. | นักวิชาการคลัง | นักวิชาการคลัง | วิชาการ | ขก. | 448,920 | - | 448,920 | 37,410 | |
| 43 | นายปวงเทพ ชันนาร อนุชยา | ปวส. | คอมพิวเตอร์ธุรกิจ | 22-1-04-4101-010 | เจ้าพนักงานธุรการ | เจ้าพนักงานธุรการ | ทั้งไป | ป.ง. | เจ้าพนักงานธุรการ | เจ้าพนักงานธุรการ | ทั้งไป | ป.ง. | 158,760 | - | 158,760 | 13,230 | |
| 44 | นางอนุช เติมประยูร | ป.ตรี | บ.บ. (การบัญชี) | 22-1-04-4201-001 | เจ้าพนักงานการเงินและบัญชี | เจ้าพนักงานการเงินและบัญชี | ทั้งไป | ขง. | เจ้าพนักงานการเงินและบัญชี | เจ้าพนักงานการเงินและบัญชี | ทั้งไป | ขง. | 506,520 | - | 506,520 | 42,210 | |
| 45 | นางอรุณ ศิริบริรักษ์ | ป.ตรี | บ.บ. (การบัญชี) | 22-1-04-4201-002 | เจ้าพนักงานการเงินและบัญชี | เจ้าพนักงานการเงินและบัญชี | ทั้งไป | ขง. | เจ้าพนักงานการเงินและบัญชี | เจ้าพนักงานการเงินและบัญชี | ทั้งไป | ขง. | 506,520 | - | 506,520 | 42,210 | |
| 46 | นางสาวแสงมา สิทธิเรือง | ป.ตรี | บ.บ. (การบัญชี) | 22-1-04-4201-003 | เจ้าพนักงานการเงินและบัญชี | เจ้าพนักงานการเงินและบัญชี | ทั้งไป | ป.ง. | เจ้าพนักงานการเงินและบัญชี | เจ้าพนักงานการเงินและบัญชี | ทั้งไป | ป.ง. | 252,240 | - | 252,240 | 21,020 | |
| 47 | นางสาวนันทิยา จงเจริญ | ปวท. | บัญชี | 22-1-04-4201-004 | เจ้าพนักงานการเงินและบัญชี | เจ้าพนักงานการเงินและบัญชี | ทั้งไป | ขง. | เจ้าพนักงานการเงินและบัญชี | เจ้าพนักงานการเงินและบัญชี | ทั้งไป | ขง. | 335,520 | - | 335,520 | 27,960 | |
| 48 | นางสาวสุพิชชา กุศลพันธ์ | ป.ตรี | บ.บ. (การบัญชี) | 22-1-04-4201-005 | เจ้าพนักงานการเงินและบัญชี | เจ้าพนักงานการเงินและบัญชี | ทั้งไป | ขง. | เจ้าพนักงานการเงินและบัญชี | เจ้าพนักงานการเงินและบัญชี | ทั้งไป | ขง. | 313,440 | - | 313,440 | 26,120 | |
| 49 | นางอรุณพร ไนราช | ป.ตรี | บ.บ. (การบัญชี) | 22-1-04-4201-006 | เจ้าพนักงานการเงินและบัญชี | เจ้าพนักงานการเงินและบัญชี | ทั้งไป | ป.ง. | เจ้าพนักงานการเงินและบัญชี | เจ้าพนักงานการเงินและบัญชี | ทั้งไป | ป.ง. | 165,120 | - | 165,120 | 13,760 | |
| 50 | นางวรรณเพ็ญ เกียรติศักดิ์ | ป.ตรี | บ.บ. (การบัญชี) | 22-1-04-4201-007 | เจ้าพนักงานการเงินและบัญชี | เจ้าพนักงานการเงินและบัญชี | ทั้งไป | ขง. | เจ้าพนักงานการเงินและบัญชี | เจ้าพนักงานการเงินและบัญชี | ทั้งไป | ขง. | 302,280 | - | 302,280 | 25,190 | |
| 51 | นางสโรจิตา สิงห์คำ | ป.ตรี | บ.บ. (การบัญชี) | 22-1-04-4201-008 | เจ้าพนักงานการเงินและบัญชี | เจ้าพนักงานการเงินและบัญชี | ทั้งไป | ป.ง. | เจ้าพนักงานการเงินและบัญชี | เจ้าพนักงานการเงินและบัญชี | ทั้งไป | ป.ง. | 236,640 | - | 236,640 | 19,720 | |
| 52 | นางอภิญญา ทนทอนโต | ป.ตรี | บ.บ. (การบัญชี) | 22-1-04-4201-009 | เจ้าพนักงานการเงินและบัญชี | เจ้าพนักงานการเงินและบัญชี | ทั้งไป | ขง. | เจ้าพนักงานการเงินและบัญชี | เจ้าพนักงานการเงินและบัญชี | ทั้งไป | ขง. | 393,480 | - | 393,480 | 32,790 | |
| 53 | นางนงศิดา เกษมสุข | ปวท. | บริหารธุรกิจ (บัญชี) | 22-1-04-4201-010 | เจ้าพนักงานการเงินและบัญชี | เจ้าพนักงานการเงินและบัญชี | ทั้งไป | ป.ง. | เจ้าพนักงานการเงินและบัญชี | เจ้าพนักงานการเงินและบัญชี | ทั้งไป | ป.ง. | 248,280 | - | 248,280 | 20,690 | |
| 54 | นางอรุณพร เพชรจันทร์ | ป.ตรี | บริหารธุรกิจ (บัญชี) | 22-1-04-4201-011 | เจ้าพนักงานการเงินและบัญชี | เจ้าพนักงานการเงินและบัญชี | ทั้งไป | ป.ง. | เจ้าพนักงานการเงินและบัญชี | เจ้าพนักงานการเงินและบัญชี | ทั้งไป | ป.ง. | 162,000 | - | 162,000 | 13,500 | |
| 55 | นายณัฐกร ยืนยง | ปวส. | ช่างยนต์ | 22-1-05-2103-001 | ผู้ช่วยกรรมการคลัง | นักบริหารงานช่าง | อำนาจการท้องถิ่น | กลาง | ผู้ช่วยกรรมการคลัง | นักบริหารงานช่าง | อำนาจการท้องถิ่น | กลาง | 638,760 | 67,200 | 67,200 | 773,160 | 53,230 |
| 56 | นายณัฐกร มั่นคงเศรษฐ์ | ป.โท | วศ.บ. (การศึกษารัฐบาล) | 22-1-05-2103-002 | หัวหน้าฝ่ายเครื่องจักรกล | หัวหน้าฝ่ายเครื่องจักรกล | อำนาจการท้องถิ่น | ต้น | หัวหน้าฝ่ายเครื่องจักรกล | นักบริหารงานช่าง | อำนาจการท้องถิ่น | ต้น | 409,320 | 18,000 | 18,000 | 427,320 | 34,110 |
| 57 | นายชัชวาล ปัญญาทอง | ป.ตรี | วศ.บ. (เทคโนโลยีเครื่องจักรกล) | 22-1-05-2103-003 | หัวหน้าฝ่ายเครื่องจักรกล | หัวหน้าฝ่ายเครื่องจักรกล | อำนาจการท้องถิ่น | ต้น | หัวหน้าฝ่ายเครื่องจักรกล | นักบริหารงานช่าง | อำนาจการท้องถิ่น | ต้น | 680,760 | 18,000 | 18,000 | 698,760 | 56,730 |
| 58 | -ว่าง- | | | 22-1-05-2103-004 | หัวหน้าฝ่ายเครื่องจักรกล | หัวหน้าฝ่ายเครื่องจักรกล | อำนาจการท้องถิ่น | ต้น | หัวหน้าฝ่ายเครื่องจักรกล | นักบริหารงานช่าง | อำนาจการท้องถิ่น | ต้น | 393,600 | - | 393,600 | 41,600 | ว่างเดิม |
| 59 | นายพิชิต มงคลพันธ์ | ป.ตรี | วศ.บ. (การศึกษารัฐบาล) | 22-1-05-2103-005 | หัวหน้าฝ่ายช่างเทคนิคเครื่องจักรกล | หัวหน้าฝ่ายช่างเทคนิคเครื่องจักรกล | อำนาจการท้องถิ่น | ต้น | หัวหน้าฝ่ายช่างเทคนิคเครื่องจักรกล | นักบริหารงานช่าง | อำนาจการท้องถิ่น | ต้น | 566,880 | 18,000 | 18,000 | 584,880 | 47,240 |
| 60 | -ว่าง- | | | 22-1-05-2103-006 | หัวหน้าฝ่ายช่างเทคนิคเครื่องจักรกล | หัวหน้าฝ่ายช่างเทคนิคเครื่องจักรกล | อำนาจการท้องถิ่น | ต้น | หัวหน้าฝ่ายช่างเทคนิคเครื่องจักรกล | นักบริหารงานช่าง | อำนาจการท้องถิ่น | ต้น | 393,600 | 18,000 | 18,000 | 411,600 | ว่างเดิม |
| 61 | นางสาวกมลทิพย์ สิริคำ | ป.ตรี | บ.บ. (การบัญชี) | 22-1-05-3101-007 | นักวิชาการเงิน | นักวิชาการเงิน | วิชาการ | ขก. | นักวิชาการเงิน | นักวิชาการเงิน | วิชาการ | ขก. | 299,640 | - | 299,640 | 24,970 | |
| 62 | นางสาวกมลทิพย์ อภิญญา | ป.โท | วศ.บ. (การศึกษารัฐบาล) | 22-1-05-3101-008 | นักวิชาการเงิน | นักวิชาการเงิน | วิชาการ | ขก. | นักวิชาการเงิน | นักวิชาการเงิน | วิชาการ | ขก. | 329,760 | - | 329,760 | 27,480 | |
| 63 | นางสาวกมลทิพย์ นาคทวี | ป.ตรี | วศ.บ. (การศึกษารัฐบาล) | 22-1-05-3607-001 | นักวิชาการเงิน | นักวิชาการเงิน | วิชาการ | ป.ก. | นักวิชาการเงิน | นักวิชาการเงิน | วิชาการ | ป.ก. | 233,760 | - | 233,760 | 19,480 | |
| 64 | นายวิชาญ เสนาวัน | ป.ตรี | วศ.บ. (การศึกษารัฐบาล) | 22-1-05-3701-001 | วิศวกรโยธา | วิศวกรโยธา | วิชาการ | ขก. | วิศวกรโยธา | วิศวกรโยธา | วิชาการ | ขก. | 369,480 | - | 369,480 | 30,790 | |

| ที่ | ชื่อ-สกุล | คุณวุฒิการศึกษา | | | กรอบอัตรากำลังเดิม | | | | กรอบอัตรากำลังใหม่ | | | | เงินเดือน | | | หมายเหตุ |
|-----|-------------------------------|-----------------|--------------------------|------------------|--------------------|---------------------|---------------|------------------|--------------------------------|-----------------------|---------------------|---------------|-----------|-----------|---------------------|-------------|
| | | คุณวุฒิ | สาขา | เลขที่ตำแหน่ง | ตำแหน่ง | ชื่อตำแหน่งในสายงาน | ประเภทตำแหน่ง | ระดับ | เลขที่ตำแหน่ง | ตำแหน่ง | ชื่อตำแหน่งในสายงาน | ประเภทตำแหน่ง | ระดับ | เงินเดือน | ค่าตอบแทน/เงินพิเศษ | |
| 65 | นายธัญชัย สวัสดิ์ | ป.ศ. | ว.ศ.บ.(ศึกษารวมโยธา) | 22-1-05-3701-002 | วิศวกรโยธา | วิศวกรโยธา | ช.ค. | 22-1-05-3701-002 | วิศวกรโยธา | วิศวกรโยธา | ช.ค. | 362,640 | - | - | 362,640 | 30,220 |
| 66 | นายอนุวิทย์ สุวรรณโณชัย | ป.ศ. | ว.ศ.บ.(ศึกษารวมโยธา) | 22-1-05-3701-003 | วิศวกรโยธา | วิศวกรโยธา | ช.ค. | 22-1-05-3701-003 | วิศวกรโยธา | วิศวกรโยธา | ช.ค. | 356,160 | - | - | 356,160 | 29,680 |
| 67 | นายพิทักษ์ ทองอินทร์ | ป.ศ. | ว.ศ.บ.(ศึกษารวมโยธา) | 22-1-05-3701-004 | วิศวกรโยธา | วิศวกรโยธา | ป.ค. | 22-1-05-3701-004 | วิศวกรโยธา | วิศวกรโยธา | ป.ค. | 323,040 | - | - | 323,040 | 26,920 |
| 68 | นายชัยสิทธิ์ พงษ์กิจดิษนา | ป.ศ. | ว.ศ.บ.(ศึกษารวมโยธา) | 22-1-05-3701-005 | วิศวกรโยธา | วิศวกรโยธา | ป.ค. | 22-1-05-3701-005 | วิศวกรโยธา | วิศวกรโยธา | ป.ค. | 190,080 | - | - | 190,080 | 15,840 |
| 69 | นายณัฐพล จัยคุณ | ป.โท | ว.ศ.บ.(ศึกษารวมโยธา) | 22-1-05-3701-006 | วิศวกรโยธา | วิศวกรโยธา | ป.ค. | 22-1-05-3701-006 | วิศวกรโยธา | วิศวกรโยธา | ป.ค. | 210,840 | - | - | 210,840 | 17,570 |
| 70 | นางดวงพร วิษณุศักดิ์กุล | ป.ศ. | ส.บ.บ.(สถาปัตยกรรม) | 22-1-05-3702-001 | สถาปนิก | สถาปนิก | ช.ค. | 22-1-05-3702-001 | สถาปนิก | สถาปนิก | ช.ค. | 566,880 | - | - | 566,880 | 47,260 |
| 71 | -ว่าง- | - | - | - | - | - | - | 22-1-05-3704-001 | วิศวกรเครื่องกล | วิศวกรเครื่องกล | ป.ค./ช.ค. | - | - | - | - | กำหนดเพิ่ม |
| 72 | นางสิริจารีรัตน์ สุวรรณโณชัย | ป.ศ. | บริหารธุรกิจ (การบัญชี) | 22-1-05-4101-011 | เจ้าพนักงานธุรการ | เจ้าพนักงานธุรการ | ช.ค. | 22-1-05-4101-009 | เจ้าพนักงานธุรการ | เจ้าพนักงานธุรการ | ช.ค. | 249,360 | - | - | 249,360 | 20,780 |
| 73 | นางสาวกัญญาณี วิรัตน์ประเสริฐ | ป.ศ. | บริหารธุรกิจ (การบัญชี) | 22-1-05-4101-012 | เจ้าพนักงานธุรการ | เจ้าพนักงานธุรการ | ช.ค. | 22-1-05-4101-010 | เจ้าพนักงานธุรการ | เจ้าพนักงานธุรการ | ช.ค. | 244,320 | - | - | 244,320 | 20,360 |
| 74 | นางอัญชัญรัตน์ ภาณุธรรม | ป.ศ. | บ.บ.บ.(ช่างเทคนิคช่าง) | 22-1-05-4101-013 | เจ้าพนักงานธุรการ | เจ้าพนักงานธุรการ | ป.ค. | 22-1-05-4101-011 | เจ้าพนักงานธุรการ | เจ้าพนักงานธุรการ | ป.ค. | 162,000 | - | - | 162,000 | 13,500 |
| 75 | เจ้าภาพทิวทองอร่ามท์ สิมุกิตา | ป.ศ. | ท.บ.บ.(เทคนิคช่างเทคนิค) | 22-1-05-4701-001 | นายช่างโยธา | นายช่างโยธา | ช.ค. | 22-1-05-4701-001 | นายช่างโยธา | นายช่างโยธา | ช.ค. | 254,280 | - | - | 254,280 | 21,190 |
| 76 | นายสังกต ดวงดา | ป.ศ. | ท.บ.บ.(เทคนิคช่างเทคนิค) | 22-1-05-4701-002 | นายช่างโยธา | นายช่างโยธา | ช.ค. | 22-1-05-4701-002 | นายช่างโยธา | นายช่างโยธา | ช.ค. | - | - | - | - | เงินอุดหนุน |
| 77 | -ว่าง- | - | - | 22-1-05-4701-003 | นายช่างโยธา | นายช่างโยธา | ป.ค./ช.ค. | 22-1-05-4701-003 | นายช่างโยธา | นายช่างโยธา | ป.ค./ช.ค. | 297,900 | - | - | 297,900 | บางเดือน |
| 78 | นายบุญวิฑูร์ จันทะประทีป | ป.ศ. | ว.ศ.บ.(ศึกษารวมโยธา) | 22-1-05-4701-004 | นายช่างโยธา | นายช่างโยธา | ช.ค. | 22-1-05-4701-004 | นายช่างโยธา | นายช่างโยธา | ช.ค. | 264,480 | - | - | 264,480 | 22,040 |
| 79 | นายบรรจง เปรตจิต | ป.ศ. | ว.ศ.บ.(ศึกษารวมโยธา) | 22-1-05-4701-005 | นายช่างโยธา | นายช่างโยธา | ช.ค. | 22-1-05-4701-005 | นายช่างโยธา | นายช่างโยธา | ช.ค. | 522,960 | - | - | 522,960 | 43,580 |
| 80 | นายพิพัฒน์ พงษ์ประเสริฐ | ป.ศ. | ว.ศ.บ.(ศึกษารวมโยธา) | 22-1-05-4701-006 | นายช่างโยธา | นายช่างโยธา | ช.ค. | 22-1-05-4701-006 | นายช่างโยธา | นายช่างโยธา | ช.ค. | 254,280 | - | - | 254,280 | 21,190 |
| 81 | นายเอธิม นิลาบุตร | ป.ศ. | บ.บ.บ.(ช่างเทคนิคช่าง) | 22-1-05-4701-007 | นายช่างโยธา | นายช่างโยธา | ช.ค. | 22-1-05-4701-007 | นายช่างโยธา | นายช่างโยธา | ช.ค. | 453,480 | - | - | 453,480 | 37,790 |
| 82 | นายประทีป โห้ตฤณ | ป.ศ. | ช่างก่อสร้าง | 22-1-05-4701-008 | นายช่างโยธา | นายช่างโยธา | ช.ค. | 22-1-05-4701-008 | นายช่างโยธา | นายช่างโยธา | ช.ค. | 490,800 | - | - | 490,800 | 40,900 |
| 83 | -ว่าง- | - | - | 22-1-05-4701-009 | นายช่างโยธา | นายช่างโยธา | ป.ค./ช.ค. | 22-1-05-4701-009 | นายช่างโยธา | นายช่างโยธา | ป.ค./ช.ค. | 297,900 | - | - | 297,900 | บางเดือน |
| 84 | -ว่าง- | - | - | 22-1-05-4701-010 | นายช่างโยธา | นายช่างโยธา | ป.ค./ช.ค. | 22-1-05-4701-010 | นายช่างโยธา | นายช่างโยธา | ป.ค./ช.ค. | 297,900 | - | - | 297,900 | บางเดือน |
| 85 | นายชัยวุฒิ ทรัพย์ | ป.ศ. | ช่างก่อสร้าง | 22-1-05-4701-011 | นายช่างโยธา | นายช่างโยธา | ช.ค. | 22-1-05-4701-011 | นายช่างโยธา | นายช่างโยธา | ช.ค. | 357,720 | - | - | 357,720 | 29,810 |
| 86 | -ว่าง- | - | - | 22-1-05-4701-012 | นายช่างโยธา | นายช่างโยธา | ป.ค./ช.ค. | 22-1-05-4701-012 | นายช่างโยธา | นายช่างโยธา | ป.ค./ช.ค. | 297,900 | - | - | 297,900 | บางเดือน |
| 87 | นายพงษ์รัตน์ พันธุ์ศิริ | ป.ศ. | ท.บ.บ.(เทคนิคช่างเทคนิค) | 22-1-05-4702-001 | นายช่างเขียนแบบ | นายช่างเขียนแบบ | ช.ค. | 22-1-05-4702-001 | นายช่างเขียนแบบ | นายช่างเขียนแบบ | ช.ค. | 313,440 | - | - | 313,440 | 26,120 |
| 88 | นายพรพอล เอื้อฤกษ์กุล | ป.ศ. | ช่างเทคนิคสถาปัตยกรรม | 22-1-05-4702-002 | นายช่างเขียนแบบ | นายช่างเขียนแบบ | ป.ค. | 22-1-05-4702-002 | นายช่างเขียนแบบ | นายช่างเขียนแบบ | ป.ค. | 162,000 | - | - | 162,000 | 13,500 |
| 89 | นายดิเรก พิทักษ์ | ป.ศ. | ช่างยนต์ | 22-1-05-4705-001 | นายช่างเครื่องกล | นายช่างเครื่องกล | ช.ค. | 22-1-05-4705-001 | นายช่างเครื่องกล | นายช่างเครื่องกล | ช.ค. | 539,880 | - | - | 539,880 | 44,990 |
| 90 | นายอนันต์ ศรีอัครวิทย์ | ป.ศ. | ช่างยนต์ | 22-1-05-4705-002 | นายช่างเครื่องกล | นายช่างเครื่องกล | ช.ค. | 22-1-05-4705-002 | นายช่างเครื่องกล | นายช่างเครื่องกล | ช.ค. | 514,680 | - | - | 514,680 | 42,890 |
| 91 | นายอนุเกศ วิลาวัณ | ป.ศ. | ช่างยนต์ | 22-1-05-4705-003 | นายช่างเครื่องกล | นายช่างเครื่องกล | ช.ค. | 22-1-05-4705-003 | นายช่างเครื่องกล | นายช่างเครื่องกล | ช.ค. | 375,120 | - | - | 375,120 | 31,260 |
| 92 | จำเริญศรีวิวัฒน์ สิทธิ | ป.ศ. | เครื่องกล | 22-1-05-4705-004 | นายช่างเครื่องกล | นายช่างเครื่องกล | ป.ค. | 22-1-05-4705-004 | นายช่างเครื่องกล | นายช่างเครื่องกล | ป.ค. | 295,680 | - | - | 295,680 | 24,640 |
| 93 | นายอนันต์ สุนทรเกษม | ป.ศ. | ช่างยนต์ | 22-1-05-4705-005 | นายช่างเครื่องกล | นายช่างเครื่องกล | ช.ค. | 22-1-05-4705-005 | นายช่างเครื่องกล | นายช่างเครื่องกล | ช.ค. | 280,440 | - | - | 280,440 | 23,370 |
| 94 | สิริอาภาจริยชัย จันดี | ป.ศ. | เครื่องกล | 22-1-05-4705-006 | นายช่างเครื่องกล | นายช่างเครื่องกล | ช.ค. | 22-1-05-4705-006 | นายช่างเครื่องกล | นายช่างเครื่องกล | ช.ค. | 426,480 | - | - | 426,480 | 35,540 |
| 95 | นายศิงห์ ธนพงษ์พิทักษ์ | ป.ศ. | ช่างไฟฟ้ากำลัง | 22-1-05-4706-002 | นายช่างไฟฟ้า | นายช่างไฟฟ้า | ช.ค. | 22-1-05-4706-002 | นายช่างไฟฟ้า | นายช่างไฟฟ้า | ช.ค. | 307,920 | - | - | 307,920 | 25,660 |
| 96 | -ว่าง- | - | - | - | - | - | - | 22-1-06-2104-001 | ผู้อำนวยการกองช่างสุข | ผู้อำนวยการกองช่างสุข | กลาง | - | - | - | - | กำหนดเพิ่ม |
| 97 | -ว่าง- | - | - | - | - | - | - | 22-1-06-2104-002 | หัวหน้าฝ่ายป้องกันและควบคุมโรค | ผู้อำนวยการกองช่าง | ต้น | - | - | - | - | กำหนดเพิ่ม |
| 98 | -ว่าง- | - | - | - | - | - | - | 22-1-06-2104-003 | หัวหน้าฝ่ายส่งเสริมสุขภาพ | ผู้อำนวยการกองช่าง | ต้น | - | - | - | - | กำหนดเพิ่ม |

| ที่ | ชื่อ-สกุล | คุณวุฒิการศึกษา | | กรอบอัตรากำลังเดิม | | | | | | กรอบอัตรากำลังใหม่ | | | | | | เงินเดือน | | หมายเหตุ |
|-----|-----------------------------|-----------------|-----------------------|--------------------|------------|---------------------|---------------|--------|---------------|--------------------|---------------------|---------------|-------|-----------|---------------------|-----------|-------------|----------|
| | | คุณวุฒิ | สาขา | เลขที่ตำแหน่ง | ตำแหน่ง | ชื่อตำแหน่งในสายงาน | ประเภทตำแหน่ง | ระดับ | เลขที่ตำแหน่ง | ตำแหน่ง | ชื่อตำแหน่งในสายงาน | ประเภทตำแหน่ง | ระดับ | เงินเดือน | ค่าตอบแทน/เงินพิเศษ | รวม/ปี | | |
| 131 | -ว่าง- | - | - | 221086500451 | ครู | | ครู | การสอน | (ศ.3) | 221086500451 | ครู | การสอน | (ศ.3) | - | - | - | เงินอุดหนุน | |
| 132 | นางนงนิตดา สุขเจริญ | ป.ตรี | ศ.บ.(การศึกษาทั่วไป) | 221086500452 | ครู | | ครู | การสอน | (ศ.3) | 221086500452 | ครู | การสอน | (ศ.3) | - | - | - | เงินอุดหนุน | |
| 133 | นางสาวกัญญา สารสิทธิ์ | ป.ตรี | ศ.บ.(การศึกษาทั่วไป) | 221086500453 | ครู | | ครู | การสอน | (ศ.2) | 221086500453 | ครู | การสอน | (ศ.2) | - | - | - | เงินอุดหนุน | |
| 134 | นางจริญญา เชิดชูพันธ์ | ป.ตรี | ศ.บ.(ภาษาอังกฤษ) | 221086500454 | ครู | | ครู | การสอน | (ศ.2) | 221086500454 | ครู | การสอน | (ศ.2) | - | - | - | เงินอุดหนุน | |
| 135 | -ว่าง- | - | - | 221086500455 | ครู | | ครู | การสอน | (ศ.2) | 221086500455 | ครู | การสอน | (ศ.2) | - | - | - | เงินอุดหนุน | |
| 136 | นางสาวอรุณา ฉวีทอง | ป.ตรี | ศ.บ.(เคมี) | 221086500456 | ครู | | ครู | การสอน | (ศ.2) | 221086500456 | ครู | การสอน | (ศ.2) | - | - | - | เงินอุดหนุน | |
| 137 | นางสาวกัญรัตน์ เสงภูถ | ป.โท | วท.บ.(วิทยาศาสตร์) | 221086500457 | ครู | | ครู | การสอน | (ศ.2) | 221086500457 | ครู | การสอน | (ศ.2) | - | - | - | เงินอุดหนุน | |
| 138 | นางสาวอุกฤษ บัณฑิตา | ป.ตรี | ศ.บ.(ภาษาอังกฤษ) | 221086500458 | ครู | | ครู | การสอน | (ศ.3) | 221086500458 | ครู | การสอน | (ศ.3) | - | - | - | เงินอุดหนุน | |
| 139 | นางสาวกรรณีย์ หวังเชื้อ | ป.ตรี | ศ.บ.(สังคมศึกษา) | 221086500459 | ครูผู้ช่วย | | ครูผู้ช่วย | การสอน | - | 221086500459 | ครูผู้ช่วย | การสอน | - | - | - | - | เงินอุดหนุน | |
| 140 | นางสาวรัตนกรรณีย์ จินนา | ป.ตรี | ศ.บ.(สังคมศึกษา) | 221086500460 | ครูผู้ช่วย | | ครูผู้ช่วย | การสอน | - | 221086500460 | ครูผู้ช่วย | การสอน | - | - | - | - | เงินอุดหนุน | |
| 141 | นางสาวกรรณิศา ปรัชญาภาณุ | ป.โท | ศ.บ.(ทฤษฎีคณิตศาสตร์) | 221086500461 | ครู | | ครู | การสอน | (ศ.3) | 221086500461 | ครู | การสอน | (ศ.3) | - | - | - | เงินอุดหนุน | |
| 142 | นางนงนิตดา เจริญโพธิ์ | ป.ตรี | วท.บ.(บัญชี) | 221086500462 | ครู | | ครู | การสอน | (ศ.2) | 221086500462 | ครู | การสอน | (ศ.2) | - | - | - | เงินอุดหนุน | |
| 143 | นายพงษ์รัตน์ พรมสูงแสง | ป.ตรี | ศ.บ.(ภาษาไทย) | 221086500463 | ครู | | ครู | การสอน | (ศ.3) | 221086500463 | ครู | การสอน | (ศ.3) | - | - | - | เงินอุดหนุน | |
| 144 | นายคณิศร์เจเน สาสีพันธ์ | ป.ตรี | ศ.บ.(คณิตศาสตร์) | 221086500464 | ครู | | ครู | การสอน | (ศ.1) | 221086500464 | ครู | การสอน | (ศ.1) | - | - | - | เงินอุดหนุน | |
| 145 | -ว่าง- | - | - | 221086500465 | ครู | | ครู | การสอน | (ศ.2) | 221086500465 | ครู | การสอน | (ศ.2) | - | - | - | เงินอุดหนุน | |
| 146 | นางนงนิตดา สิทธิพิศาล | ป.ตรี | วท.บ.(ฟิสิกส์) | 221086500466 | ครูผู้ช่วย | | ครูผู้ช่วย | การสอน | - | 221086500466 | ครูผู้ช่วย | การสอน | - | - | - | - | เงินอุดหนุน | |
| 147 | นางสาวนงนุช บุญพันธ์ | ป.ตรี | ศ.บ.(คณิตศาสตร์) | 221086500467 | ครู | | ครู | การสอน | (ศ.2) | 221086500467 | ครู | การสอน | (ศ.2) | - | - | - | เงินอุดหนุน | |
| 148 | นางจริญญา วงษ์นิยม | ป.ตรี | ศ.บ.(ภาษาไทย) | 221086500468 | ครู | | ครู | การสอน | (ศ.1) | 221086500468 | ครู | การสอน | (ศ.1) | - | - | - | เงินอุดหนุน | |
| 149 | นายพิษณุ บัณฑิตา | ป.ตรี | ศ.บ.(บริหารการศึกษา) | 221086500469 | ครู | | ครู | การสอน | (ศ.2) | 221086500469 | ครู | การสอน | (ศ.2) | - | - | - | เงินอุดหนุน | |
| 150 | นางสาวสุวิภา ภักดีวัฒน์ | ป.ตรี | ศ.บ.(คณิตศาสตร์) | 221086500470 | ครู | | ครู | การสอน | (ศ.3) | 221086500470 | ครู | การสอน | (ศ.3) | - | - | - | เงินอุดหนุน | |
| 151 | -ว่าง- | - | - | 221086500471 | ครู | | ครู | การสอน | (ศ.3) | 221086500471 | ครู | การสอน | (ศ.3) | - | - | - | เงินอุดหนุน | |
| 152 | -ว่าง- | - | - | 221086500472 | ครู | | ครู | การสอน | (ศ.3) | 221086500472 | ครู | การสอน | (ศ.3) | - | - | - | เงินอุดหนุน | |
| 153 | -ว่าง- | - | - | 221086500473 | ครู | | ครู | การสอน | (ศ.2) | 221086500473 | ครู | การสอน | (ศ.2) | - | - | - | เงินอุดหนุน | |
| 154 | นายวิบูลย์ บัวคำ | ป.โท | ศ.บ.(คณิตศาสตร์) | 221086500474 | ครู | | ครู | การสอน | (ศ.3) | 221086500474 | ครู | การสอน | (ศ.3) | - | - | - | เงินอุดหนุน | |
| 155 | นายศุภสิทธิ์ วิเชียรขาว | ป.ตรี | ศ.บ.(สังคมศึกษา) | 221086500475 | ครู | | ครู | การสอน | (ศ.3) | 221086500475 | ครู | การสอน | (ศ.3) | - | - | - | เงินอุดหนุน | |
| 156 | นางจริญญา เลิศคชวงษ์ | ป.ตรี | ศ.บ.(ภาษาอังกฤษ) | 221086500476 | ครู | | ครู | การสอน | (ศ.3) | 221086500476 | ครู | การสอน | (ศ.3) | - | - | - | เงินอุดหนุน | |
| 157 | นางสาวจิตชนก เวียงป้อม | ป.ตรี | ศ.บ.(ภาษาไทย) | 221086500477 | ครู | | ครู | การสอน | (ศ.1) | 221086500477 | ครู | การสอน | (ศ.1) | - | - | - | เงินอุดหนุน | |
| 158 | นายประวีร์พร หองเชื้อ | ป.ตรี | ศ.บ.(ภาษาไทย) | 221086500478 | ครู | | ครู | การสอน | (ศ.1) | 221086500478 | ครู | การสอน | (ศ.1) | - | - | - | เงินอุดหนุน | |
| 159 | นางสาวกรรณีย์ บุญคง | ป.ตรี | ศ.บ.(ภาษาไทย) | 221086500479 | ครู | | ครู | การสอน | (ศ.1) | 221086500479 | ครู | การสอน | (ศ.1) | - | - | - | เงินอุดหนุน | |
| 160 | นางสาวกรรณีย์ สมนาย | ป.ตรี | ศ.บ.(ภาษาอังกฤษ) | 221086500480 | ครู | | ครู | การสอน | (ศ.1) | 221086500480 | ครู | การสอน | (ศ.1) | - | - | - | เงินอุดหนุน | |
| 161 | นายสุคนธ์วิทย์ ไชยโยธา | ป.ตรี | ศ.บ.(ภาษาอังกฤษ) | 221086500481 | ครู | | ครู | การสอน | (ศ.3) | 221086500481 | ครู | การสอน | (ศ.3) | - | - | - | เงินอุดหนุน | |
| 162 | นางสาวรัตนกานต์ สุจริตรัมย์ | ป.ตรี | วท.บ.(ชีววิทยา) | 221086500482 | ครู | | ครู | การสอน | (ศ.3) | 221086500482 | ครู | การสอน | (ศ.3) | - | - | - | เงินอุดหนุน | |
| 163 | นายสมเกียรติ ตระนากอง | ป.ตรี | ศ.บ.(ดนตรี) | 221086500483 | ครู | | ครู | การสอน | (ศ.2) | 221086500483 | ครู | การสอน | (ศ.2) | - | - | - | เงินอุดหนุน | |
| 164 | นายเอกภพ ปัญญาภาวิน | ป.ตรี | ศ.บ.(ฟิสิกส์) | 221086500484 | ครู | | ครู | การสอน | (ศ.2) | 221086500484 | ครู | การสอน | (ศ.2) | - | - | - | เงินอุดหนุน | |
| 165 | นางวรรณกมล ธูปมงคล | ป.ตรี | ศ.บ.(การศึกษาทั่วไป) | 221086500485 | ครู | | ครู | การสอน | (ศ.3) | 221086500485 | ครู | การสอน | (ศ.3) | - | - | - | เงินอุดหนุน | |

| ที่ | ชื่อ-สกุล | คุณสมบัติการศึกษา | | | กรอบอัตราค่าจ้างเดิม | | | | กรอบอัตราค่าจ้างใหม่ | | | | เงินเดือน | | | หมายเหตุ |
|--------------------------|---------------------------|-------------------|----------------------|-----------------------------------|----------------------|-----------------------------------|-----------|---------------|----------------------|-----------------------------------|-----------|-----------|-------------------------|--------|-------------|----------|
| | | คุณวุฒิ | สาขา | ตำแหน่ง | ตำแหน่ง | ตำแหน่ง | ระดับ | เลขที่ตำแหน่ง | ตำแหน่ง | ตำแหน่ง | ระดับ | เงินเดือน | ค่าตอบแทน/เงินเพิ่มอื่น | เงิน | รวม/ปี | |
| 166 | นางสาวสุวิมล แซ่เดี่ยว | ป.โท | ค.บ.ม.(คณิตศาสตร์) | ครู | 221086500486 | ครู | การสอน | (ค.ศ.2) | 221086500486 | ครู | การสอน | (ค.ศ.2) | - | - | เงินอุดหนุน | |
| 167 | นางสาวสุพินา ฤทธิบำรุง | ป.ตรี | ค.บ.(อังกฤษ) | ครู | 221086500487 | ครู | การสอน | (ค.ศ.2) | 221086500487 | ครู | การสอน | (ค.ศ.2) | - | - | เงินอุดหนุน | |
| 168 | นางสุธิดา นิเววัฒนา | ป.ตรี | ค.บ.เศรษกิจบริหาร | ครู | 221086500488 | ครู | การสอน | (ค.ศ.2) | 221086500488 | ครู | การสอน | (ค.ศ.2) | - | - | เงินอุดหนุน | |
| 169 | นางณัฐิณันต์ แสงรัชย์ | ป.ตรี | ท.บ.(บริหาร) | ครู | 221086500489 | ครู | การสอน | (ค.ศ.2) | 221086500489 | ครู | การสอน | (ค.ศ.2) | - | - | เงินอุดหนุน | |
| 170 | นางสาวกริษาภัทรย์ กิมมีย์ | ป.โท | ท.บ.เศรษฐศาสตร์ | ครู | 221086500490 | ครู | การสอน | (ค.ศ.2) | 221086500490 | ครู | การสอน | (ค.ศ.2) | - | - | เงินอุดหนุน | |
| 171 | นางนันทิชา ดิถัญญ์ | ป.ตรี | ค.บ.(เทคโนโลยี) | ครู | 221086500491 | ครู | การสอน | (ค.ศ.1) | 221086500491 | ครู | การสอน | (ค.ศ.1) | - | - | เงินอุดหนุน | |
| 172 | นายพรินทร์ ศรีวัชร | ป.โท | น.บ.ม.(บริหารธุรกิจ) | ครู | 221086500493 | ครู | การสอน | (ค.ศ.2) | 221086500493 | ครู | การสอน | (ค.ศ.2) | - | - | เงินอุดหนุน | |
| 173 | -ว่าง- | - | - | ครูผู้ช่วย | 221086500497 | ครูผู้ช่วย | การสอน | - | 221086500497 | ครูผู้ช่วย | การสอน | - | - | - | เงินอุดหนุน | |
| 174 | นายอนันต์ สิตปัสกร | ป.โท | ท.บ.เศรษฐศาสตร์ | ครู | 221086500498 | ครู | การสอน | (ค.ศ.1) | 221086500498 | ครู | การสอน | (ค.ศ.1) | - | - | เงินอุดหนุน | |
| 175 | -ว่าง- | - | - | ครูผู้ช่วย | 221086500499 | ครูผู้ช่วย | การสอน | - | 221086500499 | ครูผู้ช่วย | การสอน | - | - | - | เงินอุดหนุน | |
| 176 | -ว่าง- | - | - | ครูผู้ช่วย | 221086500500 | ครูผู้ช่วย | การสอน | - | 221086500500 | ครูผู้ช่วย | การสอน | - | - | - | เงินอุดหนุน | |
| 177 | -ว่าง- | - | - | ครูผู้ช่วย | 221086500501 | ครูผู้ช่วย | การสอน | - | 221086500501 | ครูผู้ช่วย | การสอน | - | - | - | เงินอุดหนุน | |
| 178 | -ว่าง- | - | - | ครูผู้ช่วย | 221086500502 | ครูผู้ช่วย | การสอน | - | 221086500502 | ครูผู้ช่วย | การสอน | - | - | - | เงินอุดหนุน | |
| 179 | นางสาววิภา โจนชาติ | ป.ตรี | ค.บ.(ภาษาไทย) | ครู | 221086500503 | ครู | การสอน | (ค.ศ.1) | 221086500503 | ครู | การสอน | (ค.ศ.1) | - | - | เงินอุดหนุน | |
| 180 | นายอัครินทร์ บำรุงรัมย์ | ป.ตรี | ค.บ.(เทคโนโลยี) | ครู | 221086500504 | ครู | การสอน | (ค.ศ.1) | 221086500504 | ครู | การสอน | (ค.ศ.1) | - | - | เงินอุดหนุน | |
| 181 | -ว่าง- | - | - | ครูผู้ช่วย | 221086500505 | ครูผู้ช่วย | การสอน | - | 221086500505 | ครูผู้ช่วย | การสอน | - | - | - | เงินอุดหนุน | |
| 182 | -ว่าง- | - | - | ครูผู้ช่วย | 221086500506 | ครูผู้ช่วย | การสอน | - | 221086500506 | ครูผู้ช่วย | การสอน | - | - | - | เงินอุดหนุน | |
| กองสวัสดิการสังคม | | | | | | | | | | | | | | | | |
| 183 | นางกาญจนา ไชยพรม | ป.ตรี | ค.บ.สังคมสงเคราะห์ | ผู้ช่วยกรรมการส่งเสริมคุณภาพชีวิต | 22-1-18-2101-017 | ผู้ช่วยกรรมการส่งเสริมคุณภาพชีวิต | งานบริการ | กลาง | 22-1-11-2105-001 | ผู้ช่วยกรรมการส่งเสริมคุณภาพชีวิต | งานบริการ | กลาง | - | - | เงินอุดหนุน | |
| 184 | นางจันทิมา ใจประจักษ์ | ป.โท | น.บ.บริหาร | หัวหน้าฝ่ายบริหาร | 22-1-18-2101-019 | หัวหน้าฝ่ายบริหาร | งานบริการ | ต้น | 22-1-11-2105-002 | หัวหน้าฝ่ายบริหาร | งานบริการ | ต้น | 409,320 | 18,000 | 427,320 | |
| 185 | นายพิเชษฐ์ สุวรรณศรี | ป.โท | น.บ.ม.(บริหาร) | หัวหน้าฝ่ายบริหาร | 22-1-18-2101-020 | หัวหน้าฝ่ายบริหาร | งานบริการ | ต้น | 22-1-11-2105-003 | หัวหน้าฝ่ายบริหาร | งานบริการ | ต้น | 396,000 | 18,000 | 414,000 | |
| 186 | -ว่าง- | - | - | หัวหน้าฝ่ายบริหาร | 22-1-18-2101-018 | หัวหน้าฝ่ายบริหาร | งานบริการ | ต้น | 22-1-11-2101-015 | หัวหน้าฝ่ายบริหาร | งานบริการ | ต้น | 393,600 | 18,000 | 411,600 | |
| 187 | -ว่าง- | - | - | หัวหน้าฝ่ายบริหาร | 22-1-18-3101-020 | หัวหน้าฝ่ายบริหาร | งานบริการ | ป.ก./ช.ก. | 22-1-11-3101-013 | หัวหน้าฝ่ายบริหาร | งานบริการ | ป.ก./ช.ก. | 355,320 | - | 355,320 | |
| 188 | นางสาววิบูลย์ กล้าเจริญ | ป.โท | ร.ม.(รัฐศาสตร์) | หัวหน้าฝ่ายบริหาร | 22-1-18-3101-021 | หัวหน้าฝ่ายบริหาร | งานบริการ | ช.ก. | 22-1-11-3101-014 | หัวหน้าฝ่ายบริหาร | งานบริการ | ช.ก. | 336,360 | - | 336,360 | |
| 189 | -ว่าง- | - | - | หัวหน้าฝ่ายบริหาร | 22-1-18-3602-001 | หัวหน้าฝ่ายบริหาร | งานบริการ | ป.ก./ช.ก. | 22-1-11-3602-001 | หัวหน้าฝ่ายบริหาร | งานบริการ | ป.ก./ช.ก. | 355,320 | - | 355,320 | |
| 190 | นางสาวดวงทิพย์ ศักดา | ป.ตรี | ท.บ.(พยาบาล) | พยาบาลวิชาชีพ | 22-1-18-3602-002 | พยาบาลวิชาชีพ | งานบริการ | ป.ก. | 22-1-11-3602-002 | พยาบาลวิชาชีพ | งานบริการ | ป.ก. | 218,400 | - | 218,400 | |
| 191 | -ว่าง- | - | - | พยาบาลวิชาชีพ | 22-1-18-3602-003 | พยาบาลวิชาชีพ | งานบริการ | ป.ก./ช.ก. | 22-1-11-3602-003 | พยาบาลวิชาชีพ | งานบริการ | ป.ก./ช.ก. | 355,320 | - | 355,320 | |
| 192 | -ว่าง- | - | - | พยาบาลวิชาชีพ | 22-1-18-3603-001 | พยาบาลวิชาชีพ | งานบริการ | ป.ก./ช.ก. | 22-1-11-3603-001 | พยาบาลวิชาชีพ | งานบริการ | ป.ก./ช.ก. | 355,320 | - | 355,320 | |
| 193 | นางสาวพวง เติมหอ | ป.ตรี | น.บ.(บริหาร) | นักกายภาพบำบัด | 22-1-18-3801-001 | นักกายภาพบำบัด | งานบริการ | ป.ก. | 22-1-11-3801-001 | นักกายภาพบำบัด | งานบริการ | ป.ก. | 266,760 | - | 266,760 | |
| 194 | นางสาววิมล วิมลศิลป์ | ป.โท | ร.ม.(รัฐศาสตร์) | นักพัฒนาชุมชน | 22-1-18-3801-002 | นักพัฒนาชุมชน | งานบริการ | ช.ก. | 22-1-11-3801-002 | นักพัฒนาชุมชน | งานบริการ | ช.ก. | 402,720 | - | 402,720 | |
| 195 | นางสาวทิพย์ แก้วเกษ | ป.ตรี | ค.บ.สังคมสงเคราะห์ | นักสังคมสงเคราะห์ | 22-1-18-3802-001 | นักสังคมสงเคราะห์ | งานบริการ | ป.ก. | 22-1-11-3802-001 | นักสังคมสงเคราะห์ | งานบริการ | ป.ก. | 214,560 | - | 214,560 | |
| 196 | -ว่าง- | - | - | นักสังคมสงเคราะห์ | 22-1-18-3802-002 | นักสังคมสงเคราะห์ | งานบริการ | ป.ก./ช.ก. | 22-1-11-3802-002 | นักสังคมสงเคราะห์ | งานบริการ | ป.ก./ช.ก. | 355,320 | - | 355,320 | |
| 197 | นางนงนภพร พงศ์อนาพร | ป.ตรี | ค.บ.(รัฐศาสตร์) | เจ้าหน้าที่งานธุรการ | 22-1-18-4101-017 | เจ้าหน้าที่งานธุรการ | งานบริการ | ป.ก. | 22-1-11-4101-016 | เจ้าหน้าที่งานธุรการ | งานบริการ | ป.ก. | 146,640 | - | 146,640 | |
| 198 | นางสาวศิริมา ถิ่นบุญ | ป.ว.ส. | การบัญชี | เจ้าหน้าที่งานธุรการ | 22-1-18-4201-014 | เจ้าหน้าที่งานธุรการ | งานบริการ | ป.ก. | 22-1-11-4201-012 | เจ้าหน้าที่งานธุรการ | งานบริการ | ป.ก. | 143,520 | - | 143,520 | |

| ที่ | ชื่อ-สกุล | คุณวุฒิการศึกษา | | กรอบอัตราเก่าเดิม | | | | กรอบอัตราเก่าตั้งใหม่ | | | | เงินเดือน | | | หมายเหตุ | | |
|-------------------------------|-------------------------------|-----------------|------------------------|-------------------|---------------------------------------|---------------------|------------------|-----------------------|------------------|---------------------------------------|---------------------|------------------|---------|-----------|----------|---------------------|--------|
| | | คุณวุฒิ | สาขา | เลขที่ตำแหน่ง | ตำแหน่ง | ชื่อตำแหน่งในสายงาน | ประเภทตำแหน่ง | ระดับ | เลขที่ตำแหน่ง | ตำแหน่ง | ชื่อตำแหน่งในสายงาน | ประเภทตำแหน่ง | ระดับ | เงินเดือน | | ค่าตอบแทน/เงินพิเศษ | รวม/ปี |
| 231 | นางสาวพนา อายมทอง | ป.บส. | บัญชี | 22-1-21-4203-006 | เจ้าพนักงานพัสดุ | เจ้าพนักงานพัสดุ | ทั่วไป | ขง. | 22-1-21-4203-006 | เจ้าพนักงานพัสดุ | ทั่วไป | ขง. | 406,440 | - | 406,440 | 33,870 | |
| 232 | นางสาวสิริทิพย์ แดงไม้ | ป.บส. | คอมพิวเตอร์ธุรกิจ | 22-1-21-4203-007 | เจ้าพนักงานพัสดุ | เจ้าพนักงานพัสดุ | ทั่วไป | ป.จ. | 22-1-21-4203-007 | เจ้าพนักงานพัสดุ | ทั่วไป | ป.จ. | 188,640 | - | 188,640 | 15,720 | |
| 233 | นางนงนุชศศิณี หุ่นอ่ำ | ป.บส. | คอมพิวเตอร์ธุรกิจ | 22-1-21-4203-008 | เจ้าพนักงานพัสดุ | เจ้าพนักงานพัสดุ | ทั่วไป | ป.จ. | 22-1-21-4203-008 | เจ้าพนักงานพัสดุ | ทั่วไป | ป.จ. | 210,840 | - | 210,840 | 17,570 | |
| 234 | นางสาวสุวิมลธิดา วัชรธรรมรงค์ | ป.ต.อ. | การบัญชี | 22-1-21-4203-009 | เจ้าพนักงานพัสดุ | เจ้าพนักงานพัสดุ | ทั่วไป | ขง. | 22-1-21-4203-009 | เจ้าพนักงานพัสดุ | ทั่วไป | ขง. | 302,280 | - | 302,280 | 25,190 | |
| 235 | นายทิมภาส สรสิทธิ์ | ป.บส. | การบัญชี | 22-1-21-4203-010 | เจ้าพนักงานพัสดุ | เจ้าพนักงานพัสดุ | ทั่วไป | ป.จ. | 22-1-21-4203-010 | เจ้าพนักงานพัสดุ | ทั่วไป | ป.จ. | 143,520 | - | 143,520 | 11,960 | |
| กองการเจ้าหน้าที่ | | | | | | | | | | | | | | | | | |
| 236 | จ่านายเอกพร เกษมกล | ป.โท | บ.ม. (บริหารธุรกิจ) | 22-1-29-2101-021 | ผู้อำนวยการกองการเจ้าหน้าที่ | นักบริหารงานทั่วไป | อำนาจการท้องถิ่น | กลาง | 22-1-29-2101-020 | ผู้อำนวยการกองการเจ้าหน้าที่ | นักบริหารงานทั่วไป | อำนาจการท้องถิ่น | กลาง | 558,720 | 67,200 | 625,920 | 46,560 |
| 237 | นายประยูร เกษมกล | ป.ตรี | ศ.บ. (รัฐศาสตร์) | 22-1-29-2101-022 | หัวหน้าฝ่ายส่งเสริมและพัฒนาบุคลากร | นักบริหารงานทั่วไป | อำนาจการท้องถิ่น | ค.ม. | 22-1-29-2101-021 | หัวหน้าฝ่ายส่งเสริมและพัฒนาบุคลากร | นักบริหารงานทั่วไป | อำนาจการท้องถิ่น | ค.ม. | 389,400 | - | 389,400 | 32,450 |
| 238 | นายเนาวพล รัศมี | ป.ตรี | พ.บ. (บริหารการคลัง) | 22-1-29-2101-023 | หัวหน้าฝ่ายบริหารและบรรจุแต่งตั้ง | นักบริหารงานทั่วไป | อำนาจการท้องถิ่น | ค.ม. | 22-1-29-2101-022 | หัวหน้าฝ่ายบริหารและบรรจุแต่งตั้ง | นักบริหารงานทั่วไป | อำนาจการท้องถิ่น | ค.ม. | 389,400 | - | 389,400 | 32,450 |
| 239 | นายอนุพันธ์ เวียงสุกุล | ป.โท | พ.บ. (บริหารการคลัง) | 22-1-29-2101-024 | หัวหน้าฝ่ายสนับสนุนและส่งเสริมคุณธรรม | นักบริหารงานทั่วไป | อำนาจการท้องถิ่น | ค.ม. | 22-1-29-2101-023 | หัวหน้าฝ่ายสนับสนุนและส่งเสริมคุณธรรม | นักบริหารงานทั่วไป | อำนาจการท้องถิ่น | ค.ม. | 396,000 | 18,000 | 414,000 | 33,000 |
| 240 | นางสาววรรณปทุม ประสิทธิ์โชค | ป.โท | พ.บ. (บริหารการคลัง) | 22-1-29-3102-001 | นักจัดการงานทั่วไป | นักจัดการงานทั่วไป | วิชาการ | ขท. | 22-1-29-3102-001 | นักจัดการงานทั่วไป | วิชาการ | ขท. | 356,560 | - | 356,560 | 28,090 | |
| 241 | นางสาวมัทธิดา ดวงระเณม | ป.ตรี | ร.บ. (รัฐศาสตร์) | 22-1-29-3102-002 | นักทรัพยากรบุคคล | นักทรัพยากรบุคคล | วิชาการ | ป.ก. | 22-1-29-3102-001 | นักทรัพยากรบุคคล | วิชาการ | ป.ก. | 214,560 | - | 214,560 | 17,880 | |
| 242 | นางสาวพรทิพย์ ยอดบุตร | ป.ตรี | ศ.บ. (รัฐศาสตร์) | 22-1-29-3102-002 | นักทรัพยากรบุคคล | นักทรัพยากรบุคคล | วิชาการ | ขท. | 22-1-29-3102-002 | นักทรัพยากรบุคคล | วิชาการ | ขท. | 376,080 | - | 376,080 | 31,340 | |
| 243 | นายมงคล วัฒนศิริ | ป.ตรี | ร.บ. (รัฐศาสตร์) | 22-1-29-3102-003 | นักทรัพยากรบุคคล | นักทรัพยากรบุคคล | วิชาการ | ป.ก. | 22-1-29-3102-002 | นักทรัพยากรบุคคล | วิชาการ | ป.ก. | 214,560 | - | 214,560 | 17,880 | |
| 244 | นางมณฑิลา วัฒนสุข | ป.โท | ร.บ. (รัฐศาสตร์) | 22-1-29-3102-004 | นักทรัพยากรบุคคล | นักทรัพยากรบุคคล | วิชาการ | ขท. | 22-1-29-3102-004 | นักทรัพยากรบุคคล | วิชาการ | ขท. | 349,320 | - | 349,320 | 29,110 | |
| 245 | นางสาวรชชภา นาทิ | ป.ตรี | บ.ม. (การจัดการทั่วไป) | 22-1-29-4101-018 | เจ้าพนักงานธุรการ | เจ้าพนักงานธุรการ | ทั่วไป | ขง. | 22-1-29-4101-019 | เจ้าพนักงานธุรการ | ทั่วไป | ขง. | 275,040 | - | 275,040 | 22,920 | |
| 246 | นางสาวศวรรณ วุฒิสถา | ป.ตรี | ศ.บ. (รัฐศาสตร์) | 22-1-29-4101-019 | เจ้าพนักงานธุรการ | เจ้าพนักงานธุรการ | ทั่วไป | ป.จ. | 22-1-29-4101-020 | เจ้าพนักงานธุรการ | ทั่วไป | ป.จ. | 152,760 | - | 152,760 | 12,730 | |
| อุทกขังประจำ | | | | | | | | | | | | | | | | | |
| สำนักงานปัด ออง. | | | | | | | | | | | | | | | | | |
| 247 | นายสมานถาด ศาสตร์ิม | ม.6 | - | - | พนักงานขับรถยนต์ | - | - | ค.บ.ต้น | - | - | - | ค.บ.ต้น | - | - | - | เงินอุดหนุน | |
| 248 | นายวิระเดช อินสมพันธ์ | ม.6 | - | - | การโรง | การโรง | - | ป.ค.ค.สูง | - | - | - | ป.ค.ค.สูง | 252,120 | - | 252,120 | 21,010 | |
| 249 | นางสัจฉิญาลักษณ์ น้อยสุภาพ | ป.วท. | - | - | การโรง | การโรง | - | ป.ค.ค.สูง | - | - | - | ป.ค.ค.สูง | 252,120 | - | 252,120 | 21,010 | |
| 250 | นางเจ้าหญิง แก้วขมฤ | ป.วท. | - | - | การโรง | การโรง | - | ป.ค.ค.สูง | - | - | - | ป.ค.ค.สูง | 252,120 | - | 252,120 | 21,010 | |
| 251 | นายสมหมาย อ่องสิงห์ | ม.3 | - | - | พนักงานขับเครื่องจักรกลขนาดหนัก | - | - | ขง. | - | - | - | ขง. | 453,960 | - | 453,960 | 37,830 | |
| 252 | นายศักดิ์ สิงค | ป.วท. | - | - | พนักงานขับเครื่องจักรกลขนาดกลาง | - | - | ขง. | - | - | - | ขง. | 362,640 | - | 362,640 | 30,220 | |
| 253 | นายศกล นรินทร์ไชย | ป.6 | - | - | พนักงานขับเครื่องจักรกลขนาดกลาง | - | - | ขง. | - | - | - | ขง. | 376,080 | - | 376,080 | 31,340 | |
| 254 | นายรุ่งเรือง สิงห์บำรุง | อ.ม.ค.ค.ค. | - | - | พนักงานขับเครื่องจักรกลขนาดเบา | - | - | ขง. | - | - | - | ขง. | - | - | - | เงินอุดหนุน | |
| สำนักงานเลขานุการ ออง. | | | | | | | | | | | | | | | | | |
| 255 | นายวิรัช อองคัง | ป.6 | - | - | การโรง | การโรง | - | ป.ค.ค.สูง | - | - | - | ป.ค.ค.สูง | 252,120 | - | 252,120 | 21,010 | |
| 256 | นายวิชัย มาลาเพชร | ป.6 | - | - | พนักงานขับรถยนต์ | - | - | ค.บ.ต้น | - | - | - | ค.บ.ต้น | - | - | - | เงินอุดหนุน | |
| อองข้าง | | | | | | | | | | | | | | | | | |
| 257 | นายภาณุ มนะสิการ | ม.3 | - | - | พนักงานขับเครื่องจักรกลขนาดเบา | - | - | ขง. | - | - | - | ขง. | 308,040 | - | 308,040 | 25,670 | |
| 258 | นายศักดิ์วัฒน์ เลิศอนันต์ | ม.6 | - | - | พนักงานขับเครื่องจักรกลขนาดเบา | - | - | ขง. | - | - | - | ขง. | 306,040 | - | 306,040 | 25,670 | |
| 259 | นายสิงภา ศุภพ | ป.5 | - | - | พนักงานขับเครื่องจักรกลขนาดกลาง | - | - | ขง. | - | - | - | ขง. | 349,320 | - | 349,320 | 29,110 | |

| ที่ | ชื่อ-สกุล | คุณวุฒิการศึกษา | | กรอบอัตราค่าจ้างเดิม | | | | | กรอบอัตราค่าจ้างใหม่ | | | | | เงินเดือน | | | | |
|------------------------------|-----------------------------|-----------------|-------------------------|----------------------|------------------------------------|---------------------|---------------|-------|----------------------|------------------------------------|---------------------|---------------|-------|-----------|-----------|--------------------|---------|-------------|
| | | คุณวุฒิ | สาขา | เลขที่ตำแหน่ง | ตำแหน่ง | ชื่อตำแหน่งในสายงาน | ประเภทตำแหน่ง | ระดับ | เลขที่ตำแหน่ง | ตำแหน่ง | ชื่อตำแหน่งในสายงาน | ประเภทตำแหน่ง | ระดับ | เงินเดือน | เงินเพิ่ม | ค่าตอบแทนเงินพิเศษ | รวม/ปี | หมายเหตุ |
| 260 | นางสุรพท พรหมนิม | ม.3 | - | - | พนักงานขึ้นเครื่องจักรกลขนาดกลาง | - | - | - | - | พนักงานขึ้นเครื่องจักรกลขนาดกลาง | - | ช่าง | - | 382,560 | - | - | 382,560 | 31,880 |
| 261 | นางอนุสรณ์ แต้ช่อม | ม.3 | - | - | พนักงานขึ้นเครื่องจักรกลขนาดกลาง | - | - | - | - | พนักงานขึ้นเครื่องจักรกลขนาดกลาง | - | ช่าง | - | 356,160 | - | - | 356,160 | 29,680 |
| 262 | นายประสพพล ศิริวรรณ | ม.3 | - | - | พนักงานขึ้นเครื่องจักรกลขนาดกลาง | - | - | - | - | พนักงานขึ้นเครื่องจักรกลขนาดกลาง | - | ช่าง | - | - | - | - | - | เงินอุดหนุน |
| 263 | นายสุชาติ พรหมโชติ | ป.6 | - | - | พนักงานขึ้นเครื่องจักรกลขนาดกลาง | - | - | - | - | พนักงานขึ้นเครื่องจักรกลขนาดกลาง | - | ช่าง | - | 288,960 | - | - | 288,960 | 24,080 |
| 264 | นายสอาด ศิขงริฎู | ป.4 | - | - | พนักงานขึ้นเครื่องจักรกลขนาดกลาง | - | - | - | - | พนักงานขึ้นเครื่องจักรกลขนาดกลาง | - | ช่าง | - | 293,400 | - | - | 293,400 | 24,450 |
| 265 | นายประสิทธิ์ อังษามารถ | ม.6 | - | - | คนงานเครื่องสูบน้ำ | - | - | - | - | คนงานเครื่องสูบน้ำ | - | ช่าง | - | 262,560 | - | - | 262,560 | 21,880 |
| 266 | นายชวงพล อิงภินิส | ม.3 | - | - | พนักงานขับรถยนต์ | - | - | - | - | พนักงานขับรถยนต์ | - | สนับสนุน | - | 293,400 | - | - | 293,400 | 24,450 |
| 267 | นางวันเพ็ญ รังสี | ป.ช. | - | - | นักการ | - | - | - | - | นักการ | - | สนับสนุน | - | 252,120 | - | - | 252,120 | 21,010 |
| กองสวัสดิการสังคม | | | | | | | | | | | | | | | | | | |
| 268 | นางบุญเรือง ฐิธิ์ | ป.6 | - | - | คนครัว | - | - | - | - | คนครัว | - | สนับสนุน | - | - | - | - | - | เงินอุดหนุน |
| 269 | นางณงลิศศรี ทองระนูน | ป.ช. | - | - | พี่เลี้ยง | - | - | - | - | พี่เลี้ยง | - | สนับสนุน | - | - | - | - | - | เงินอุดหนุน |
| 270 | นางเส็นว วิชาพร | ม.6 | - | - | พี่เลี้ยง | - | - | - | - | พี่เลี้ยง | - | สนับสนุน | - | - | - | - | - | เงินอุดหนุน |
| 271 | นางสารระพีพรรณ อาวุฒินัน | ป.ช. | - | - | พนักงานบันทึกคดี | - | - | - | - | พนักงานบันทึกคดี | - | สนับสนุน | - | - | - | - | - | เงินอุดหนุน |
| พนักงานจ้าง | | | | | | | | | | | | | | | | | | |
| สำนักงานปศุสัตว์ อบจ. | | | | | | | | | | | | | | | | | | |
| ฝ่ายบริหารงานทั่วไป | | | | | | | | | | | | | | | | | | |
| 272 | นายประจักษ์ ชานบัว | ป.ตรี | บ.บ. (เคมีอินทรีย์) | - | ผู้ช่วยนักวิชาการคอมพิวเตอร์ | - | - | - | - | ผู้ช่วยนักวิชาการคอมพิวเตอร์ | - | (คุณวุฒิ) | - | 263,880 | - | - | 263,880 | 21,990 |
| 273 | นางสาวกรรณิการ์ เกตุกรณ์ | ป.ตรี | บ.บ. (การตลาด) | - | ผู้ช่วยนักพัฒนาการท่องเที่ยว | - | - | - | - | ผู้ช่วยนักพัฒนาการท่องเที่ยว | - | (คุณวุฒิ) | - | 236,520 | - | - | 236,520 | 19,710 |
| 274 | นางสาวบุญเลิศา สานล | ป.ตรี | บ.บ. (การตลาด) | - | ผู้ช่วยเจ้าพนักงานธุรการ | - | - | - | - | ผู้ช่วยเจ้าพนักงานธุรการ | - | (คุณวุฒิ) | - | 211,560 | - | - | 211,560 | 17,630 |
| 275 | นางสาวสุวิภา สงสัน | ป.ตรี | บ.บ. (บริหารการมนุษย์) | - | ผู้ช่วยเจ้าพนักงานธุรการ | - | - | - | - | ผู้ช่วยเจ้าพนักงานธุรการ | - | (คุณวุฒิ) | - | 203,640 | - | - | 203,640 | 16,970 |
| 276 | นายประจักษ์ อิ่มเจริญ | ป.ตรี | ท.บ. (บริหารการเกษตร) | - | ผู้ช่วยเจ้าพนักงานธุรการ | - | - | - | - | ผู้ช่วยเจ้าพนักงานธุรการ | - | (คุณวุฒิ) | - | 172,320 | - | - | 172,320 | 14,360 |
| 277 | นายประจักษ์ รัทธิภูมิ | ป.ช. | อุตสาหกรรม (ช่างเทคนิค) | - | ผู้ช่วยเจ้าพนักงานธุรการ | - | - | - | - | ผู้ช่วยเจ้าพนักงานธุรการ | - | (คุณวุฒิ) | - | 148,800 | - | - | 148,800 | 12,400 |
| 278 | นายปศุสัตว์ คงนุ่น | ป.ตรี | บ.บ. (บริหารการเกษตร) | - | ผู้ช่วยเจ้าพนักงานธุรการ | - | - | - | - | ผู้ช่วยเจ้าพนักงานธุรการ | - | (คุณวุฒิ) | - | 156,600 | - | - | 156,600 | 13,050 |
| 279 | นายอภิรักษ์ เพ็ญกิจวงษ์ | ป.ตรี | นิติศาสตร์ | - | ผู้ช่วยเจ้าพนักงานประชาสัมพันธ์ | - | - | - | - | ผู้ช่วยเจ้าพนักงานประชาสัมพันธ์ | - | (คุณวุฒิ) | - | 175,800 | - | - | 175,800 | 14,650 |
| 280 | นายวันชัย เพ็ญจำ | ป.ตรี | บ.บ. (การตลาด) | - | ผู้ช่วยเจ้าพนักงานประชาสัมพันธ์ | - | - | - | - | ผู้ช่วยเจ้าพนักงานประชาสัมพันธ์ | - | (คุณวุฒิ) | - | 172,560 | - | - | 172,560 | 14,380 |
| 281 | นายเฉลิมชาติ โสภสุวรรณ์ | ป.ว.ช. | ช่างอิเล็กทรอนิกส์ | - | ผู้ช่วยเจ้าพนักงานเทคนิคปฏิบัติการ | - | - | - | - | ผู้ช่วยเจ้าพนักงานเทคนิคปฏิบัติการ | - | (คุณวุฒิ) | - | 216,480 | - | - | 216,480 | 18,040 |
| 282 | นายสุรินทร์ แฉงน | ป.ช. | ช่างไฟฟ้า (งานติดตั้ง) | - | ผู้ช่วยเจ้าพนักงานเทคนิคปฏิบัติการ | - | - | - | - | ผู้ช่วยเจ้าพนักงานเทคนิคปฏิบัติการ | - | (คุณวุฒิ) | - | 211,920 | - | - | 211,920 | 17,660 |
| 283 | นายโพธิ์งาม นุ่นคำ | ป.ช. | ช่างยนต์ | - | ผู้ช่วยเจ้าพนักงานประเภทช่างยนต์ | - | - | - | - | ผู้ช่วยเจ้าพนักงานประเภทช่างยนต์ | - | (คุณวุฒิ) | - | 158,160 | - | - | 158,160 | 13,180 |
| 284 | นายอนุสรณ์ พุฒสารกิจ | ป.ว.ช. | ศิลปหัตถกรรม | - | ผู้ช่วยช่างศิลป์ | - | - | - | - | ผู้ช่วยช่างศิลป์ | - | (คุณวุฒิ) | - | 176,400 | - | - | 176,400 | 14,700 |
| 285 | นายดำรงศักดิ์ สุทธิกิจ | ม.6 | - | - | พนักงานขับรถยนต์ | - | - | - | - | พนักงานขับรถยนต์ | - | (ทักษะ) | - | 166,080 | - | - | 166,080 | 13,840 |
| 286 | นายบุญศ เรืองสูง | ป.ตรี | - | - | พนักงานขับรถยนต์ | - | - | - | - | พนักงานขับรถยนต์ | - | (ทักษะ) | - | 179,760 | - | - | 179,760 | 14,980 |
| 287 | - | - | - | - | พนักงานขับรถยนต์ | - | - | - | - | พนักงานขับรถยนต์ | - | (ทักษะ) | - | 112,800 | - | - | 112,800 | ข้างขึ้น |
| 288 | นายณัฐชนนินทร์ ทองจำ | ม.6 | - | - | พนักงานขับรถยนต์ | - | - | - | - | พนักงานขับรถยนต์ | - | (ทักษะ) | - | 165,960 | - | - | 165,960 | 13,830 |
| 289 | นายวิจิตรชัย ธิติพงษ์อนุกุล | ม.6 | - | - | พนักงานขับรถยนต์ | - | - | - | - | พนักงานขับรถยนต์ | - | (ทักษะ) | - | 148,440 | - | - | 148,440 | 12,370 |
| 290 | นายสุภคณณ์ เกตุศรี | ป.ช. | - | - | พนักงานขับรถยนต์ | - | - | - | - | พนักงานขับรถยนต์ | - | (ทักษะ) | - | 148,440 | - | - | 148,440 | 12,370 |

| ที่ | ชื่อ-สกุล | คุณวุฒิการศึกษา | | กรอบอัตรากำลังเดิม | | | | กรอบอัตรากำลังใหม่ | | | | เงินเดือน | | | หมายเหตุ | |
|-----|----------------------------|-----------------|--------------------------|--------------------|-----------------------------------|---------------------|---------------|--------------------|-----------------------------------|---------|---------------------|---------------|---------|-----------|----------|---------------|
| | | คุณวุฒิ | สาขา | เลขที่ตำแหน่ง | ตำแหน่ง | ชื่อตำแหน่งในสายงาน | ประเภทตำแหน่ง | ระดับ | เลขที่ตำแหน่ง | ตำแหน่ง | ชื่อตำแหน่งในสายงาน | ประเภทตำแหน่ง | ระดับ | เงินเดือน | | โบนัส |
| 291 | นายอุทัย ชงหาญ | ป.ช. | - | - | พนักงานขับรถยนต์ | - | (ทักษะ) | - | พนักงานขับรถยนต์ | - | (ทักษะ) | - | 165,840 | - | 165,840 | 13,820 |
| 292 | นายชคร สุรเดช | ม.6 | - | - | พนักงานขับรถยนต์ | - | (ทักษะ) | - | พนักงานขับรถยนต์ | - | (ทักษะ) | - | 166,080 | - | 166,080 | 13,840 |
| 293 | นายพรพิพัฒน์ อินทามกรณ์ | ป.ตรี | - | - | พนักงานขับรถยนต์ | - | (ทักษะ) | - | พนักงานขับรถยนต์ | - | (ทักษะ) | - | 174,960 | - | 174,960 | 14,580 |
| 294 | นายศิริชัย โยธธา | ม.6 | - | - | พนักงานขับรถเครื่องจักรกลขนาดเบา | - | (ทักษะ) | - | พนักงานขับรถเครื่องจักรกลขนาดเบา | - | (ทักษะ) | - | 148,680 | - | 148,680 | 12,390 |
| 295 | นายณัฐพงษ์ วิวัฒน์ | ม.6 | - | - | พนักงานขับรถเครื่องจักรกลขนาดเบา | - | (ทักษะ) | - | พนักงานขับรถเครื่องจักรกลขนาดเบา | - | (ทักษะ) | - | 160,200 | - | 160,200 | 13,350 |
| 296 | นางสาวกรนิการ์ พงษ์พันธุ์ | ป.วส. | - | - | คนงาน | - | (ทั่วไป) | - | คนงาน | - | (ทั่วไป) | - | 108,000 | - | 108,000 | 9,000 |
| 297 | นายสมเกียรติ์ วัฒนเกษร | ป.6 | - | - | คนงาน | - | (ทั่วไป) | - | คนงาน | - | (ทั่วไป) | - | 108,000 | - | 108,000 | 9,000 |
| 298 | นางณิศาทัศน์ อินทพันธ์ | ป.3 | - | - | คนงาน | - | (ทั่วไป) | - | คนงาน | - | (ทั่วไป) | - | 108,000 | - | 108,000 | 9,000 |
| 299 | นางสาวกัลยา จันทน์ | ม.3 | - | - | คนงาน | - | (ทั่วไป) | - | คนงาน | - | (ทั่วไป) | - | 108,000 | - | 108,000 | 9,000 |
| 300 | นางสมศรี เตชปาน | ป.6 | - | - | คนงาน | - | (ทั่วไป) | - | คนงาน | - | (ทั่วไป) | - | 108,000 | - | 108,000 | 9,000 |
| 301 | นายชัยณรงค์ เกษช้าง | ม.6 | - | - | คนงาน | - | (ทั่วไป) | - | คนงาน | - | (ทั่วไป) | - | 108,000 | - | 108,000 | 9,000 |
| 302 | นายชัยชนะ สัตย์ธรรม | ม.3 | - | - | คนงาน | - | (ทั่วไป) | - | คนงาน | - | (ทั่วไป) | - | 108,000 | - | 108,000 | 9,000 |
| 303 | นางนันทดา อุปภา | ม.3 | - | - | คนงาน | - | (ทั่วไป) | - | คนงาน | - | (ทั่วไป) | - | 108,000 | - | 108,000 | 9,000 |
| 304 | นายสุวิชัย ภูโทษณ์ | ม.6 | - | - | คนงาน | - | (ทั่วไป) | - | คนงาน | - | (ทั่วไป) | - | 108,000 | - | 108,000 | 9,000 |
| 305 | นางสมมาศ ศิงเจริญ | ป.6 | - | - | คนงาน | - | (ทั่วไป) | - | คนงาน | - | (ทั่วไป) | - | 108,000 | - | 108,000 | 9,000 |
| 306 | -ว่าง- | - | - | - | คนงาน | - | (ทั่วไป) | - | คนงาน | - | (ทั่วไป) | - | 108,000 | - | 108,000 | 9,000 |
| 307 | นางสาวภากร ยืนยง | ป.ตรี | บส.บ.(คอมพิวเตอร์ธุรกิจ) | - | ผู้ช่วยเจ้าพนักงานธุรการ | - | (คุณวุฒิ) | - | ผู้ช่วยเจ้าพนักงานธุรการ | - | (คุณวุฒิ) | - | 212,760 | - | 212,760 | 17,730 |
| 308 | นางสาวนันทน์กมล ชิงน้อย | ป.ตรี | บ.บ.(รัฐประศาสนศาสตร์) | - | ผู้ช่วยเจ้าพนักงานธุรการ | - | (คุณวุฒิ) | - | ผู้ช่วยเจ้าพนักงานธุรการ | - | (คุณวุฒิ) | - | 182,040 | - | 182,040 | 15,170 |
| 309 | นายธีระพงษ์ ศรีรัมย์ | ป.6 | - | - | พนักงานขับรถเครื่องจักรกลขนาดหนัก | - | (ทักษะ) | - | พนักงานขับรถเครื่องจักรกลขนาดหนัก | - | (ทักษะ) | - | 278,520 | - | 278,520 | 23,210 |
| 310 | นายมงคลชัย ปาระสูตร | ม.3 | - | - | พนักงานขับรถเครื่องจักรกลขนาดหนัก | - | (ทักษะ) | - | พนักงานขับรถเครื่องจักรกลขนาดหนัก | - | (ทักษะ) | - | 278,040 | - | 278,040 | 23,170 |
| 311 | นายสาเขต พุ่มเงิน | ม.3 | - | - | พนักงานขับรถเครื่องจักรกลขนาดเบา | - | (ทักษะ) | - | พนักงานขับรถเครื่องจักรกลขนาดเบา | - | (ทักษะ) | - | 127,080 | - | 127,080 | 10,590 |
| 312 | นายภาณุวัฒน์ กิ่งทอง | ป.6 | - | - | พนักงานขับรถเครื่องจักรกลขนาดเบา | - | (ทักษะ) | - | พนักงานขับรถเครื่องจักรกลขนาดเบา | - | (ทักษะ) | - | 166,080 | - | 166,080 | 13,840 |
| 313 | นายประพนธ์ ประทุมศรี | ป.7 | - | - | พนักงานขับรถเครื่องจักรกลขนาดเบา | - | (ทักษะ) | - | พนักงานขับรถเครื่องจักรกลขนาดเบา | - | (ทักษะ) | - | 160,320 | - | 160,320 | 13,360 |
| 314 | ร.ต.นพพิจ ชันจ้อย | ม.ศ.3 | - | - | พนักงานขับรถเครื่องจักรกลขนาดเบา | - | (ทักษะ) | - | พนักงานขับรถเครื่องจักรกลขนาดเบา | - | (ทักษะ) | - | 154,800 | - | 154,800 | 12,900 |
| 315 | -ว่าง- | - | - | - | พนักงานขับรถเครื่องจักรกลขนาดเบา | - | (ทักษะ) | - | พนักงานขับรถเครื่องจักรกลขนาดเบา | - | (ทักษะ) | - | - | - | - | เพิ่มค่า 0.15 |
| 316 | -ว่าง- | - | - | - | พนักงานขับรถเครื่องจักรกลขนาดเบา | - | (ทักษะ) | - | พนักงานขับรถเครื่องจักรกลขนาดเบา | - | (ทักษะ) | - | - | - | - | เพิ่มค่า 0.15 |
| 317 | นายณัฐพล หุทราช | ม.6 | - | - | พนักงานขับรถยนต์ | - | (ทักษะ) | - | พนักงานขับรถยนต์ | - | (ทักษะ) | - | 155,400 | - | 155,400 | 12,950 |
| 318 | นายณเดชน์ อ่อนสิงห์ | ป.วส. | - | - | พนักงานควบคุมเครื่องสูบน้ำ | - | (ทั่วไป) | - | พนักงานควบคุมเครื่องสูบน้ำ | - | (ทั่วไป) | - | 108,000 | - | 108,000 | 9,000 |
| 319 | นายสุกิจ อินทร์ฐิ | ม.6 | - | - | พนักงานควบคุมเครื่องสูบน้ำ | - | (ทั่วไป) | - | พนักงานควบคุมเครื่องสูบน้ำ | - | (ทั่วไป) | - | 108,000 | - | 108,000 | 9,000 |
| 320 | นายสมเกียรติ์ จันทน์เอี่ยม | ป.6 | - | - | พนักงานควบคุมเครื่องสูบน้ำ | - | (ทั่วไป) | - | พนักงานควบคุมเครื่องสูบน้ำ | - | (ทั่วไป) | - | 108,000 | - | 108,000 | 9,000 |
| 321 | นายศรศักดิ์ ประกิจสุพงษ์ | ม.6 | - | - | พนักงานควบคุมเครื่องสูบน้ำ | - | (ทั่วไป) | - | พนักงานควบคุมเครื่องสูบน้ำ | - | (ทั่วไป) | - | 108,000 | - | 108,000 | 9,000 |
| 322 | นายณัฐพล แก้วศิริ | ป.วส. | - | - | พนักงานควบคุมเครื่องสูบน้ำ | - | (ทั่วไป) | - | พนักงานควบคุมเครื่องสูบน้ำ | - | (ทั่วไป) | - | 108,000 | - | 108,000 | 9,000 |
| 323 | นางสาววิญญาน์ เถอญู | ป.ตรี | - | - | คนงาน | - | (ทั่วไป) | - | คนงาน | - | (ทั่วไป) | - | 108,000 | - | 108,000 | 9,000 |

| ที่ | ชื่อ-สกุล | คุณวุฒิการศึกษา | | กรอบอัตราจ้างเดิม | | | | | กรอบอัตราจ้างใหม่ | | | | | เงินเดือน | | | หมายเหตุ | |
|-----|------------------------|-----------------|---------------------------|-------------------|---------------------------------|---------------------|---------------|----------|-------------------|---------------------------------|---------------------|---------------|----------|-----------|-------------------------|---------|----------|----------|
| | | คุณวุฒิ | สาขา | เลขที่ตำแหน่ง | ตำแหน่ง | ชื่อตำแหน่งในสายงาน | ประเภทตำแหน่ง | ระดับ | เลขที่ตำแหน่ง | ตำแหน่ง | ชื่อตำแหน่งในสายงาน | ประเภทตำแหน่ง | ระดับ | เงินเดือน | ค่าตอบแทน/เงินเดือนอื่น | รวม/ปี | | |
| 351 | นายสุวิภากร ชนาธิกุล | ม.3 | - | - | คนงาน | - | - | (ทั่วไป) | - | คนงาน | - | - | (ทั่วไป) | - | 108,000 | - | 108,000 | 9,000 |
| 352 | นายณรงค์ ศรีคน | ม.6 | - | - | คนงาน | - | - | (ทั่วไป) | - | คนงาน | - | - | (ทั่วไป) | - | 108,000 | - | 108,000 | 9,000 |
| 353 | นายณัฐพล มีสอน | ป.ตรี | - | - | คนงาน | - | - | (ทั่วไป) | - | คนงาน | - | - | (ทั่วไป) | - | 108,000 | - | 108,000 | 9,000 |
| 354 | -/-/-/- | - | - | - | คนงาน | - | - | (ทั่วไป) | - | คนงาน | - | - | (ทั่วไป) | - | 108,000 | - | 108,000 | จ้างเดิม |
| 355 | นายณัฐวุฒิ เทียมแจก | ปวส. | - | - | คนงาน | - | - | (ทั่วไป) | - | คนงาน | - | - | (ทั่วไป) | - | 108,000 | - | 108,000 | 9,000 |
| 356 | นางสาวกัญญา สืบยา | ปวส. | - | - | คนงาน | - | - | (ทั่วไป) | - | คนงาน | - | - | (ทั่วไป) | - | 108,000 | - | 108,000 | 9,000 |
| 357 | อ้อมศรีและอ้อมนัฐ | - | - | - | - | - | - | - | - | - | - | - | - | - | - | - | - | - |
| 358 | นางสาวกัญญา อิ่มสิน | ป.ตรี | ท.บ.(เทคโนโลยีสารสนเทศ) | - | ผู้ช่วยเจ้าพนักงานธุรการ | - | - | (คนวุฒิ) | - | ผู้ช่วยเจ้าพนักงานธุรการ | - | - | (คนวุฒิ) | 191,400 | - | 191,400 | 15,950 | |
| 359 | นางสาวกัญญา ศุภนัทธ์ | ป.ตรี | บ.บ.(การตลาด) | - | ผู้ช่วยเจ้าพนักงานธุรการ | - | - | (คนวุฒิ) | - | ผู้ช่วยเจ้าพนักงานธุรการ | - | - | (คนวุฒิ) | 192,360 | - | 192,360 | 16,030 | |
| 360 | นายสมพงษ์ เขียมะแจ้ง | ปวส. | คอมพิวเตอร์ธุรกิจ | - | ผู้ช่วยเจ้าพนักงานธุรการ | - | - | (คนวุฒิ) | - | ผู้ช่วยเจ้าพนักงานธุรการ | - | - | (คนวุฒิ) | 156,600 | - | 156,600 | 13,050 | |
| 361 | นายอรรถชัย ชันนมาตร์ | ปวส. | ช่างอุตสาหกรรมช่างเครื่อง | - | ผู้ช่วยนายช่างโยธา | - | - | (คนวุฒิ) | - | ผู้ช่วยนายช่างโยธา | - | - | (คนวุฒิ) | 183,120 | - | 183,120 | 15,260 | |
| 362 | นายสุบวร กอนรัมย์ | ปวส. | ช่างสำรวจ | - | ผู้ช่วยนายช่างโยธา | - | - | (คนวุฒิ) | - | ผู้ช่วยนายช่างโยธา | - | - | (คนวุฒิ) | 214,680 | - | 214,680 | 17,890 | |
| 363 | นายสุบวร ทรมสี | ปวส. | ช่างโยธา | - | ผู้ช่วยนายช่างโยธา | - | - | (คนวุฒิ) | - | ผู้ช่วยนายช่างโยธา | - | - | (คนวุฒิ) | 215,400 | - | 215,400 | 17,950 | |
| 364 | นายสุบวร แฉ่งชาติ | ปวช. | อุตสาหกรรมช่างเครื่อง | - | ผู้ช่วยนายช่างโยธา | - | - | (คนวุฒิ) | - | ผู้ช่วยนายช่างโยธา | - | - | (คนวุฒิ) | 150,480 | - | 150,480 | 12,540 | |
| 365 | นายสุบวร สัมพันธ์ | ปวส. | อุตสาหกรรมช่างไฟฟ้า | - | ผู้ช่วยนายช่างไฟฟ้า | - | - | (คนวุฒิ) | - | ผู้ช่วยนายช่างไฟฟ้า | - | - | (คนวุฒิ) | 183,960 | - | 183,960 | 15,330 | |
| 366 | นายสุบวร ปวีศกรภรณ์ | ป.6 | - | - | พนักงานขับเครื่องจักรกลขนาดหนัก | - | - | (ทักษะ) | - | พนักงานขับเครื่องจักรกลขนาดหนัก | - | - | (ทักษะ) | 282,240 | - | 282,240 | 23,520 | |
| 367 | นายสุบวร เสงขลย | ป.6 | - | - | พนักงานขับเครื่องจักรกลขนาดหนัก | - | - | (ทักษะ) | - | พนักงานขับเครื่องจักรกลขนาดหนัก | - | - | (ทักษะ) | 277,560 | - | 277,560 | 23,130 | |
| 368 | นายสุบวร ทัดมิ่งจันทร์ | ป.ตรี | - | - | พนักงานขับเครื่องจักรกลขนาดหนัก | - | - | (ทักษะ) | - | พนักงานขับเครื่องจักรกลขนาดหนัก | - | - | (ทักษะ) | 180,000 | - | 180,000 | 15,000 | |
| 369 | นายสุบวร บุญทอง | ป.6 | - | - | พนักงานขับเครื่องจักรกลขนาดหนัก | - | - | (ทักษะ) | - | พนักงานขับเครื่องจักรกลขนาดหนัก | - | - | (ทักษะ) | 246,000 | - | 246,000 | 20,500 | |
| 370 | นายสุบวร กิ่งดงเพชร | ป.6 | - | - | พนักงานขับเครื่องจักรกลขนาดหนัก | - | - | (ทักษะ) | - | พนักงานขับเครื่องจักรกลขนาดหนัก | - | - | (ทักษะ) | 246,000 | - | 246,000 | 20,500 | |
| 371 | นายสุบวร นวีกมล | ป.6 | - | - | พนักงานขับเครื่องจักรกลขนาดหนัก | - | - | (ทักษะ) | - | พนักงานขับเครื่องจักรกลขนาดหนัก | - | - | (ทักษะ) | 263,880 | - | 263,880 | 21,990 | |
| 372 | นายสุบวร เดชชนะ | ป.6 | - | - | พนักงานขับเครื่องจักรกลขนาดหนัก | - | - | (ทักษะ) | - | พนักงานขับเครื่องจักรกลขนาดหนัก | - | - | (ทักษะ) | 277,560 | - | 277,560 | 23,130 | |
| 373 | นายสุบวร พทศุทธิ์ | ป.6 | - | - | พนักงานขับเครื่องจักรกลขนาดหนัก | - | - | (ทักษะ) | - | พนักงานขับเครื่องจักรกลขนาดหนัก | - | - | (ทักษะ) | 277,560 | - | 277,560 | 23,130 | |
| 374 | นายสุบวร อำนวยวุฒิ | - | - | - | พนักงานขับเครื่องจักรกลขนาดหนัก | - | - | (ทักษะ) | - | พนักงานขับเครื่องจักรกลขนาดหนัก | - | - | (ทักษะ) | 210,240 | - | 210,240 | 17,520 | |
| 375 | นายสุบวร อึ้งทอง | ป.6 | - | - | พนักงานขับเครื่องจักรกลขนาดหนัก | - | - | (ทักษะ) | - | พนักงานขับเครื่องจักรกลขนาดหนัก | - | - | (ทักษะ) | 277,560 | - | 277,560 | 23,130 | |
| 376 | นายสุบวร เสนัง | ป.6 | - | - | พนักงานขับเครื่องจักรกลขนาดหนัก | - | - | (ทักษะ) | - | พนักงานขับเครื่องจักรกลขนาดหนัก | - | - | (ทักษะ) | 277,560 | - | 277,560 | 23,130 | |
| 377 | นายสุบวร ทอปัญญา | ม.3 | - | - | พนักงานขับเครื่องจักรกลขนาดหนัก | - | - | (ทักษะ) | - | พนักงานขับเครื่องจักรกลขนาดหนัก | - | - | (ทักษะ) | 277,560 | - | 277,560 | 23,130 | |
| 378 | นายสุบวร นวีกมล | ป.6 | - | - | พนักงานขับเครื่องจักรกลขนาดหนัก | - | - | (ทักษะ) | - | พนักงานขับเครื่องจักรกลขนาดหนัก | - | - | (ทักษะ) | 277,560 | - | 277,560 | 23,130 | |
| 379 | นายสุบวร เพล่าแสงไทย | ป.6 | - | - | พนักงานขับเครื่องจักรกลขนาดหนัก | - | - | (ทักษะ) | - | พนักงานขับเครื่องจักรกลขนาดหนัก | - | - | (ทักษะ) | 272,640 | - | 272,640 | 22,720 | |
| 380 | นายสุบวร พุ่มกมล | ป.6 | - | - | พนักงานขับเครื่องจักรกลขนาดหนัก | - | - | (ทักษะ) | - | พนักงานขับเครื่องจักรกลขนาดหนัก | - | - | (ทักษะ) | 238,440 | - | 238,440 | 19,870 | |
| 381 | นายสุบวร ทองยศ | ป.6 | - | - | พนักงานขับเครื่องจักรกลขนาดหนัก | - | - | (ทักษะ) | - | พนักงานขับเครื่องจักรกลขนาดหนัก | - | - | (ทักษะ) | 254,880 | - | 254,880 | 21,240 | |
| 382 | นายสุบวร จารุสิทธิ์ | ปวส. | - | - | พนักงานขับเครื่องจักรกลขนาดหนัก | - | - | (ทักษะ) | - | พนักงานขับเครื่องจักรกลขนาดหนัก | - | - | (ทักษะ) | 254,880 | - | 254,880 | 21,240 | |
| 383 | นายสุบวร เสงทอง | ป.4 | - | - | พนักงานขับเครื่องจักรกลขนาดหนัก | - | - | (ทักษะ) | - | พนักงานขับเครื่องจักรกลขนาดหนัก | - | - | (ทักษะ) | 236,520 | - | 236,520 | 19,710 | |
| 384 | นายสุบวร ทองคำใบ | ป.6 | - | - | พนักงานขับเครื่องจักรกลขนาดหนัก | - | - | (ทักษะ) | - | พนักงานขับเครื่องจักรกลขนาดหนัก | - | - | (ทักษะ) | 201,960 | - | 201,960 | 16,830 | |
| 385 | นายสุบวร นวีกมล | ป.6 | - | - | พนักงานขับเครื่องจักรกลขนาดหนัก | - | - | (ทักษะ) | - | พนักงานขับเครื่องจักรกลขนาดหนัก | - | - | (ทักษะ) | 254,880 | - | 254,880 | 21,240 | |

| ที่ | ชื่อ-สกุล | คุณวุฒิการศึกษา | | กรอบอัตรากำลังเดิม | | | | | กรอบอัตรากำลังใหม่ | | | | | เงินเดือน | | | หมายเหตุ |
|-----|---------------------------|-----------------|------|--------------------|----------------------------------|---------|----------|---------------|----------------------------------|---------|----------|-----------|-----------|-------------|---------|--------|----------|
| | | คุณวุฒิ | สาขา | เลขที่ตำแหน่ง | ตำแหน่ง | ตำแหน่ง | ระดับ | เลขที่ตำแหน่ง | ตำแหน่ง | ตำแหน่ง | ระดับ | เงินเดือน | เงินเพิ่ม | เงินขั้นสูง | รวม/ปี | | |
| 420 | นายชาติ บัวบาน | - | - | - | พนักงานชั้นเครื่องจักรกลขนาดกลาง | - | (ทักษะ) | - | พนักงานชั้นเครื่องจักรกลขนาดกลาง | - | (ทักษะ) | 180,000 | - | - | 180,000 | 15,000 | |
| 421 | นายอภิชาติ มาทองดี | ป.ช. | - | - | พนักงานชั้นเครื่องจักรกลขนาดกลาง | - | (ทักษะ) | - | พนักงานชั้นเครื่องจักรกลขนาดกลาง | - | (ทักษะ) | 277,560 | - | - | 277,560 | 23,130 | |
| 422 | นายสันต์ หุ่นล้อม | ป.6 | - | - | พนักงานชั้นเครื่องจักรกลขนาดกลาง | - | (ทักษะ) | - | พนักงานชั้นเครื่องจักรกลขนาดกลาง | - | (ทักษะ) | 277,560 | - | - | 277,560 | 23,130 | |
| 423 | นายบุญเรือง สุวรรณบง | ม.6 | - | - | พนักงานชั้นเครื่องจักรกลขนาดกลาง | - | (ทักษะ) | - | พนักงานชั้นเครื่องจักรกลขนาดกลาง | - | (ทักษะ) | 277,560 | - | - | 277,560 | 23,130 | |
| 424 | นายสมชาย รัตวี | ม.3 | - | - | พนักงานชั้นเครื่องจักรกลขนาดกลาง | - | (ทักษะ) | - | พนักงานชั้นเครื่องจักรกลขนาดกลาง | - | (ทักษะ) | 281,400 | - | - | 281,400 | 23,450 | |
| 425 | นายอุษินันท์ ฐูปุชา | ป.ตรี | - | - | พนักงานชั้นเครื่องจักรกลขนาดกลาง | - | (ทักษะ) | - | พนักงานชั้นเครื่องจักรกลขนาดกลาง | - | (ทักษะ) | 277,560 | - | - | 277,560 | 23,130 | |
| 426 | นายปภัท ศุภนวิทย์ | ม.3 | - | - | พนักงานชั้นเครื่องจักรกลขนาดกลาง | - | (ทักษะ) | - | พนักงานชั้นเครื่องจักรกลขนาดกลาง | - | (ทักษะ) | 201,960 | - | - | 201,960 | 16,830 | |
| 427 | นายโกศล สำราญใจ | ป.6 | - | - | พนักงานชั้นเครื่องจักรกลขนาดกลาง | - | (ทักษะ) | - | พนักงานชั้นเครื่องจักรกลขนาดกลาง | - | (ทักษะ) | 247,560 | - | - | 247,560 | 20,630 | |
| 428 | นายเสถียร ผู้กัญจน์ | ป.6 | - | - | พนักงานชั้นเครื่องจักรกลขนาดกลาง | - | (ทักษะ) | - | พนักงานชั้นเครื่องจักรกลขนาดกลาง | - | (ทักษะ) | 263,880 | - | - | 263,880 | 21,990 | |
| 429 | นายต่อศักดิ์ หมั่นแสน | ม.3 | - | - | พนักงานชั้นเครื่องจักรกลขนาดกลาง | - | (ทักษะ) | - | พนักงานชั้นเครื่องจักรกลขนาดกลาง | - | (ทักษะ) | 250,680 | - | - | 250,680 | 20,890 | |
| 430 | นายอนันต์ เหมอสังข์ดี | ป.6 | - | - | พนักงานชั้นเครื่องจักรกลขนาดกลาง | - | (ทักษะ) | - | พนักงานชั้นเครื่องจักรกลขนาดกลาง | - | (ทักษะ) | 263,880 | - | - | 263,880 | 21,990 | |
| 431 | นายวิชัย หุ่นแดง | ป.ช. | - | - | พนักงานชั้นเครื่องจักรกลขนาดกลาง | - | (ทักษะ) | - | พนักงานชั้นเครื่องจักรกลขนาดกลาง | - | (ทักษะ) | 246,000 | - | - | 246,000 | 20,500 | |
| 432 | นายชัยรัตน์ ทศพร | ป.6 | - | - | พนักงานชั้นเครื่องจักรกลขนาดกลาง | - | (ทักษะ) | - | พนักงานชั้นเครื่องจักรกลขนาดกลาง | - | (ทักษะ) | 237,840 | - | - | 237,840 | 19,820 | |
| 433 | นายเอก กงยอม | ป.ช. | - | - | พนักงานชั้นเครื่องจักรกลขนาดกลาง | - | (ทักษะ) | - | พนักงานชั้นเครื่องจักรกลขนาดกลาง | - | (ทักษะ) | 227,400 | - | - | 227,400 | 18,950 | |
| 434 | นายมงคล แก้วสุข | ม.3 | - | - | พนักงานชั้นเครื่องจักรกลขนาดกลาง | - | (ทักษะ) | - | พนักงานชั้นเครื่องจักรกลขนาดกลาง | - | (ทักษะ) | 180,000 | - | - | 180,000 | 15,000 | |
| 435 | นายรุ่งพร สียง | ม.6 | - | - | พนักงานชั้นเครื่องจักรกลขนาดกลาง | - | (ทักษะ) | - | พนักงานชั้นเครื่องจักรกลขนาดกลาง | - | (ทักษะ) | 180,000 | - | - | 180,000 | 15,000 | |
| 436 | นายฤกษ์เดช ศาบุตร | ม.3 | - | - | พนักงานชั้นเครื่องจักรกลขนาดเบา | - | (ทักษะ) | - | พนักงานชั้นเครื่องจักรกลขนาดเบา | - | (ทักษะ) | 165,360 | - | - | 165,360 | 13,780 | |
| 437 | นายอดิสรณ์ ทายสิทธิ์ | ป.6 | - | - | คนงาน | - | (ทั่วไป) | - | คนงาน | - | (ทั่วไป) | 108,000 | - | - | 108,000 | 9,000 | |
| 438 | นางสาวอัทพร ทนศิริ | ป.4 | - | - | คนงาน | - | (ทั่วไป) | - | คนงาน | - | (ทั่วไป) | 108,000 | - | - | 108,000 | 9,000 | |
| 439 | นางสุภาพร พูลเกษมจิตร | ม.6 | - | - | คนงาน | - | (ทั่วไป) | - | คนงาน | - | (ทั่วไป) | 108,000 | - | - | 108,000 | 9,000 | |
| 440 | นายอรุณ สุวรรณบง | ป.6 | - | - | คนงาน | - | (ทั่วไป) | - | คนงาน | - | (ทั่วไป) | 108,000 | - | - | 108,000 | 9,000 | |
| 441 | นายจรัส สุวรรณบง | ป.6 | - | - | คนงาน | - | (ทั่วไป) | - | คนงาน | - | (ทั่วไป) | 108,000 | - | - | 108,000 | 9,000 | |
| 442 | นายใหญ่ชัย จันอาด | ม.3 | - | - | คนงาน | - | (ทั่วไป) | - | คนงาน | - | (ทั่วไป) | 108,000 | - | - | 108,000 | 9,000 | |
| 443 | นายพศล เรือนจรัสศรี | ม.6 | - | - | คนงาน | - | (ทั่วไป) | - | คนงาน | - | (ทั่วไป) | 108,000 | - | - | 108,000 | 9,000 | |
| 444 | นายฉีกาญช ทรัพย์ประเสริฐ | ป.ช. | - | - | คนงาน | - | (ทั่วไป) | - | คนงาน | - | (ทั่วไป) | 108,000 | - | - | 108,000 | 9,000 | |
| 445 | นายพรวิกรมย์ พรหมพิทักษ์ | ป.6 | - | - | คนงาน | - | (ทั่วไป) | - | คนงาน | - | (ทั่วไป) | 108,000 | - | - | 108,000 | 9,000 | |
| 446 | นางวิไลศดา คงเพชรศักดิ์ | ม.6 | - | - | คนงาน | - | (ทั่วไป) | - | คนงาน | - | (ทั่วไป) | 108,000 | - | - | 108,000 | 9,000 | |
| 447 | นางสาวสุชาดา คำน้อย | ม.3 | - | - | คนงาน | - | (ทั่วไป) | - | คนงาน | - | (ทั่วไป) | 108,000 | - | - | 108,000 | 9,000 | |
| 448 | นายทองดี บัวเล็ก | ป.6 | - | - | คนงาน | - | (ทั่วไป) | - | คนงาน | - | (ทั่วไป) | 108,000 | - | - | 108,000 | 9,000 | |
| 449 | นายพีระ ทัพพัฒน์ | ม.3 | - | - | คนงาน | - | (ทั่วไป) | - | คนงาน | - | (ทั่วไป) | 108,000 | - | - | 108,000 | 9,000 | |
| 450 | นางสาวกาญจนา พิมพ์น้อย | ป.ช. | - | - | คนงาน | - | (ทั่วไป) | - | คนงาน | - | (ทั่วไป) | 108,000 | - | - | 108,000 | 9,000 | |
| 451 | นายสุริย เรือง | ม.3 | - | - | คนงาน | - | (ทั่วไป) | - | คนงาน | - | (ทั่วไป) | 108,000 | - | - | 108,000 | 9,000 | |
| 452 | นายเกียรติศักดิ์ สิทธิमान | ป.ตรี | - | - | คนงาน | - | (ทั่วไป) | - | คนงาน | - | (ทั่วไป) | 108,000 | - | - | 108,000 | 9,000 | |
| 453 | นายบุญสืบ เสงี่ยม | ป.6 | - | - | คนงาน | - | (ทั่วไป) | - | คนงาน | - | (ทั่วไป) | 108,000 | - | - | 108,000 | 9,000 | |
| 454 | นายประโชชน์ วัฒนา | ม.6 | - | - | คนงาน | - | (ทั่วไป) | - | คนงาน | - | (ทั่วไป) | 108,000 | - | - | 108,000 | 9,000 | |

| ที่ | ชื่อ-สกุล | คุณวุฒิการศึกษา | | กรอบอัตรากำลังเดิม | | | | | กรอบอัตรากำลังใหม่ | | | | | เงินเดือน | | | หมายเหตุ |
|-----|---------------------------|-----------------|------|--------------------|---------|---------------------|---------------|----------|--------------------|---------|---------------------|---------------|----------|-----------|-------------------------|---------|----------|
| | | คุณวุฒิ | สาขา | เลขที่ตำแหน่ง | ตำแหน่ง | ชื่อตำแหน่งในสายงาน | ประเภทตำแหน่ง | ระดับ | เลขที่ตำแหน่ง | ตำแหน่ง | ชื่อตำแหน่งในสายงาน | ประเภทตำแหน่ง | ระดับ | เงินเดือน | ค่าตอบแทน/เงินเพิ่มขั้น | เงิน | |
| 455 | นางสาวสาวลักษณ์ คุ้มกัน | ป.ตรี | - | - | คนงาน | - | - | (ทั่วไป) | - | คนงาน | - | - | (ทั่วไป) | 108,000 | - | 108,000 | 9,000 |
| 456 | นางสาวศศิธร งามทอง | ม.6 | - | - | คนงาน | - | - | (ทั่วไป) | - | คนงาน | - | - | (ทั่วไป) | 108,000 | - | 108,000 | 9,000 |
| 457 | นางสาวสนธิศ อิ่มทอง | ม.6 | - | - | คนงาน | - | - | (ทั่วไป) | - | คนงาน | - | - | (ทั่วไป) | 108,000 | - | 108,000 | 9,000 |
| 458 | นายสว่าง มาจันทร์ | ป.6 | - | - | คนงาน | - | - | (ทั่วไป) | - | คนงาน | - | - | (ทั่วไป) | 108,000 | - | 108,000 | 9,000 |
| 459 | นางสาวสาวภา สอนเสลา | ม.6 | - | - | คนงาน | - | - | (ทั่วไป) | - | คนงาน | - | - | (ทั่วไป) | 108,000 | - | 108,000 | 9,000 |
| 460 | นายบุญเลิศ เพ็ชรวัฒน์ | ป.4 | - | - | คนงาน | - | - | (ทั่วไป) | - | คนงาน | - | - | (ทั่วไป) | 108,000 | - | 108,000 | 9,000 |
| 461 | นายสุวิทย์ วัฒนัง | - | - | - | คนงาน | - | - | (ทั่วไป) | - | คนงาน | - | - | (ทั่วไป) | 108,000 | - | 108,000 | 9,000 |
| 462 | นายอนงค์สิทธิ์ พิพิธเกษร | ป.6 | - | - | คนงาน | - | - | (ทั่วไป) | - | คนงาน | - | - | (ทั่วไป) | 108,000 | - | 108,000 | 9,000 |
| 463 | นายประจักษ์ งามเพ็ช | - | - | - | คนงาน | - | - | (ทั่วไป) | - | คนงาน | - | - | (ทั่วไป) | 108,000 | - | 108,000 | 9,000 |
| 464 | นายภฤชดา บัณฑิตาเวียง | ม.6 | - | - | คนงาน | - | - | (ทั่วไป) | - | คนงาน | - | - | (ทั่วไป) | 108,000 | - | 108,000 | 9,000 |
| 465 | นางสาวนิชาจันทร์ ผลจันทร์ | ม.6 | - | - | คนงาน | - | - | (ทั่วไป) | - | คนงาน | - | - | (ทั่วไป) | 108,000 | - | 108,000 | 9,000 |
| 466 | นายอำนาจ มีอิน | ป.6 | - | - | คนงาน | - | - | (ทั่วไป) | - | คนงาน | - | - | (ทั่วไป) | 108,000 | - | 108,000 | 9,000 |
| 467 | นางสาวภาพร สุขเงิน | ป.ตรี | - | - | คนงาน | - | - | (ทั่วไป) | - | คนงาน | - | - | (ทั่วไป) | 108,000 | - | 108,000 | 9,000 |
| 468 | นายทวาทิร ตปโปภา | ม.6 | - | - | คนงาน | - | - | (ทั่วไป) | - | คนงาน | - | - | (ทั่วไป) | 108,000 | - | 108,000 | 9,000 |
| 469 | นางอรุณ สุระชาติ | ม.3 | - | - | คนงาน | - | - | (ทั่วไป) | - | คนงาน | - | - | (ทั่วไป) | 108,000 | - | 108,000 | 9,000 |
| 470 | นายบรรด โสภาทล | ม.6 | - | - | คนงาน | - | - | (ทั่วไป) | - | คนงาน | - | - | (ทั่วไป) | 108,000 | - | 108,000 | 9,000 |
| 471 | นายวิเชษฐ์ เตชะรัตน์ | ม.6 | - | - | คนงาน | - | - | (ทั่วไป) | - | คนงาน | - | - | (ทั่วไป) | 108,000 | - | 108,000 | 9,000 |
| 472 | นางสาวสุวิมล อ่ำผล | ปวส. | - | - | คนงาน | - | - | (ทั่วไป) | - | คนงาน | - | - | (ทั่วไป) | 108,000 | - | 108,000 | 9,000 |
| 473 | นางนงนาร์ อิ่มทอง | ปวส. | - | - | คนงาน | - | - | (ทั่วไป) | - | คนงาน | - | - | (ทั่วไป) | 108,000 | - | 108,000 | 9,000 |
| 474 | นายเชิธ จันทสุวรรณทร์ | ป.6 | - | - | คนงาน | - | - | (ทั่วไป) | - | คนงาน | - | - | (ทั่วไป) | 108,000 | - | 108,000 | 9,000 |
| 475 | นางสาวพรรัตน์ คำมูล | - | - | - | คนงาน | - | - | (ทั่วไป) | - | คนงาน | - | - | (ทั่วไป) | 108,000 | - | 108,000 | 9,000 |
| 476 | นายอนุสรณ์ น่วมอม | ม.3 | - | - | คนงาน | - | - | (ทั่วไป) | - | คนงาน | - | - | (ทั่วไป) | 108,000 | - | 108,000 | 9,000 |
| 477 | นายเชิษฐ์ บัณฑิตเวียง | ป.6 | - | - | คนงาน | - | - | (ทั่วไป) | - | คนงาน | - | - | (ทั่วไป) | 108,000 | - | 108,000 | 9,000 |
| 478 | นางสาวอรุณา คงสุรัตน์ | ป.ตรี | - | - | คนงาน | - | - | (ทั่วไป) | - | คนงาน | - | - | (ทั่วไป) | 108,000 | - | 108,000 | 9,000 |
| 479 | นางสาววิภา บุญมี | ป.ตรี | - | - | คนงาน | - | - | (ทั่วไป) | - | คนงาน | - | - | (ทั่วไป) | 108,000 | - | 108,000 | 9,000 |
| 480 | นายวิฑูรย์ จันทร์เขียว | ปวส. | - | - | คนงาน | - | - | (ทั่วไป) | - | คนงาน | - | - | (ทั่วไป) | 108,000 | - | 108,000 | 9,000 |
| 481 | นายกิตติคุณ พงษ์ประสิทธิ์ | ปวช. | - | - | คนงาน | - | - | (ทั่วไป) | - | คนงาน | - | - | (ทั่วไป) | 108,000 | - | 108,000 | 9,000 |
| 482 | นายจางศักดิ์ เข็มเลิศ | ม.6 | - | - | คนงาน | - | - | (ทั่วไป) | - | คนงาน | - | - | (ทั่วไป) | 108,000 | - | 108,000 | 9,000 |
| 483 | นางสาวนุศิ การฤต | ปวส. | - | - | คนงาน | - | - | (ทั่วไป) | - | คนงาน | - | - | (ทั่วไป) | 108,000 | - | 108,000 | 9,000 |
| 484 | นายธีรพงษ์ รอดภัย | ม.3 | - | - | คนงาน | - | - | (ทั่วไป) | - | คนงาน | - | - | (ทั่วไป) | 108,000 | - | 108,000 | 9,000 |
| 485 | นางสาวสนธิศ แสงหงษ์ | ป.6 | - | - | คนงาน | - | - | (ทั่วไป) | - | คนงาน | - | - | (ทั่วไป) | 108,000 | - | 108,000 | 9,000 |
| 486 | นายอรุณชัย เกศเกต | ม.3 | - | - | คนงาน | - | - | (ทั่วไป) | - | คนงาน | - | - | (ทั่วไป) | 108,000 | - | 108,000 | 9,000 |
| 487 | นายรัชพล วิฑูรย์ | ม.6 | - | - | คนงาน | - | - | (ทั่วไป) | - | คนงาน | - | - | (ทั่วไป) | 108,000 | - | 108,000 | 9,000 |
| 488 | นายสมเกียรติ แก้ววิภา | ปวช. | - | - | คนงาน | - | - | (ทั่วไป) | - | คนงาน | - | - | (ทั่วไป) | 108,000 | - | 108,000 | 9,000 |
| 489 | นายณัฐชาติ ธรรมโชติ | ปวส. | - | - | คนงาน | - | - | (ทั่วไป) | - | คนงาน | - | - | (ทั่วไป) | 108,000 | - | 108,000 | 9,000 |

| ที่ | ชื่อ-สกุล | คุณวุฒิการศึกษา | | กรอบอัตราจ้างเดิม | | | | | | กรอบอัตราจ้างใหม่ | | | | | | หมายเหตุ | |
|-----|-------------------------------|-----------------|-----------------------|-------------------|------------------------------|---------------------|------------------------------|-----------|---------------|-------------------|---------------------|---------------|---------|-----------|---------|----------|---------------|
| | | คุณวุฒิ | สาขา | เลขที่ตำแหน่ง | ตำแหน่ง | ชื่อตำแหน่งในสายงาน | ประเภทตำแหน่ง | ระดับ | เลขที่ตำแหน่ง | ตำแหน่ง | ชื่อตำแหน่งในสายงาน | ประเภทตำแหน่ง | ระดับ | เงินเดือน | เงินคืน | | เงินคืน/เดือน |
| 490 | นายวิชาญ สัจจารักษ์ | ปวช. | - | - | คนงาน | - | คนงาน | (ทั่วไป) | - | - | - | (ทั่วไป) | 108,000 | - | - | 108,000 | 9,000 |
| 491 | นางสงวนภวีย์ ทองเอี่ยม | ป.6 | - | - | คนงาน | - | คนงาน | (ทั่วไป) | - | - | - | (ทั่วไป) | 108,000 | - | - | 108,000 | 9,000 |
| 492 | นายสมนต์ ศักดิ์สิน | ม.3 | - | - | คนงาน | - | คนงาน | (ทั่วไป) | - | - | - | (ทั่วไป) | 108,000 | - | - | 108,000 | 9,000 |
| 493 | นายวุฒิพงษ์ ยี่สามารถ | ปวช. | - | - | คนงาน | - | คนงาน | (ทั่วไป) | - | - | - | (ทั่วไป) | 108,000 | - | - | 108,000 | 9,000 |
| 494 | นายวีรชน พรพิพัฒน์ | ป.6 | - | - | คนงาน | - | คนงาน | (ทั่วไป) | - | - | - | (ทั่วไป) | 108,000 | - | - | 108,000 | 9,000 |
| 495 | นายวีรภัทร์ ศรีบุญ | ปวส. | - | - | คนงาน | - | คนงาน | (ทั่วไป) | - | - | - | (ทั่วไป) | 108,000 | - | - | 108,000 | 9,000 |
| 496 | นายเรวัจน์ ดุสิต | ปวส. | - | - | คนงาน | - | คนงาน | (ทั่วไป) | - | - | - | (ทั่วไป) | 108,000 | - | - | 108,000 | 9,000 |
| 497 | นายสาบต เจริญไค | ม.3 | - | - | คนงาน | - | คนงาน | (ทั่วไป) | - | - | - | (ทั่วไป) | 108,000 | - | - | 108,000 | 9,000 |
| 498 | นางสาวพัลลภา ชูเฉลิม | ม.6 | - | - | คนงาน | - | คนงาน | (ทั่วไป) | - | - | - | (ทั่วไป) | 108,000 | - | - | 108,000 | 9,000 |
| 499 | นางสุกัญญา นวกมล | ม.3 | - | - | คนงาน | - | คนงาน | (ทั่วไป) | - | - | - | (ทั่วไป) | 108,000 | - | - | 108,000 | 9,000 |
| 500 | นางสาวนารถ นวกมล | ป.6 | - | - | คนงาน | - | คนงาน | (ทั่วไป) | - | - | - | (ทั่วไป) | 108,000 | - | - | 108,000 | 9,000 |
| 501 | นายไพฑูย์ จิตกลาง | ม.3 | - | - | คนงาน | - | คนงาน | (ทั่วไป) | - | - | - | (ทั่วไป) | 108,000 | - | - | 108,000 | 9,000 |
| 502 | นางสาวนารถ ฤทธิชัย | ป.6 | - | - | คนงาน | - | คนงาน | (ทั่วไป) | - | - | - | (ทั่วไป) | 108,000 | - | - | 108,000 | 9,000 |
| | ฝ่ายเครื่องจักรกล | | | | | | | | | | | | | | | | |
| 503 | นางสาวชนันพิชานันท์ สรสิทธิ์ | ปวส. | คณ.คิมคธธุรกิจ | - | ผู้ช่วยเจ้าพนักงานธุรการ | - | ผู้ช่วยเจ้าพนักงานธุรการ | (คุณวุฒิ) | - | - | - | (คุณวุฒิ) | 173,160 | - | - | 173,160 | 14,430 |
| 504 | นายฉีกฤช นนงเพชร | ปวช. | พาณิชย์การ(บัญชี) | - | ผู้ช่วยเจ้าพนักงานธุรการ | - | ผู้ช่วยเจ้าพนักงานธุรการ | (คุณวุฒิ) | - | - | - | (คุณวุฒิ) | 168,960 | - | - | 168,960 | 14,080 |
| 505 | นายพิระ โกสีย์ | ปวส. | ช่างยนต์ | - | พนักงานขับรถ | - | พนักงานขับรถ | (คุณวุฒิ) | - | - | - | (คุณวุฒิ) | 179,280 | - | - | 179,280 | 14,940 |
| 506 | นายภจิเนศ สิทธิชัย | ปวส. | เครื่องกล | - | พนักงานขับรถ | - | พนักงานขับรถ | (คุณวุฒิ) | - | - | - | (คุณวุฒิ) | 172,080 | - | - | 172,080 | 14,340 |
| 507 | นายภฤญา ศิริวิริยะ | ปวส. | ช่างอุตสาหกรรม | - | พนักงานขับรถ | - | พนักงานขับรถ | (คุณวุฒิ) | - | - | - | (คุณวุฒิ) | 179,040 | - | - | 179,040 | 14,920 |
| 508 | นายพนม ชีทอง | ปวส. | ช่างยนต์ | - | พนักงานขับรถ | - | พนักงานขับรถ | (คุณวุฒิ) | - | - | - | (คุณวุฒิ) | 180,120 | - | - | 180,120 | 15,010 |
| 509 | นายวีรัตน์ ศุภฤทธิ์ | ปวช. | ช่างยนต์ | - | พนักงานขับรถ | - | พนักงานขับรถ | (คุณวุฒิ) | - | - | - | (คุณวุฒิ) | 172,080 | - | - | 172,080 | 14,340 |
| 510 | นายบุญเด่น อิ่มเย็น | ปวช. | ช่างอุตสาหกรรม | - | พนักงานขับรถ | - | พนักงานขับรถ | (คุณวุฒิ) | - | - | - | (คุณวุฒิ) | 157,080 | - | - | 157,080 | 13,090 |
| 511 | นายสุรสิทธิ์ โพธิ์ใหม่ | ปวส. | ช่างเชื่อม | - | พนักงานขับรถ | - | พนักงานขับรถ | (คุณวุฒิ) | - | - | - | (คุณวุฒิ) | 172,560 | - | - | 172,560 | 14,380 |
| 512 | นายศักดิ์ศักดิ์ ชื่นทอง | ปวส. | เครื่องกล | - | พนักงานขับรถ | - | พนักงานขับรถ | (คุณวุฒิ) | - | - | - | (คุณวุฒิ) | 161,160 | - | - | 161,160 | 13,430 |
| 513 | นายพรชัย ทองงู | ปวช. | อุตสาหกรรม(เครื่องกล) | - | พนักงานขับรถ | - | พนักงานขับรถ | (คุณวุฒิ) | - | - | - | (คุณวุฒิ) | 132,360 | - | - | 132,360 | 11,030 |
| 514 | นายโพธิ์จรณ์ อุบลเกษย์ | ปวส. | เครื่องกล | - | พนักงานขับรถ | - | พนักงานขับรถ | (คุณวุฒิ) | - | - | - | (คุณวุฒิ) | 131,880 | - | - | 131,880 | 10,990 |
| 515 | นางสาวสมกมล จันทร์ระจ่าง | ม.3 | - | - | คนงาน | - | คนงาน | (ทั่วไป) | - | - | - | (ทั่วไป) | 108,000 | - | - | 108,000 | 9,000 |
| 516 | นางอมงค์ ปานดีจตุ | ม.6 | - | - | คนงาน | - | คนงาน | (ทั่วไป) | - | - | - | (ทั่วไป) | 108,000 | - | - | 108,000 | 9,000 |
| | ฝ่ายจัดการข้อมูลและสิ่งปลูกสร | | | | | | | | | | | | | | | | |
| 517 | นางสาวอัฐพร ฤทธิบำรุง | ป.ตรี | บ.รัฐประศาสนศาสตร์ | - | ผู้ช่วยนักวิชาการสิ่งแวดล้อม | - | ผู้ช่วยนักวิชาการสิ่งแวดล้อม | (คุณวุฒิ) | - | - | - | (คุณวุฒิ) | 237,360 | - | - | 237,360 | 19,780 |
| 518 | นางสาวนภาพร ศรีวัฒนะสกุล | ปวช. | พาณิชย์การ | - | ผู้ช่วยเจ้าพนักงานธุรการ | - | ผู้ช่วยเจ้าพนักงานธุรการ | (คุณวุฒิ) | - | - | - | (คุณวุฒิ) | 172,800 | - | - | 172,800 | 14,400 |
| 519 | นางวรรณ พัทธพงษ์ | ม.3 | - | - | คนงาน | - | คนงาน | (ทั่วไป) | - | - | - | (ทั่วไป) | 108,000 | - | - | 108,000 | 9,000 |
| | ฝ่ายบริหารงานทั่วไป | | | | | | | | | | | | | | | | |
| 520 | นางสาวนุชมล วงศ์วิฑาพันธ์ | ปวส. | คณ.การคอมพิวเตอร์ | - | ผู้ช่วยเจ้าพนักงานธุรการ | - | ผู้ช่วยเจ้าพนักงานธุรการ | (คุณวุฒิ) | - | - | - | (คุณวุฒิ) | 204,360 | - | - | 204,360 | 17,030 |
| 521 | นางสาวสิริวิมล ช่างคำ | ม.6 | - | - | คนงาน | - | คนงาน | (ทั่วไป) | - | - | - | (ทั่วไป) | 108,000 | - | - | 108,000 | 9,000 |

| ที่ | ชื่อ-สกุล | คุณวุฒิการศึกษา | | กรอบอัตราค่าจ้างเดิม | | | | | | กรอบอัตราค่าจ้างใหม่ | | | | | | เงินเดือน | | | หมายเหตุ |
|-----|------------------------------------|-----------------|--------------------------|---------------------------------------|-----------------------------------|---------------------|---------------|-----------|---------------|-----------------------------------|---------------------|---------------|-----------|-----------|---------------------|------------|-------------|--|----------|
| | | คุณวุฒิ | สาขา | เลขที่ตำแหน่ง | ตำแหน่ง | ชื่อตำแหน่งในสายงาน | ประเภทตำแหน่ง | ระดับ | เลขที่ตำแหน่ง | ตำแหน่ง | ชื่อตำแหน่งในสายงาน | ประเภทตำแหน่ง | ระดับ | เงินเดือน | ค่าตอบแทน/เงินพิเศษ | เงินรวม/ปี | | | |
| 522 | นางสาววิภา รุ่งรัตน์ | ป.ช. | - | - | คนงาน | - | - | (ทั่วไป) | - | คนงาน | - | - | (ทั่วไป) | 108,000 | - | 108,000 | 9,000 | | |
| 523 | นางสาวสิริภร แก้วคำ | ป.ตรี | - | - | คนงาน | - | - | (ทั่วไป) | - | คนงาน | - | - | (ทั่วไป) | 108,000 | - | 108,000 | 9,000 | | |
| 524 | นางสาวกัญญา สังข์ตุต | ป.ตรี | - | - | คนงาน | - | - | (ทั่วไป) | - | คนงาน | - | - | (ทั่วไป) | 108,000 | - | 108,000 | 9,000 | | |
| 525 | นายกิตติศักดิ์ นามบุตร | ป.วส. | - | - | คนงาน | - | - | (ทั่วไป) | - | คนงาน | - | - | (ทั่วไป) | 108,000 | - | 108,000 | 9,000 | | |
| 526 | นางสาววันเพ็ญ พุทธิรังษี | - | - | - | คนงาน | - | - | (ทั่วไป) | - | คนงาน | - | - | (ทั่วไป) | 108,000 | - | 108,000 | 9,000 | | |
| 527 | นางสาวนพพร โสภณ | - | - | - | คนงาน | - | - | (ทั่วไป) | - | คนงาน | - | - | (ทั่วไป) | 108,000 | - | 108,000 | 9,000 | | |
| | | | | กองสาธารณสุข | | | | | | | | | | | | | | | |
| | | | | ฝ่ายป้องกันและควบคุมโรค | | | | | | | | | | | | | | | |
| 528 | - | - | - | - | - | - | - | - | - | - | - | - | - | - | - | - | - | | |
| 529 | - | - | - | - | - | - | - | - | - | - | - | - | - | - | - | - | - | | |
| 530 | - | - | - | - | - | - | - | - | - | - | - | - | - | - | - | - | - | | |
| | | | | กองยุทธศาสตร์และงบประมาณ | | | | | | | | | | | | | | | |
| | | | | ฝ่ายยุทธศาสตร์และแผนงาน | | | | | | | | | | | | | | | |
| 531 | นางสาวทิพย์รัตน์ อธิระการโชติรัตน์ | ป.ตรี | น.บ.(นิติศาสตร์) | - | ผู้ช่วยนักวิเคราะห์นโยบายและแผน | - | - | (คุณวุฒิ) | - | ผู้ช่วยนักวิเคราะห์นโยบายและแผน | - | - | (คุณวุฒิ) | 264,840 | - | 264,840 | 22,070 | | |
| 532 | นางสาววิไลวรรณ ศรีสุข | ป.ตรี | ท.บ. (ศึกษาศาสตร์) | - | ผู้ช่วยเจ้าพนักงานธุรการ | - | - | (คุณวุฒิ) | - | ผู้ช่วยเจ้าพนักงานธุรการ | - | - | (คุณวุฒิ) | 156,000 | - | 156,000 | 13,000 | | |
| 533 | นางสาวประภาพรณ นวพวง | ป.ช. | คอมพิวเตอร์ธุรกิจ | - | ผู้ช่วยเจ้าพนักงานธุรการ | - | - | (คุณวุฒิ) | - | ผู้ช่วยเจ้าพนักงานธุรการ | - | - | (คุณวุฒิ) | 154,560 | - | 154,560 | 12,880 | | |
| | | | | ฝ่ายผลิตข้อมูลและสารสนเทศ | | | | | | | | | | | | | | | |
| 534 | นางสาวศิริกมล ไชยมณี | ป.ตรี | ท.บ. (คอมพิวเตอร์ธุรกิจ) | - | ผู้ช่วยนักวิชาการคอมพิวเตอร์ | - | - | (คุณวุฒิ) | - | ผู้ช่วยนักวิชาการคอมพิวเตอร์ | - | - | (คุณวุฒิ) | 180,000 | - | 180,000 | 15,000 | | |
| | | | | กองการศึกษา ศาสนาและวัฒนธรรม | | | | | | | | | | | | | | | |
| | | | | ฝ่ายบริหารทั่วไป | | | | | | | | | | | | | | | |
| 535 | นางสาววิภา เสงี่ยมแก้ว | ป.ตรี | ท.บ. (ศึกษาศาสตร์) | - | ผู้ช่วยนักวิชาการคอมพิวเตอร์ | - | - | (คุณวุฒิ) | - | ผู้ช่วยนักวิชาการคอมพิวเตอร์ | - | - | (คุณวุฒิ) | 273,120 | - | 273,120 | 22,760 | | |
| 536 | นางสาวกัญญา อิมมาดา | ป.ตรี | ค.บ. (ประถมศึกษา) | - | ผู้ช่วยนักวิชาการศึกษา | - | - | (คุณวุฒิ) | - | ผู้ช่วยนักวิชาการศึกษา | - | - | (คุณวุฒิ) | 264,840 | - | 264,840 | 22,070 | | |
| 537 | นางสาวศศิธรณิศา ธีรชวลิตเศรษฐ์ | ป.ตรี | ร.บ. (รัฐประศาสนศาสตร์) | - | ผู้ช่วยเจ้าพนักงานธุรการ | - | - | (คุณวุฒิ) | - | ผู้ช่วยเจ้าพนักงานธุรการ | - | - | (คุณวุฒิ) | 204,360 | - | 204,360 | 17,030 | | |
| 538 | นางสาวกาญจนา สมพงษ์ | ป.ตรี | การบัญชี | - | ผู้ช่วยเจ้าพนักงานการเงินและบัญชี | - | - | (คุณวุฒิ) | - | ผู้ช่วยเจ้าพนักงานการเงินและบัญชี | - | - | (คุณวุฒิ) | 200,160 | - | 200,160 | 16,680 | | |
| 539 | นายพิรุณ สว่างใจ | ป.ส. | ช่างไฟฟ้า (งานติดตั้ง) | - | ผู้ช่วยช่างไฟฟ้า | - | - | (คุณวุฒิ) | - | ผู้ช่วยช่างช่างไฟฟ้า | - | - | (คุณวุฒิ) | 160,440 | - | 160,440 | 13,370 | | |
| 540 | นายวิรัช สุขอร่าม | ป.ส. | ก่อสร้าง | - | ผู้ช่วยเจ้าพนักงานประปา | - | - | (คุณวุฒิ) | - | ผู้ช่วยเจ้าพนักงานประปา | - | - | (คุณวุฒิ) | 160,200 | - | 160,200 | 13,350 | | |
| 541 | นายทวีชัย แก้วทอง | - | - | - | พนักงานขับรถยนต์ | - | - | (ทักษะ) | - | พนักงานขับรถยนต์ | - | - | (ทักษะ) | 175,560 | - | 175,560 | 14,630 | | |
| | | | | ฝ่ายส่งเสริมการศึกษา ศาสนาและวัฒนธรรม | | | | | | | | | | | | | | | |
| 542 | นางสาวกาญจนาผู้ สุขเกษม | ป.ตรี | บ.บ. (การตลาด) | - | ผู้ช่วยนักวิชาการวัฒนธรรม | - | - | (คุณวุฒิ) | - | ผู้ช่วยนักวิชาการวัฒนธรรม | - | - | (คุณวุฒิ) | 265,560 | - | 265,560 | 22,130 | | |
| 543 | นางสาวอนภร วาสนาบุญญาภักดิ์ | ป.ส. | คอมพิวเตอร์ธุรกิจ | - | ผู้ช่วยเจ้าพนักงานธุรการ | - | - | (คุณวุฒิ) | - | ผู้ช่วยเจ้าพนักงานธุรการ | - | - | (คุณวุฒิ) | 173,400 | - | 173,400 | 14,450 | | |
| 544 | นางสาวนงนุช นงนุช | ป.ช. | การบัญชี | - | ผู้ช่วยเจ้าพนักงานธุรการ | - | - | (คุณวุฒิ) | - | ผู้ช่วยเจ้าพนักงานธุรการ | - | - | (คุณวุฒิ) | 172,800 | - | 172,800 | 14,400 | | |
| 545 | นายอนันท์ แสงเมือง | ป.6 | - | - | พนักงานขับรถเครื่องจักรกลขนาดเบา | - | - | (ทักษะ) | - | พนักงานขับรถเครื่องจักรกลขนาดเบา | - | - | (ทักษะ) | 165,720 | - | 165,720 | 13,810 | | |
| | | | | โรงเรียนอนุบาลวัดบ้านดอน | | | | | | | | | | | | | | | |
| 546 | นางสาวกมลทิพย์ ปุสเสถียร | ป.ตรี | ศึกษาศาสตร์ | - | ผู้ช่วยเจ้าพนักงานโรงเรียน | - | - | (คุณวุฒิ) | - | ผู้ช่วยเจ้าพนักงานโรงเรียน | - | - | (คุณวุฒิ) | 161,160 | - | 161,160 | 13,430 | | |
| 547 | นายธีรศักดิ์ แสงชัย | ม.3 | - | - | ภารโรง | - | - | (ทั่วไป) | - | ภารโรง | - | - | (ทั่วไป) | - | - | - | เงินอุดหนุน | | |

| ที่ | ชื่อ-สกุล | คุณวุฒิการศึกษา | | กรอบอัตราค่าจ้างเดิม | | | | กรอบอัตราค่าจ้างใหม่ | | | | เงินเดือน | | | หมายเหตุ | |
|-----|------------------------------|-----------------|-------------------|----------------------|--------------|---------------------|---------------|----------------------|---------------|---------|---------------------|---------------|---------|-----------|----------|---------------------|
| | | คุณวุฒิ | สาขา | เลขที่ตำแหน่ง | ตำแหน่ง | ชื่อตำแหน่งในสายงาน | ประเภทตำแหน่ง | ระดับ | เลขที่ตำแหน่ง | ตำแหน่ง | ชื่อตำแหน่งในสายงาน | ประเภทตำแหน่ง | ระดับ | เงินเดือน | | ค่าตอบแทน/เงินพิเศษ |
| 548 | นายเกียรติกร แพงเจริญทรัพย์ | ม.6 | - | - | ภารโรง | - | ภารโรง | (ทั่วไป) | - | - | - | (ทั่วไป) | - | - | - | เงินสุทธกรณ |
| 549 | นายสิริภพ ยศประดับ | ป.ชช. | - | - | ภารโรง | - | ภารโรง | (ทั่วไป) | - | - | - | (ทั่วไป) | - | - | - | เงินสุทธกรณ |
| | กองสวัสดิการสังคม | | | | | | | | | | | | | | | |
| | ผู้อำนวยการส่วนทั่วไป | | | | | | | | | | | | | | | |
| 550 | นางสาวยุภา กลิ่นอุย | ป.ตรี | บธ.บ.(การตลาด) | - | ผู้อำนวยการ | - | ผู้อำนวยการ | (คุณวุฒิ) | ผู้อำนวยการ | - | - | (คุณวุฒิ) | 181,440 | - | 181,440 | 15,120 |
| 551 | นายเฉลิม กันหาชัย | ป.ตรี | นศ.บ.(นิติศาสตร์) | - | ผู้อำนวยการ | - | ผู้อำนวยการ | (คุณวุฒิ) | ผู้อำนวยการ | - | - | (คุณวุฒิ) | 190,680 | - | 190,680 | 15,890 |
| | ผู้อำนวยการส่วนเฉพาะ | | | | | | | | | | | | | | | |
| 552 | นายประพัฒน์พงษ์ กาญจนวิเชียร | ม.6 | - | - | พนักงานขับรถ | - | พนักงานขับรถ | (ทักษะ) | - | - | - | (ทักษะ) | 179,280 | - | 179,280 | 14,940 |
| 553 | -ว่าง- | - | - | - | พนักงานขับรถ | - | พนักงานขับรถ | (ทักษะ) | - | - | - | (ทักษะ) | 112,800 | - | 112,800 | ว่างเต็ม |
| 554 | นายวีโรจน์ หุอิน | ม.3 | - | - | พนักงาน | - | พนักงาน | (ทั่วไป) | - | - | - | (ทั่วไป) | 108,000 | - | 108,000 | 9,000 |
| 555 | นายชัยณรงค์ รักงามเจ้า | ป.ชช. | - | - | พนักงาน | - | พนักงาน | (ทั่วไป) | - | - | - | (ทั่วไป) | 108,000 | - | 108,000 | 9,000 |
| 556 | นางสิริวรรณ เขียววงศ์ | ป.6 | - | - | พนักงาน | - | พนักงาน | (ทั่วไป) | - | - | - | (ทั่วไป) | 108,000 | - | 108,000 | 9,000 |
| 557 | นายมงคล เกษสุวรรณย์ | ม.6 | - | - | พนักงาน | - | พนักงาน | (ทั่วไป) | - | - | - | (ทั่วไป) | 108,000 | - | 108,000 | 9,000 |
| 558 | นางพิลา สุทธิวิมล | - | - | - | พนักงาน | - | พนักงาน | (ทั่วไป) | - | - | - | (ทั่วไป) | 108,000 | - | 108,000 | 9,000 |
| 559 | นายศุภชัย กลิ่นจ้อย | ม.3 | - | - | พนักงาน | - | พนักงาน | (ทั่วไป) | - | - | - | (ทั่วไป) | 108,000 | - | 108,000 | 9,000 |
| 560 | นายอุทัย สุขแสง | ป.ชช. | - | - | พนักงาน | - | พนักงาน | (ทั่วไป) | - | - | - | (ทั่วไป) | 108,000 | - | 108,000 | 9,000 |
| 561 | นางภัทพร ศาสตร์ส่องวิทย์ | - | - | - | พนักงาน | - | พนักงาน | (ทั่วไป) | - | - | - | (ทั่วไป) | 108,000 | - | 108,000 | 9,000 |
| 562 | นายสุกิจจักษ์ วังจัน | ม.3 | - | - | คนครัว | - | คนครัว | (ทั่วไป) | - | - | - | (ทั่วไป) | 108,000 | - | 108,000 | 9,000 |
| 563 | นายอุทธรณ์ รักงามเจ้า | ม.3 | - | - | คนครัว | - | คนครัว | (ทั่วไป) | - | - | - | (ทั่วไป) | 108,000 | - | 108,000 | 9,000 |
| 564 | นางสาวบุรฉัตร ทองมั่งคั่ง | ม.6 | - | - | พี่เลี้ยง | - | พี่เลี้ยง | (ทั่วไป) | - | - | - | (ทั่วไป) | 108,000 | - | 108,000 | 9,000 |
| 565 | นางอรุณ กลิ่นจ้อย | ม.3 | - | - | พี่เลี้ยง | - | พี่เลี้ยง | (ทั่วไป) | - | - | - | (ทั่วไป) | 108,000 | - | 108,000 | 9,000 |
| 566 | นางวิระวรรณ กาญจนวิเชียร | ม.6 | - | - | พี่เลี้ยง | - | พี่เลี้ยง | (ทั่วไป) | - | - | - | (ทั่วไป) | 108,000 | - | 108,000 | 9,000 |
| 567 | นางสาวจิราพัชร น้อยศักดิ์ | ม.3 | - | - | พี่เลี้ยง | - | พี่เลี้ยง | (ทั่วไป) | - | - | - | (ทั่วไป) | 108,000 | - | 108,000 | 9,000 |
| 568 | นางสาวอนงค์ สาวโพ | ม.6 | - | - | พี่เลี้ยง | - | พี่เลี้ยง | (ทั่วไป) | - | - | - | (ทั่วไป) | 108,000 | - | 108,000 | 9,000 |
| 569 | นางสาวจันทิมา รัตติ | ม.3 | - | - | พี่เลี้ยง | - | พี่เลี้ยง | (ทั่วไป) | - | - | - | (ทั่วไป) | 108,000 | - | 108,000 | 9,000 |
| 570 | นางสาวจิรายุ นาคคิม | ม.3 | - | - | พี่เลี้ยง | - | พี่เลี้ยง | (ทั่วไป) | - | - | - | (ทั่วไป) | 108,000 | - | 108,000 | 9,000 |
| 571 | นางสาววันเพ็ญ ยิ่งเพียง | ม.6 | - | - | พี่เลี้ยง | - | พี่เลี้ยง | (ทั่วไป) | - | - | - | (ทั่วไป) | 108,000 | - | 108,000 | 9,000 |
| 572 | นางสาวอรุณี อิ่มแสง | ป.ชช. | - | - | พี่เลี้ยง | - | พี่เลี้ยง | (ทั่วไป) | - | - | - | (ทั่วไป) | 108,000 | - | 108,000 | 9,000 |
| 573 | นายศรณ พุดสอน | ม.3 | - | - | พี่เลี้ยง | - | พี่เลี้ยง | (ทั่วไป) | - | - | - | (ทั่วไป) | 108,000 | - | 108,000 | 9,000 |
| 574 | นายจักร์ ก่อมนิจิ์ | ม.3 | - | - | พี่เลี้ยง | - | พี่เลี้ยง | (ทั่วไป) | - | - | - | (ทั่วไป) | 108,000 | - | 108,000 | 9,000 |
| 575 | นางสาวพศกร เน้จแสงทอง | ม.6 | - | - | พี่เลี้ยง | - | พี่เลี้ยง | (ทั่วไป) | - | - | - | (ทั่วไป) | 108,000 | - | 108,000 | 9,000 |
| 576 | นางรุณี ทวีชัย | ม.3 | - | - | พี่เลี้ยง | - | พี่เลี้ยง | (ทั่วไป) | - | - | - | (ทั่วไป) | 108,000 | - | 108,000 | 9,000 |
| 577 | นางสาวณิชา ชีวะเจริญ | ม.6 | - | - | พี่เลี้ยง | - | พี่เลี้ยง | (ทั่วไป) | - | - | - | (ทั่วไป) | 108,000 | - | 108,000 | 9,000 |
| 578 | นางสาวพนา เจียมมะเร็ง | ม.6 | - | - | พี่เลี้ยง | - | พี่เลี้ยง | (ทั่วไป) | - | - | - | (ทั่วไป) | 108,000 | - | 108,000 | 9,000 |
| 579 | นางกัญชนีย์ นัทคิมย์ | ป.ตรี | - | - | พี่เลี้ยง | - | พี่เลี้ยง | (ทั่วไป) | - | - | - | (ทั่วไป) | 108,000 | - | 108,000 | 9,000 |

| ที่ | ชื่อ-สกุล | คุณวุฒิ | สาขา | กรอบอัตราทำสัญญาเดิม | | | | กรอบอัตราทำสัญญาใหม่ | | | | เงินเดือน | | | หมายเหตุ | | |
|-----|-----------------------------|---------|-----------------------|----------------------|----------------------------------|---------------------|---------------|----------------------|---------------|----------------------------------|---------------------|---------------|-----------|-----------|----------|--------------|-----------|
| | | | | เลขที่ตำแหน่ง | ตำแหน่ง | ชื่อตำแหน่งในสายงาน | ประเภทตำแหน่ง | ระดับ | เลขที่ตำแหน่ง | ตำแหน่ง | ชื่อตำแหน่งในสายงาน | ประเภทตำแหน่ง | ระดับ | เงินเดือน | | เงินประจำตัว | เงินโบนัส |
| 608 | นายมานิตย์ วรรณระพี | ปวส. | อุตสาหกรรม(เครื่องกล) | - | ผู้ช่วยเจ้าพนักงานประจำ | - | - | (คุณวุฒิ) | - | ผู้ช่วยเจ้าพนักงานประจำ | - | - | (คุณวุฒิ) | 130,080 | - | 130,080 | 10,800 |
| 609 | นายณัฐพล อุบลสินศักดิ์ | - | - | - | พนักงานขับรถยนต์ | - | - | (ทักษะ) | - | พนักงานขับรถยนต์ | - | - | (ทักษะ) | 172,320 | - | 172,320 | 14,360 |
| 610 | นายวีระ สายเอก | ม.3 | - | - | พนักงานขับรถยนต์ | - | - | (ทักษะ) | - | พนักงานขับรถยนต์ | - | - | (ทักษะ) | 165,360 | - | 165,360 | 13,780 |
| 611 | นายเกียรติศักดิ์ จันทระเกิด | ม.3 | - | - | พนักงานขับรถเครื่องจักรกลขนาดเบา | - | - | (ทักษะ) | - | พนักงานขับรถเครื่องจักรกลขนาดเบา | - | - | (ทักษะ) | 161,280 | - | 161,280 | 13,440 |
| 612 | นายระวีชัย คลังสิน | ม.6 | - | - | พนักงานขับรถเครื่องจักรกลขนาดเบา | - | - | (ทักษะ) | - | พนักงานขับรถเครื่องจักรกลขนาดเบา | - | - | (ทักษะ) | 172,320 | - | 172,320 | 14,360 |
| 613 | นายสมศักดิ์ พุฒะจิตร์ | ม.6 | - | - | พนักงานขับรถเครื่องจักรกลขนาดเบา | - | - | (ทักษะ) | - | พนักงานขับรถเครื่องจักรกลขนาดเบา | - | - | (ทักษะ) | 127,080 | - | 127,080 | 10,590 |
| 614 | นายสิงห์ ศรีอินทร์ | ป.6 | - | - | พนักงานขับรถเครื่องจักรกลขนาดเบา | - | - | (ทักษะ) | - | พนักงานขับรถเครื่องจักรกลขนาดเบา | - | - | (ทักษะ) | 166,200 | - | 166,200 | 13,850 |
| 615 | นายบุญชัย บัณฑิตพงษ์ | ม.6 | - | - | พนักงานขับรถเครื่องจักรกลขนาดเบา | - | - | (ทักษะ) | - | พนักงานขับรถเครื่องจักรกลขนาดเบา | - | - | (ทักษะ) | 149,040 | - | 149,040 | 12,420 |
| 616 | นางสาวสุวิมลรัตน์ พุฒะจิตร์ | - | - | - | พนักงาน | - | - | (ทั่วไป) | - | พนักงาน | - | - | (ทั่วไป) | 108,000 | - | 108,000 | 9,000 |
| 617 | นางกมลทิพย์ แสงแก้ว | - | - | - | พนักงาน | - | - | (ทั่วไป) | - | พนักงาน | - | - | (ทั่วไป) | 108,000 | - | 108,000 | 9,000 |
| 618 | นางนงนิตย์ บัณฑิต | - | - | - | พนักงาน | - | - | (ทั่วไป) | - | พนักงาน | - | - | (ทั่วไป) | 108,000 | - | 108,000 | 9,000 |
| 619 | นายไพรัตน์ นุ่นคำ | ม.6 | - | - | พนักงาน | - | - | (ทั่วไป) | - | พนักงาน | - | - | (ทั่วไป) | 108,000 | - | 108,000 | 9,000 |
| 620 | นายทรงศักดิ์ ศรีไพร | ปวส. | - | - | พนักงาน | - | - | (ทั่วไป) | - | พนักงาน | - | - | (ทั่วไป) | 108,000 | - | 108,000 | 9,000 |
| 621 | -ว่าง- | - | - | - | พนักงาน | - | - | (ทั่วไป) | - | พนักงาน | - | - | (ทั่วไป) | 108,000 | - | 108,000 | 9,000 |
| 622 | นายบุญเลิศ อิ่มทอง | - | - | - | พนักงาน | - | - | (ทั่วไป) | - | พนักงาน | - | - | (ทั่วไป) | 108,000 | - | 108,000 | 9,000 |
| 623 | นางสาวชบา คลังสิน | ม.6 | - | - | พนักงาน | - | - | (ทั่วไป) | - | พนักงาน | - | - | (ทั่วไป) | 108,000 | - | 108,000 | 9,000 |
| 624 | นายพรชัย จิวิจนอก | - | - | - | พนักงาน | - | - | (ทั่วไป) | - | พนักงาน | - | - | (ทั่วไป) | 108,000 | - | 108,000 | 9,000 |
| 625 | นางสาวอริสา สาทินพงษ์ | ม.3 | - | - | พนักงาน | - | - | (ทั่วไป) | - | พนักงาน | - | - | (ทั่วไป) | 108,000 | - | 108,000 | 9,000 |
| 626 | นางทองใบ ปิ่นแดงพิตร | ป.6 | - | - | พนักงาน | - | - | (ทั่วไป) | - | พนักงาน | - | - | (ทั่วไป) | 108,000 | - | 108,000 | 9,000 |
| 627 | นายสุคนธ์ น้อยนาถ | ป.6 | - | - | พนักงาน | - | - | (ทั่วไป) | - | พนักงาน | - | - | (ทั่วไป) | 108,000 | - | 108,000 | 9,000 |
| 628 | นายวัชรชัย เกาช้าง | - | - | - | พนักงาน | - | - | (ทั่วไป) | - | พนักงาน | - | - | (ทั่วไป) | 108,000 | - | 108,000 | 9,000 |
| 629 | นายปราโมทย์ อิ่มทอง | ม.6 | - | - | พนักงาน | - | - | (ทั่วไป) | - | พนักงาน | - | - | (ทั่วไป) | 108,000 | - | 108,000 | 9,000 |
| 630 | นางสาวสาชนันท์ คลังสิน | ป.6 | - | - | พนักงาน | - | - | (ทั่วไป) | - | พนักงาน | - | - | (ทั่วไป) | 108,000 | - | 108,000 | 9,000 |
| 631 | นางสาวสาวิลักษณ์ โจษิต้า | ป.ตรี | - | - | พนักงาน | - | - | (ทั่วไป) | - | พนักงาน | - | - | (ทั่วไป) | 108,000 | - | 108,000 | 9,000 |
| 632 | นายสุทัศน์ นรมักตร์ | - | - | - | พนักงาน | - | - | (ทั่วไป) | - | พนักงาน | - | - | (ทั่วไป) | 108,000 | - | 108,000 | 9,000 |
| 633 | นายชอช วาสนาบุญญาภักดิ์ | ม.3 | - | - | พนักงาน | - | - | (ทั่วไป) | - | พนักงาน | - | - | (ทั่วไป) | 108,000 | - | 108,000 | 9,000 |
| 634 | นายชอย มั่นใจ | ม.6 | - | - | พนักงาน | - | - | (ทั่วไป) | - | พนักงาน | - | - | (ทั่วไป) | 108,000 | - | 108,000 | 9,000 |
| 635 | นางสาวบุรฉัตร คงทน | ม.6 | - | - | พนักงาน | - | - | (ทั่วไป) | - | พนักงาน | - | - | (ทั่วไป) | 108,000 | - | 108,000 | 9,000 |
| 636 | นายสุภกร ศุภเสข | ปวส. | - | - | พนักงาน | - | - | (ทั่วไป) | - | พนักงาน | - | - | (ทั่วไป) | 108,000 | - | 108,000 | 9,000 |
| 637 | นายสุเทพ สำเนียงคำ | ป.6 | - | - | พนักงาน | - | - | (ทั่วไป) | - | พนักงาน | - | - | (ทั่วไป) | 108,000 | - | 108,000 | 9,000 |
| 638 | นายปราศธ ดาญรัมย์ | ป.ตรี | - | - | พนักงาน | - | - | (ทั่วไป) | - | พนักงาน | - | - | (ทั่วไป) | 108,000 | - | 108,000 | 9,000 |
| 639 | นางสาววรรณภา ศรีสมุทร | ป.6 | - | - | พนักงาน | - | - | (ทั่วไป) | - | พนักงาน | - | - | (ทั่วไป) | 108,000 | - | 108,000 | 9,000 |
| 640 | นางสาวภาณุชยาทิพย์ พันธธเอก | ป.ตรี | - | - | พนักงาน | - | - | (ทั่วไป) | - | พนักงาน | - | - | (ทั่วไป) | 108,000 | - | 108,000 | 9,000 |
| 641 | นายอำนาจ อิ่มทอง | ม.3 | - | - | พนักงาน | - | - | (ทั่วไป) | - | พนักงาน | - | - | (ทั่วไป) | 108,000 | - | 108,000 | 9,000 |
| 642 | นายอภิเดช วัฒนศิริ | ม.3 | - | - | พนักงาน | - | - | (ทั่วไป) | - | พนักงาน | - | - | (ทั่วไป) | 108,000 | - | 108,000 | 9,000 |

| ที่ | ชื่อ-สกุล | คุณวุฒิการศึกษา | | กรอบอัตรากำลังเดิม | | | | | กรอบอัตรากำลังใหม่ | | | | | เงินเดือน | | | หมายเหตุ |
|-----|-----------------------------|-----------------|-----------------------------|--------------------|-----------------------------------|---------------------|---------------|-------|-----------------------------------|---------|---------------------|---------------|---------|-----------|------|---------------------|----------|
| | | คุณวุฒิ | สาขา | เลขที่ตำแหน่ง | ตำแหน่ง | ชื่อตำแหน่งในสายงาน | ประเภทตำแหน่ง | ระดับ | เลขที่ตำแหน่ง | ตำแหน่ง | ชื่อตำแหน่งในสายงาน | ประเภทตำแหน่ง | ระดับ | เงินเดือน | เงิน | ค่าตอบแทน/เงินพิเศษ | |
| 643 | นายสำราญ สบายแท้ | ปวช. | - | - | คนงาน | - | (ทั่วไป) | - | คนงาน | - | (ทั่วไป) | - | 108,000 | - | - | 108,000 | 9,000 |
| 644 | นายพรชัย ชัดวีชัย | ป.6 | - | - | คนงาน | - | (ทั่วไป) | - | คนงาน | - | (ทั่วไป) | - | 108,000 | - | - | 108,000 | 9,000 |
| 645 | นายไพโรจน์ ยศสุนทร | ป.6 | - | - | คนงาน | - | (ทั่วไป) | - | คนงาน | - | (ทั่วไป) | - | 108,000 | - | - | 108,000 | 9,000 |
| 646 | นายพิเชษฐ อังคกรรมรัตน์ | ป.ตรี | - | - | คนงาน | - | (ทั่วไป) | - | คนงาน | - | (ทั่วไป) | - | 108,000 | - | - | 108,000 | 9,000 |
| 647 | นางสงดาว ยศสุนทร | ป.6 | - | - | คนงาน | - | (ทั่วไป) | - | คนงาน | - | (ทั่วไป) | - | 108,000 | - | - | 108,000 | 9,000 |
| 648 | นายสุวิทย์ รุ่งเรือง | ป.6 | - | - | คนงาน | - | (ทั่วไป) | - | คนงาน | - | (ทั่วไป) | - | 108,000 | - | - | 108,000 | 9,000 |
| 649 | นางสาวสุัญญา ภิระนตะ | ป.6 | - | - | คนงาน | - | (ทั่วไป) | - | คนงาน | - | (ทั่วไป) | - | 108,000 | - | - | 108,000 | 9,000 |
| 650 | นายบรรณรักษ์ พงษ์จำ | ป.3 | - | - | คนงาน | - | (ทั่วไป) | - | คนงาน | - | (ทั่วไป) | - | 108,000 | - | - | 108,000 | 9,000 |
| 651 | นายพงษ์ศักดิ์ อังคา | - | - | - | คนงาน | - | (ทั่วไป) | - | คนงาน | - | (ทั่วไป) | - | 108,000 | - | - | 108,000 | 9,000 |
| 652 | นายพรพงษ์ พงษ์ระยา | ป.6 | - | - | คนงาน | - | (ทั่วไป) | - | คนงาน | - | (ทั่วไป) | - | 108,000 | - | - | 108,000 | 9,000 |
| 653 | นายธีรวัฒน์ พานพรม | ปวช. | - | - | คนงาน | - | (ทั่วไป) | - | คนงาน | - | (ทั่วไป) | - | 108,000 | - | - | 108,000 | 9,000 |
| 654 | นายอัครมงคล คงสิน | ป.3 | - | - | คนงาน | - | (ทั่วไป) | - | คนงาน | - | (ทั่วไป) | - | 108,000 | - | - | 108,000 | 9,000 |
| 655 | นายประกิจ ป้อมกิตติแสง | ป.6 | - | - | คนงาน | - | (ทั่วไป) | - | คนงาน | - | (ทั่วไป) | - | 108,000 | - | - | 108,000 | 9,000 |
| 656 | นางสาวพัชรินทร์ ดุสิต | - | - | - | คนงาน | - | (ทั่วไป) | - | คนงาน | - | (ทั่วไป) | - | 108,000 | - | - | 108,000 | 9,000 |
| 657 | นายทวีศ ศรีรักษา | - | - | - | คนงาน | - | (ทั่วไป) | - | คนงาน | - | (ทั่วไป) | - | 108,000 | - | - | 108,000 | 9,000 |
| 658 | นายประจักษ์ ศรีไพร | - | - | - | คนงาน | - | (ทั่วไป) | - | คนงาน | - | (ทั่วไป) | - | 108,000 | - | - | 108,000 | 9,000 |
| | กองพัสดุและทรัพย์สิน | | | | | | | | | | | | | | | | |
| | ฝ่ายจัดหาพัสดุ | | | | | | | | | | | | | | | | |
| 659 | นางสาวศิวรา โมจินดา | ป.มศ. | คอมพิวเตอร์ธุรกิจ | - | ผู้ช่วยเจ้าพนักงานธุรการ | - | (คุณวุฒิ) | - | ผู้ช่วยเจ้าพนักงานธุรการ | - | (คุณวุฒิ) | - | 155,760 | - | - | 155,760 | 12,980 |
| 660 | นางสาวจิตติมา ตะมาลอย | ป.ตรี | บ.บ.(การตลาด) | - | ผู้ช่วยเจ้าพนักงานธุรการ | - | (คุณวุฒิ) | - | ผู้ช่วยเจ้าพนักงานธุรการ | - | (คุณวุฒิ) | - | 155,160 | - | - | 155,160 | 12,990 |
| 661 | นางสาวกรรณิการ์ ลงลา | ป.ตรี | บ.บ.(วิทยาศาสตร์) | - | ผู้ช่วยเจ้าพนักงานธุรการ | - | (คุณวุฒิ) | - | ผู้ช่วยเจ้าพนักงานธุรการ | - | (คุณวุฒิ) | - | 154,800 | - | - | 154,800 | 12,900 |
| 662 | นางสาวกมลทิพย์ ธรรมโชติ | ปวช. | การบัญชี | - | ผู้ช่วยเจ้าพนักงานการเงินและบัญชี | - | (คุณวุฒิ) | - | ผู้ช่วยเจ้าพนักงานการเงินและบัญชี | - | (คุณวุฒิ) | - | 172,800 | - | - | 172,800 | 14,400 |
| 663 | นายอนาธิป ไผ่สำนึ | ป.ตรี | บ.บ.การศึกษาศึกษาพัฒนาสังคม | - | ผู้ช่วยเจ้าพนักงานธุรการ | - | (คุณวุฒิ) | - | ผู้ช่วยเจ้าพนักงานธุรการ | - | (คุณวุฒิ) | - | 190,200 | - | - | 190,200 | 15,850 |
| 664 | นายเอกพันธ์ อ่วมแจ้ง | ป.6 | - | - | คนงาน | - | (ทั่วไป) | - | คนงาน | - | (ทั่วไป) | - | 108,000 | - | - | 108,000 | 9,000 |
| | กองการเจ้าหน้าที่ | | | | | | | | | | | | | | | | |
| | ฝ่ายวินัยและส่งเสริมคุณธรรม | | | | | | | | | | | | | | | | |
| 665 | นางสาวชัชวาลา สุวัตร | ป.ตรี | บ.บ.การศึกษาศึกษาพัฒนาสังคม | - | ผู้ช่วยเจ้าพนักงานธุรการ | - | (คุณวุฒิ) | - | ผู้ช่วยเจ้าพนักงานธุรการ | - | (คุณวุฒิ) | - | 213,240 | - | - | 213,240 | 17,770 |





ประกาศองค์การบริหารส่วนจังหวัดนครสวรรค์
เรื่อง การจัดตั้งกองสาธารณสุขที่เป็นส่วนราชการที่มีความจำเป็นในการบริหารราชการของ
องค์การบริหารส่วนจังหวัดนครสวรรค์

.....

อาศัยอำนาจตามความในข้อ ๒๒๙ ข้อ ๒๓๐ แห่งประกาศคณะกรรมการข้าราชการองค์การบริหารส่วนจังหวัด จังหวัดนครสวรรค์ เรื่อง หลักเกณฑ์และเงื่อนไขเกี่ยวกับโครงสร้างการแบ่งส่วนราชการ วิธีการบริหารและการปฏิบัติงานของข้าราชการองค์การบริหารส่วนจังหวัด และกิจการอันเกี่ยวกับการบริหารงานบุคคล (ฉบับที่ ๖) พ.ศ. ๒๕๖๓ ฉบับลงวันที่ ๑๓ พฤศจิกายน ๒๕๖๓ ข้อ ๒๓๑ ข้อ ๒๓๑/๑ และ ข้อ ๒๓๔ แห่งประกาศคณะกรรมการข้าราชการองค์การบริหารส่วนจังหวัด จังหวัดนครสวรรค์ เรื่อง กำหนดกอง สำนัก หรือส่วนราชการที่เรียกชื่ออย่างอื่นขององค์การบริหารส่วนจังหวัด พ.ศ. ๒๕๖๓ ฉบับลงวันที่ ๑๓ พฤศจิกายน ๒๕๖๓ และมติ ก.จ.จ.นครสวรรค์ ในการประชุมครั้งที่ ๑๑/๒๕๖๓ เมื่อวันที่ ๒๖ พฤศจิกายน ๒๕๖๓ จึงจัดตั้งกองสาธารณสุขที่เป็นส่วนราชการที่มีความจำเป็นในการบริหารราชการขององค์การบริหารส่วนจังหวัดนครสวรรค์ โดยให้มีอำนาจหน้าที่ความรับผิดชอบ การแบ่งส่วนราชการภายใน และกรอบอัตรากำลัง ดังนี้

กองสาธารณสุข (๐๖) มีหน้าที่ความรับผิดชอบเกี่ยวกับ งานการศึกษา ค้นคว้า วิจัย วิเคราะห์ และจัดทำแผนงานด้านสาธารณสุข งานส่งเสริมสุขภาพ งานป้องกันเฝ้าระวังและควบคุมโรคติดต่อและโรคไม่ติดต่อ งานอนามัยสิ่งแวดล้อม งานคุ้มครองผู้บริโภค งานให้บริการด้านสาธารณสุข งานเภสัชกรรม งานพยาธิวิทยา งานรังสีวิทยา งานวิชาการทางการแพทย์ งานวิเคราะห์ทางวิทยาศาสตร์ งานการแพทย์ งานการแพทย์ฉุกเฉิน งานรักษาพยาบาล งานศูนย์บริการสาธารณสุข งานโรงพยาบาลส่งเสริมสุขภาพตำบล งานบริหารสาธารณสุข งานส่งเสริมป้องกันควบคุมโรค งานเวชปฏิบัติครอบครัว งานหลักประกันสุขภาพ งานมาตรฐานและคุณภาพ หน่วยบริการ งานยุทธศาสตร์สาธารณสุข งานกฎหมายสาธารณสุข งานแพทย์แผนไทย งานส่งเสริมสนับสนุน การแพทย์แผนไทย งานกายภาพและอาชีวบำบัด งานฟื้นฟูสมรรถภาพและจิตใจผู้ป่วย งานทันตสาธารณสุข งานบริการรักษาความสะอาด งานบริการและพัฒนาระบบจัดการมูลฝอย งานบริหารจัดการสิ่งปฏิกูล งานป้องกัน และบำบัดการติดสารเสพติด งานสัตว์แพทย์ งานศึกษา ค้นคว้า วิจัย วิเคราะห์ กำหนดมาตรการและแผน ดำเนินงานด้านสิ่งแวดล้อม การประเมินผลกระทบด้านสิ่งแวดล้อม การเฝ้าระวังและตรวจสอบคุณภาพสิ่งแวดล้อม งานส่งเสริมสนับสนุนด้านสิ่งแวดล้อม งานจัดทำและพัฒนาระบบฐานข้อมูล ด้านการจัดการสิ่งแวดล้อม งานรณรงค์และการฝึกอบรมสร้างจิตสำนึกด้านสิ่งแวดล้อม งานวางแผนและจัดทำแผนดำเนินงานด้านการเฝ้าระวัง ควบคุมมลพิษทางน้ำ อากาศ และเสียง งานเฝ้าระวังบำบัด ตรวจสอบคุณภาพน้ำ อากาศ ของเสีย และสาร อันตรายต่าง ๆ งานบริการข้อมูล สถิติ ช่วยเหลือให้คำแนะนำทางวิชาการ งานอื่น ๆ ที่เกี่ยวข้อง และที่ได้รับ มอบหมาย โดยมีผู้อำนวยการกองสาธารณสุข เป็นผู้บังคับบัญชาและรับผิดชอบในการปฏิบัติราชการ โดยแบ่ง ส่วนราชการภายในออกเป็น ๓ ฝ่าย คือ

๑. ฝ่ายบริหารงานทั่วไป มีหน้าที่ความรับผิดชอบเกี่ยวกับ

- งานยุทธศาสตร์สาธารณสุข
- งานกฎหมายสาธารณสุข
- งานถ่ายโอนโรงพยาบาลส่งเสริมสุขภาพตำบล
- งานการเบิกจ่ายเงินค่าตอบแทน ค่าป่วยการอาสาสมัครสาธารณสุขประจำหมู่บ้าน (อสม.)

/- งานวางแผน...

- งานวางแผนและจัดทำแผนดำเนินงานด้านการเฝ้าระวัง ควบคุมมลพิษทางน้ำ อากาศ และเสียง
- งานจัดทำข้อบัญญัติงบประมาณรายจ่ายประจำปี/เพิ่มเติม การจัดทำแผนพัฒนา องค์การบริหารส่วนจังหวัดนครสวรรค์ ของกองสาธารณสุข
- งานจัดทำแผนพัสดุ และงานจัดทำทะเบียนทรัพย์สินของกองสาธารณสุข
- งานบริหารงานบุคคล การจัดสวัสดิการข้าราชการ ลูกจ้างประจำ และพนักงานจ้าง ภายในกองสาธารณสุข
- งานการตรวจประเมินประสิทธิภาพขององค์กรปกครองส่วนท้องถิ่น (Local Performance Assessment : LPA) ของกองสาธารณสุข
- งานจัดทำข้อมูลตามแบบประเมินประสิทธิภาพและประสิทธิผลการปฏิบัติราชการ เพื่อกำหนดประโยชน์ตอบแทนอื่นเป็นกรณีพิเศษของกองสาธารณสุข
- งานจัดทำข้อมูลตามแบบรายละเอียดตัวชี้วัด ตามข้อตกลงการปฏิบัติราชการระดับ สำนัก/กอง (MOU)
- งานจัดทำข้อมูลการประเมินผลการปฏิบัติงานตามแนวทางการบริหารกิจการ บ้านเมืองที่ดีขององค์กรปกครองส่วนท้องถิ่น (แบบ ๓) ของกองสาธารณสุข
- งานการเงิน งานธุรการ งานสารบรรณของกองสาธารณสุข
- งานบริการข้อมูล สถิติ ช่วยเหลือให้คำแนะนำทางวิชาการ
- งานอื่น ๆ ที่เกี่ยวข้องและที่ได้รับมอบหมาย

๒. ฝ่ายป้องกันและควบคุมโรค มีหน้าที่ความรับผิดชอบเกี่ยวกับ

- งานส่งเสริมสุขภาพตามกลุ่มวัย
- งานอนามัยแม่และเด็ก
- งานสร้างเสริมภูมิคุ้มกันโรค
- งานวางแผนครอบครัว
- งานพัฒนาพฤติกรรมสุขภาพ
- งานส่งเสริมสุขภาพ
- งานป้องกันและเฝ้าระวังและควบคุมโรคติดต่อและโรคไม่ติดต่อ
- งานควบคุมโรคสัตว์และแมลงนำโรค
- งานระบาดวิทยา
- งานอาหารปลอดภัย
- งานอนามัยสิ่งแวดล้อม
- งานส่งเสริมการใช้สมุนไพร
- งานส่งเสริมป้องกันควบคุมโรค
- งานป้องกันและบำบัดการติดสารเสพติด
- งานบริการข้อมูล สถิติ ช่วยเหลือให้คำแนะนำทางวิชาการ
- งานอื่น ๆ ที่เกี่ยวข้องและที่ได้รับมอบหมาย

๓. ฝ่ายส่งเสริมสาธารณสุข มีหน้าที่ความรับผิดชอบเกี่ยวกับ

- งานสุขศึกษาประชาสัมพันธ์สาธารณสุข
- งานการศึกษา ค้นคว้า วิจัย วิเคราะห์และจัดทำแผนงานด้านสาธารณสุข
- งานจัดทำและพัฒนาระบบฐานข้อมูลการจัดการสิ่งแวดล้อม

/- งานรณรงค์...

- งานรณรงค์และการฝึกอบรมสร้างจิตสำนึกด้านสิ่งแวดล้อม
 - งานบริหารสาธารณสุข
 - งานศูนย์บริการสาธารณสุข
 - งานโรงพยาบาลส่งเสริมสุขภาพตำบล
 - งานมาตรฐานและคุณภาพหน่วยบริการ
 - งานให้บริการด้านสาธารณสุข
 - งานอนามัยสิ่งแวดล้อม
 - งานคุ้มครองผู้บริโภค
 - งานเภสัชกรรม งานพยาธิวิทยา งานรังสีวิทยา งานวิชาการทางการแพทย์ งานแพทย์แผนไทย
- งานส่งเสริมสนับสนุนการแพทย์แผนไทย งานกายภาพและอาชีวบำบัด งานทันตสาธารณสุข งานสัตวแพทย์
- งานวิเคราะห์ทางวิทยาศาสตร์ งานการแพทย์ งานแพทย์ฉุกเฉิน งานรักษาพยาบาล
 - งานเวชปฏิบัติครอบครัว
 - งานหลักประกันสุขภาพ
 - งานฟื้นฟูสมรรถภาพและจิตใจผู้ป่วย
 - งานบริการรักษาความสะอาด
 - งานการประเมินผลกระทบสิ่งแวดล้อม
 - งานเฝ้าระวัง บำบัด ตรวจสอบคุณภาพน้ำ อากาศ ของเสีย และสารอันตรายต่าง ๆ
 - งานบริการข้อมูล สถิติ ช่วยเหลือให้คำแนะนำทางวิชาการ
 - งานอื่น ๆ ที่เกี่ยวข้องและที่ได้รับมอบหมาย

กำหนดกรอบอัตรากำลัง กองสาธารณสุข จำนวน ๑๓ อัตรา ประกอบด้วย

๑. ตำแหน่งข้าราชการองค์การบริหารส่วนจังหวัด จำนวน ๑๐ อัตรา ดังนี้

- ๑) ตำแหน่ง ผู้อำนวยการกองสาธารณสุข (นักบริหารงานสาธารณสุขและสิ่งแวดล้อม ระดับกลาง) จำนวน ๑ อัตรา
- ๒) ตำแหน่ง หัวหน้าฝ่ายบริหารงานทั่วไป (นักบริหารงานทั่วไป ระดับต้น) สังกัด ฝ่ายบริหารงานทั่วไป กองสาธารณสุข จำนวน ๑ อัตรา
- ๓) ตำแหน่ง หัวหน้าฝ่ายป้องกันและควบคุมโรค (นักบริหารงานสาธารณสุขและสิ่งแวดล้อม ระดับต้น) สังกัด ฝ่ายป้องกันและควบคุมโรค กองสาธารณสุข จำนวน ๑ อัตรา
- ๔) ตำแหน่ง หัวหน้าฝ่ายส่งเสริมสาธารณสุข (นักบริหารงานสาธารณสุขและสิ่งแวดล้อม ระดับต้น) สังกัด ฝ่ายส่งเสริมสาธารณสุข กองสาธารณสุข จำนวน ๑ อัตรา
- ๕) ตำแหน่ง นักจัดการงานทั่วไป (ระดับปฏิบัติการ/ชำนาญการ) สังกัด ฝ่ายบริหารงานทั่วไป กองสาธารณสุข จำนวน ๑ อัตรา
- ๖) ตำแหน่ง นักวิชาการสาธารณสุข (ระดับปฏิบัติการ/ชำนาญการ) สังกัด ฝ่ายป้องกันและควบคุมโรค กองสาธารณสุข จำนวน ๑ อัตรา
- ๗) ตำแหน่ง นักวิชาการสาธารณสุข (ระดับปฏิบัติการ/ชำนาญการ) สังกัด ฝ่ายส่งเสริมสาธารณสุข กองสาธารณสุข จำนวน ๑ อัตรา
- ๘) ตำแหน่ง เจ้าพนักงานธุรการ (ระดับปฏิบัติงาน/ชำนาญงาน) สังกัด ฝ่ายบริหารงานทั่วไป กองสาธารณสุข จำนวน ๑ อัตรา
- ๙) ตำแหน่ง เจ้าพนักงานสาธารณสุข (ระดับปฏิบัติงาน/ชำนาญงาน) สังกัด ฝ่ายป้องกันและควบคุมโรค กองสาธารณสุข จำนวน ๑ อัตรา ปรับเปลี่ยนจาก ฝ่ายบริหารงานทั่วไป สังกัด กองส่งเสริมคุณภาพชีวิต

/๑๐)...

๑๐) ตำแหน่ง เจ้าพนักงานสาธารณสุข (ระดับปฏิบัติงาน/ชำนาญงาน) สังกัด ฝ่ายส่งเสริม
สาธารณสุข กองสาธารณสุข จำนวน ๑ อัตรา

๒. ตำแหน่งพนักงานจ้างทั่วไป จำนวน ๓ อัตรา ดังนี้

พนักงานจ้างทั่วไป ตำแหน่ง คนงาน สังกัด ฝ่ายป้องกันและควบคุมโรค กองสาธารณสุข
จำนวน ๓ อัตรา

ประกาศ ณ วันที่ ๕ ธันวาคม พ.ศ. ๒๕๖๓



(นายไกรสิน ศิลปาจารย์)

ปลัดองค์การบริหารส่วนจังหวัดนครสวรรค์ ปฏิบัติหน้าที่

นายกองค์การบริหารส่วนจังหวัดนครสวรรค์



ประกาศองค์การบริหารส่วนจังหวัดนครสวรรค์
เรื่อง การปรับปรุงโครงสร้างและอำนาจหน้าที่ส่วนราชการภายใน
ของสำนักปลัดองค์การบริหารส่วนจังหวัด

อาศัยอำนาจตามความในข้อ ๒๒๘ ข้อ ๒๒๙ ข้อ ๒๓๐ แห่งประกาศคณะกรรมการข้าราชการ
องค์การบริหารส่วนจังหวัด จังหวัดนครสวรรค์ เรื่อง หลักเกณฑ์และเงื่อนไขเกี่ยวกับโครงสร้างการแบ่งส่วนราชการ
วิธีการบริหารและการปฏิบัติงานของข้าราชการองค์การบริหารส่วนจังหวัด และกิจการอันเกี่ยวกับการบริหารงานบุคคล
(ฉบับที่ ๖) พ.ศ. ๒๕๖๓ ฉบับลงวันที่ ๑๓ พฤศจิกายน ๒๕๖๓ ข้อ ๒๓๑ ข้อ ๒๓๑/๑ ข้อ ๒๓๓ และข้อ ๒๓๔
แห่งประกาศคณะกรรมการข้าราชการองค์การบริหารส่วนจังหวัด จังหวัดนครสวรรค์ เรื่อง กำหนดกอง สำนัก หรือ
ส่วนราชการที่เรียกชื่ออย่างอื่นขององค์การบริหารส่วนจังหวัด พ.ศ. ๒๕๖๓ ฉบับลงวันที่ ๑๓ พฤศจิกายน ๒๕๖๓
และมติ ก.จ.จ.นครสวรรค์ ในการประชุมครั้งที่ ๑๑/๒๕๖๓ เมื่อวันที่ ๒๖ พฤศจิกายน ๒๕๖๓ จึงปรับปรุง
โครงสร้างและอำนาจหน้าที่ส่วนราชการภายในของสำนักปลัดองค์การบริหารส่วนจังหวัด ดังนี้

สำนักปลัดองค์การบริหารส่วนจังหวัด (๐๑) มีหน้าที่ความรับผิดชอบเกี่ยวกับ งานราชการทั่วไป
ขององค์การบริหารส่วนจังหวัด งานส่งเสริมการท่องเที่ยว งานส่งเสริมการเกษตร งานป้องกันและบรรเทาสาธารณภัย
งานรักษาความสงบเรียบร้อย งานประชาสัมพันธ์ งานส่งเสริมการกีฬาและนันทนาการ งานนิติการ และงานราชการ
ที่มีได้กำหนดให้เป็นหน้าที่ของกอง หรือส่วนราชการใดในองค์การบริหารส่วนจังหวัดเป็นการเฉพาะ รวมทั้งกำกับและ
เร่งรัดการปฏิบัติราชการของส่วนราชการในองค์การบริหารส่วนจังหวัด ให้เป็นไปตามนโยบาย แนวทาง และ
แผนการปฏิบัติราชการขององค์การบริหารส่วนจังหวัด งานบริการข้อมูลสถิติ ช่วยเหลือ ให้คำแนะนำทางวิชาการ
งานอื่น ๆ ที่เกี่ยวข้องและที่ได้รับมอบหมาย โดยมีหัวหน้าสำนักปลัดองค์การบริหารส่วนจังหวัด เป็นผู้บังคับบัญชา
และรับผิดชอบในการปฏิบัติราชการ โดยแบ่งส่วนราชการภายในออกเป็น ๓ ฝ่าย ดังนี้

๑. ฝ่ายบริหารงานทั่วไป มีหน้าที่ความรับผิดชอบเกี่ยวกับ

- งานธุรการ งานสารบรรณ งานด้านการเงิน การคลัง การพัสดุ การจัดทำแผนงาน
ข้อบัญญัติของสำนักปลัดองค์การบริหารส่วนจังหวัด
- งานราชการทั่วไปขององค์การบริหารส่วนจังหวัด
- งานส่งเสริมการเกษตร
- งานรักษาความสงบเรียบร้อย
- งานประชาสัมพันธ์
- งานส่งเสริมการท่องเที่ยว
- งานส่งเสริมการกีฬาและนันทนาการ
- งานราชการที่มีได้กำหนดให้เป็นหน้าที่ของกอง สำนัก หรือส่วนราชการใด ในองค์การ
บริหารส่วนจังหวัดเป็นการเฉพาะ
- กำกับและเร่งรัดการปฏิบัติราชการของส่วนราชการในองค์การบริหารส่วนจังหวัด
ให้เป็นไปตามนโยบาย แนวทาง และแผนการปฏิบัติราชการขององค์การบริหารส่วนจังหวัด
- งานบริการข้อมูล สถิติ ช่วยเหลือให้คำแนะนำทางวิชาการ
- งานอื่น ๆ ที่เกี่ยวข้องและที่ได้รับมอบหมาย

/๒. ฝ่ายนิติการ...

๒. ฝ่ายนิติการ มีหน้าที่ความรับผิดชอบเกี่ยวกับ

- งานนิติการ และสัญญา
- งานคดีแพ่ง คดีอาญา และคดีอื่น ๆ
- งานพิจารณาให้ความเห็นเกี่ยวกับการอุทธรณ์คำสั่งทางปกครองและดำเนินการเกี่ยวกับคดีปกครอง
- งานตรวจสอบและดำเนินการเกี่ยวกับความรับผิดทางละเมิด
- งานติดตาม สืบทรัพย์ และบังคับคดีลูกหนี้ขององค์กร
- งานดำเนินการของศูนย์ข้อมูลข่าวสาร ศูนย์ไกล่เกลี่ยประนีประนอม ศูนย์รับเรื่องราวร้องทุกข์ ร้องเรียน ศูนย์อำนวยความสะดวก (สนับสนุน)
- งานตรวจสอบและดำเนินการเกี่ยวกับวินัยและการรักษาวินัยของข้าราชการ ข้าราชการครู บุคลากรทางการศึกษา ลูกจ้าง และพนักงานจ้าง
- งานการติดตาม และส่งเสริมการปฏิบัติตามจรรยาบรรณของผู้บริหารท้องถิ่น สมาชิกสภาองค์การบริหารส่วนจังหวัด ข้าราชการ ข้าราชการครู บุคลากรทางการศึกษา ลูกจ้าง และพนักงานจ้าง
- งานรับเรื่องราวร้องทุกข์และการอุทธรณ์
- งานพิจารณาร้องทุกข์ และการพิจารณาอุทธรณ์
- งานตรวจสอบ พิจารณา ให้คำปรึกษา แนะนำ การจัดหางบประมาณรายจ่ายประจำปี
- งานตรวจสอบสัญญาข้อตกลงที่มีผลผูกพันทางนิติกรรม และการยกเว้นนิติกรรมสัญญาให้แก่ส่วนราชการต่าง ๆ
- งานบังคับคดีตามคำสั่งหรือคำพิพากษาศาลยุติธรรม ศาลปกครองและใช้มาตรการบังคับทางปกครองตามคำสั่ง
- งานศึกษา วิเคราะห์กฎหมาย คำพิพากษา คำวินิจฉัยต่าง ๆ ความเห็นและคำสั่งที่เกี่ยวกับอำนาจหน้าที่ขององค์กรปกครองส่วนท้องถิ่น
- งานให้คำปรึกษา แนะนำ เสนอความเห็น และตอบข้อหารือด้านกฎหมายและเป็นกรรมการด้านกฎหมายขององค์กร
- งานให้คำปรึกษาและให้ความช่วยเหลือ ตอบปัญหาข้อกฎหมายแก่ประชาชน
- งานเกี่ยวกับศูนย์ข้อมูลข่าวสารขององค์การบริหารส่วนจังหวัดนครสวรรค์
- การตราข้อบัญญัติที่ไม่ใช่งบประมาณ
- งานหารือข้อกฎหมายที่เกี่ยวข้อง
- งานผู้แทนเครือข่ายคณะกรรมการการสอบสวนวินัยพนักงานท้องถิ่นจังหวัดนครสวรรค์
- งานบริการข้อมูล สถิติ ช่วยเหลือให้คำแนะนำทางวิชาการ
- งานอื่น ๆ ที่เกี่ยวข้องและที่ได้รับมอบหมาย

๓. ฝ่ายป้องกันและบรรเทาสาธารณภัย มีหน้าที่ความรับผิดชอบเกี่ยวกับ

- งานป้องกันและบรรเทาสาธารณภัย
- งานวิเคราะห์พื้นที่เสี่ยงเกิดเหตุสาธารณภัยทุกประเภท
- งานแผนการป้องกัน เฝ้าระวัง และแจ้งเตือนภัย
- งานแผนการระงับเหตุ
- งานแผนการช่วยเหลือผู้ประสบภัยเร่งด่วน
- งานแผนการฟื้นฟูและการสงเคราะห์ผู้ประสบภัย
- งานศูนย์รับแจ้งเหตุ

/- งานรายงาน...

- งานรายงานผลดำเนินงานตามแผนงานด้านต่าง ๆ
- งานสำรวจแหล่งธรรมชาติและจุดติดตั้งหัวรับน้ำดับเพลิง
- งานจัดตั้งกลุ่มอาสาสมัครบรรเทาสาธารณภัย
- งานฝึกอบรมและฝึกซ้อมตามแผนการป้องกันและบรรเทาสาธารณภัย
- งานประชาสัมพันธ์เผยแพร่ให้ความรู้การป้องกันสาธารณภัยต่าง ๆ แก่ชุมชน ส่วนราชการ

โรงเรียน สถานประกอบการต่าง ๆ

- งานตรวจสอบยานพาหนะ เรือดับเพลิง ปริมาณน้ำดับเพลิง สารเคมีดับเพลิง และ

วัสดุอุปกรณ์ต่าง ๆ

- งานจัดทำทะเบียนประวัติการใช้ยานพาหนะ เรือดับเพลิง สารเคมีดับเพลิง
- งานแผนการบำรุงรักษายานพาหนะ สารเคมีดับเพลิง
- งานจัดทำทะเบียนควบคุมการจัดซื้อ เก็บรักษา การเบิกจ่ายวัสดุอุปกรณ์ อะไหล่

น้ำมันเชื้อเพลิง

- งานสนับสนุนและประสานงานกับหน่วยงานอื่นที่เกี่ยวข้อง
- งานสนับสนุนน้ำเพื่อการอุปโภค บริโภค และการเกษตร
- งานส่งเสริมสนับสนุนด้านทรัพยากรธรรมชาติและสิ่งแวดล้อม
- งานคุ้มครอง ดูแลและบำรุงรักษาทรัพยากรธรรมชาติ
- งานบริการข้อมูล สถิติ ช่วยเหลือให้คำแนะนำทางวิชาการ
- งานอื่น ๆ ที่เกี่ยวข้องและที่ได้รับมอบหมาย

กำหนดกรอบอัตรากำลัง สำนักปลัดองค์การบริหารส่วนจังหวัด จำนวน ๘๗ อัตรာ ประกอบด้วย

๑. ตำแหน่งข้าราชการองค์การบริหารส่วนจังหวัด จำนวน ๑๙ อัตรာ ดังนี้

- ๑) ตำแหน่ง หัวหน้าสำนักปลัดองค์การบริหารส่วนจังหวัด (นักบริหารงานทั่วไป ระดับกลาง) จำนวน ๑ อัตรာ
- ๒) ตำแหน่ง หัวหน้าฝ่ายบริหารงานทั่วไป (นักบริหารงานทั่วไป ระดับต้น) สังกัด ฝ่ายบริหารงานทั่วไป สำนักปลัดองค์การบริหารส่วนจังหวัด จำนวน ๑ อัตรာ
- ๓) ตำแหน่ง หัวหน้าฝ่ายนิติการ (นักบริหารงานทั่วไป ระดับต้น) สังกัด ฝ่ายนิติการ สำนักปลัดองค์การบริหารส่วนจังหวัด จำนวน ๑ อัตรာ
- ๔) ตำแหน่ง หัวหน้าฝ่ายป้องกันและบรรเทาสาธารณภัย (นักบริหารงานทั่วไป ระดับต้น) สังกัด ฝ่ายป้องกันและบรรเทาสาธารณภัย สำนักปลัดองค์การบริหารส่วนจังหวัด จำนวน ๑ อัตรာ
- ๕) ตำแหน่ง นักจัดการงานทั่วไปชำนาญการ สังกัด ฝ่ายบริหารงานทั่วไป สำนักปลัดองค์การบริหารส่วนจังหวัด จำนวน ๑ อัตรာ
- ๖) ตำแหน่ง นักจัดการงานทั่วไปปฏิบัติการ สังกัด ฝ่ายบริหารงานทั่วไป สำนักปลัดองค์การบริหารส่วนจังหวัด จำนวน ๑ อัตรာ
- ๗) ตำแหน่ง นักจัดการงานทั่วไปปฏิบัติการ สังกัด ฝ่ายป้องกันและบรรเทาสาธารณภัย สำนักปลัดองค์การบริหารส่วนจังหวัด จำนวน ๑ อัตรာ
- ๘) ตำแหน่ง นิติกรชำนาญการ สังกัด ฝ่ายนิติการ สำนักปลัดองค์การบริหารส่วนจังหวัด จำนวน ๓ อัตรာ
- ๙) ตำแหน่ง เจ้าพนักงานธุรการชำนาญงาน สังกัด ฝ่ายบริหารงานทั่วไป สำนักปลัดองค์การบริหารส่วนจังหวัด จำนวน ๑ อัตรာ

/๑๐)...

๑๐) ตำแหน่ง เจ้าพนักงานธุรการชำนาญงาน สังกัด ฝ่ายนิติการ สำนักปลัดองค์การบริหารส่วนจังหวัด จำนวน ๑ อัตรา

๑๑) ตำแหน่ง เจ้าพนักงานธุรการปฏิบัติงาน สังกัด ฝ่ายบริหารงานทั่วไป สำนักปลัดองค์การบริหารส่วนจังหวัด จำนวน ๒ อัตรา

๑๒) ตำแหน่ง นายช่างไฟฟ้า ปฏิบัติงาน/ชำนาญงาน สังกัด ฝ่ายบริหารงานทั่วไป สำนักปลัดองค์การบริหารส่วนจังหวัด จำนวน ๑ อัตรา

๑๓) ตำแหน่ง เจ้าพนักงานป้องกันและบรรเทาสาธารณภัยชำนาญงาน สังกัด ฝ่ายป้องกันและบรรเทาสาธารณภัย สำนักปลัดองค์การบริหารส่วนจังหวัด จำนวน ๓ อัตรา

๑๔) ตำแหน่ง เจ้าพนักงานป้องกันและบรรเทาสาธารณภัยปฏิบัติงาน สังกัด ฝ่ายป้องกันและบรรเทาสาธารณภัย สำนักปลัดองค์การบริหารส่วนจังหวัด จำนวน ๑ อัตรา

๒. ตำแหน่งลูกจ้างประจำ จำนวน ๘ อัตรา ดังนี้

๑) ตำแหน่ง พนักงานขับรถยนต์ สังกัด ฝ่ายบริหารงานทั่วไป สำนักปลัดองค์การบริหารส่วนจังหวัด จำนวน ๑ อัตรา

๒) ตำแหน่ง ภารโรง สังกัด ฝ่ายบริหารงานทั่วไป สำนักปลัดองค์การบริหารส่วนจังหวัด จำนวน ๓ อัตรา

๓) ตำแหน่ง พนักงานขับเครื่องจักรกลขนาดหนัก สังกัด ฝ่ายป้องกันและบรรเทาสาธารณภัย สำนักปลัดองค์การบริหารส่วนจังหวัด จำนวน ๑ อัตรา

๔) ตำแหน่ง พนักงานขับเครื่องจักรกลขนาดกลาง สังกัด ฝ่ายป้องกันและบรรเทาสาธารณภัย สำนักปลัดองค์การบริหารส่วนจังหวัด จำนวน ๒ อัตรา

๕) ตำแหน่ง พนักงานขับเครื่องจักรกลขนาดเบา สังกัด ฝ่ายป้องกันและบรรเทาสาธารณภัย สำนักปลัดองค์การบริหารส่วนจังหวัด จำนวน ๑ อัตรา

๒. ตำแหน่งพนักงานจ้าง จำนวน ๖๐ อัตรา ดังนี้

๑) ตำแหน่ง ผู้ช่วยนักวิชาการคอมพิวเตอร์ พนักงานจ้างตามภารกิจ สังกัด ฝ่ายบริหารงานทั่วไป สำนักปลัดองค์การบริหารส่วนจังหวัด จำนวน ๑ อัตรา

๒) ตำแหน่ง ผู้ช่วยนักพัฒนาการท่องเที่ยว พนักงานจ้างตามภารกิจ สังกัด ฝ่ายบริหารงานทั่วไป สำนักปลัดองค์การบริหารส่วนจังหวัด จำนวน ๑ อัตรา

๓) ตำแหน่ง ผู้ช่วยเจ้าพนักงานธุรการ พนักงานจ้างตามภารกิจ สังกัด ฝ่ายบริหารงานทั่วไป สำนักปลัดองค์การบริหารส่วนจังหวัด จำนวน ๕ อัตรา

๔) ตำแหน่ง ผู้ช่วยเจ้าพนักงานธุรการ พนักงานจ้างตามภารกิจ สังกัด ฝ่ายนิติการ สำนักปลัดองค์การบริหารส่วนจังหวัด จำนวน ๑ อัตรา

๕) ตำแหน่ง ผู้ช่วยเจ้าพนักงานธุรการ พนักงานจ้างตามภารกิจ สังกัด ฝ่ายป้องกันและบรรเทาสาธารณภัย สำนักปลัดองค์การบริหารส่วนจังหวัด จำนวน ๑ อัตรา

๖) ตำแหน่ง ผู้ช่วยเจ้าพนักงานสัตตภัณฑ์ พนักงานจ้างตามภารกิจ สังกัด ฝ่ายบริหารงานทั่วไป สำนักปลัดองค์การบริหารส่วนจังหวัด จำนวน ๒ อัตรา

๗) ตำแหน่ง ผู้ช่วยเจ้าพนักงานประชาสัมพันธ์ พนักงานจ้างตามภารกิจ สังกัด ฝ่ายบริหารงานทั่วไป สำนักปลัดองค์การบริหารส่วนจังหวัด จำนวน ๒ อัตรา

๘) ตำแหน่ง ผู้ช่วยนายช่างศิลป์ พนักงานจ้างตามภารกิจ สังกัด ฝ่ายบริหารงานทั่วไป สำนักปลัดองค์การบริหารส่วนจังหวัด จำนวน ๑ อัตรา

/๙) ตำแหน่ง...

๙) ตำแหน่ง ผู้ช่วยเจ้าพนักงานประจำ พนักงานจ้างตามภารกิจ สังกัด ฝ่ายบริหารงานทั่วไป
สำนักปลัดองค์การบริหารส่วนจังหวัด จำนวน ๑ อัตรา

๑๐) ตำแหน่ง พนักงานขับเครื่องจักรกลขนาดหนัก พนักงานจ้างตามภารกิจ สังกัด ฝ่ายป้องกัน
และบรรเทาสาธารณภัย สำนักปลัดองค์การบริหารส่วนจังหวัด จำนวน ๒ อัตรา

๑๑) ตำแหน่ง พนักงานขับเครื่องจักรกลขนาดเบา พนักงานจ้างตามภารกิจ สังกัด ฝ่ายป้องกัน
และบรรเทาสาธารณภัย สำนักปลัดองค์การบริหารส่วนจังหวัด จำนวน ๖ อัตรา

๑๒) ตำแหน่ง พนักงานขับเครื่องจักรกลขนาดเบา พนักงานจ้างตามภารกิจ สังกัด ฝ่ายบริหารงานทั่วไป
สำนักปลัดองค์การบริหารส่วนจังหวัด จำนวน ๒ อัตรา

๑๓) ตำแหน่ง พนักงานขับรถยนต์ พนักงานจ้างตามภารกิจ สังกัด ฝ่ายบริหารงานทั่วไป
สำนักปลัดองค์การบริหารส่วนจังหวัด จำนวน ๙ อัตรา

๑๔) ตำแหน่ง พนักงานขับรถยนต์ พนักงานจ้างตามภารกิจ สังกัด ฝ่ายป้องกันและบรรเทา
สาธารณภัย สำนักปลัดองค์การบริหารส่วนจังหวัด จำนวน ๑ อัตรา

๑๕) ตำแหน่ง พนักงานควบคุมเครื่องสูบน้ำ พนักงานจ้างทั่วไป สังกัด ฝ่ายป้องกันและบรรเทา
สาธารณภัย สำนักปลัดองค์การบริหารส่วนจังหวัด จำนวน ๕ อัตรา

๑๖) ตำแหน่ง คนงาน พนักงานจ้างทั่วไป สังกัด ฝ่ายป้องกันและบรรเทาสาธารณภัย
สำนักปลัดองค์การบริหารส่วนจังหวัด จำนวน ๙ อัตรา

๑๗) ตำแหน่ง คนงาน พนักงานจ้างทั่วไป สังกัด ฝ่ายบริหารงานทั่วไป สำนักปลัดองค์การ
บริหารส่วนจังหวัด จำนวน ๑๑ อัตรา

ประกาศ ณ วันที่ ๙ ธันวาคม พ.ศ. ๒๕๖๓

(นายไกรสิน ศิลปจารย์)

ปลัดองค์การบริหารส่วนจังหวัดนครสวรรค์ ปฏิบัติหน้าที่
นายกองค์การบริหารส่วนจังหวัดนครสวรรค์



ประกาศองค์การบริหารส่วนจังหวัดนครสวรรค์

เรื่อง การเปลี่ยนแปลงชื่อกองส่งเสริมคุณภาพชีวิต เป็น กองสวัสดิการสังคม และปรับปรุง
โครงสร้างส่วนราชการและอำนาจหน้าที่ ให้เป็นไปตามโครงสร้างของกองสวัสดิการสังคม

.....
ตาม ประกาศองค์การบริหารส่วนจังหวัดนครสวรรค์ เรื่อง การจัดตั้งกองส่งเสริมคุณภาพชีวิต
ลงวันที่ ๒๘ กรกฎาคม ๒๕๕๗ โดยมีผู้อำนวยการกองส่งเสริมคุณภาพชีวิตเป็นผู้บังคับบัญชาและรับผิดชอบ
ในการปฏิบัติราชการของกองส่งเสริมคุณภาพชีวิต นั้น

เนื่องจาก ประกาศคณะกรรมการข้าราชการองค์การบริหารส่วนจังหวัด จังหวัดนครสวรรค์ เรื่อง
หลักเกณฑ์และเงื่อนไขเกี่ยวกับโครงสร้างการแบ่งส่วนราชการ วิธีการบริหาร และการปฏิบัติงานของข้าราชการองค์การ
บริหารส่วนจังหวัด และกิจการอันเกี่ยวกับการบริหารงานบุคคล ในองค์การบริหารส่วนจังหวัด (ฉบับที่ ๖) พ.ศ. ๒๕๖๓
ฉบับลงวันที่ ๑๓ พฤศจิกายน ๒๕๖๓ และแนวทางปฏิบัติประกาศดังกล่าว กำหนดให้องค์การบริหารส่วนจังหวัดที่ประกาศ
กำหนดโครงสร้างส่วนราชการ “กองส่งเสริมคุณภาพชีวิต” ก่อนประกาศหลักเกณฑ์มีผลใช้บังคับ ให้ปรับเป็น
“กองสวัสดิการสังคม” และปรับโครงสร้าง ภารกิจ อำนาจหน้าที่ ความรับผิดชอบ ปริมาณงาน ให้เป็นไปตามโครงสร้างของ
กองสวัสดิการสังคม ดังนั้น อาศัยอำนาจตามความในข้อ ๒๒๘ ข้อ ๒๒๙/๑ ข้อ ๒๓๐ แห่งประกาศคณะกรรมการ
ข้าราชการองค์การบริหารส่วนจังหวัด จังหวัดนครสวรรค์ เรื่อง หลักเกณฑ์และเงื่อนไขเกี่ยวกับโครงสร้างการแบ่ง
ส่วนราชการ วิธีการบริหารและการปฏิบัติงานของข้าราชการองค์การบริหารส่วนจังหวัด และกิจการอันเกี่ยวกับ
การบริหารงานบุคคล (ฉบับที่ ๖) พ.ศ. ๒๕๖๓ ฉบับลงวันที่ ๑๓ พฤศจิกายน ๒๕๖๓ ข้อ ๒๓๕ และข้อ ๒๓๖
แห่งประกาศคณะกรรมการข้าราชการองค์การบริหารส่วนจังหวัด จังหวัดนครสวรรค์ เรื่อง กำหนดกอง สำนัก หรือ
ส่วนราชการที่เรียกชื่ออย่างอื่นขององค์การบริหารส่วนจังหวัด พ.ศ. ๒๕๖๓ ฉบับลงวันที่ ๑๓ พฤศจิกายน ๒๕๖๓
และมติ ก.จ.จ.นครสวรรค์ ในการประชุมครั้งที่ ๑๑/๒๕๖๓ เมื่อวันที่ ๒๖ พฤศจิกายน ๒๕๖๓ จึงปรับปรุงการกำหนด
ส่วนราชการของกองส่งเสริมคุณภาพชีวิต โดยเปลี่ยนชื่อ “กองส่งเสริมคุณภาพชีวิต” เป็น “กองสวัสดิการสังคม”
และปรับปรุงโครงสร้างกองสวัสดิการสังคม ให้มีภารกิจ อำนาจหน้าที่ความรับผิดชอบ ปริมาณงาน เป็นไปตามโครงสร้าง
ของกองสวัสดิการสังคม โดยมีอำนาจหน้าที่ความรับผิดชอบ การแบ่งส่วนราชการภายใน และกรอบอัตรากำลัง ดังนี้

กองสวัสดิการสังคม (๑๑) มีหน้าที่ความรับผิดชอบเกี่ยวกับ งานจัดทำแผนงานด้านการพัฒนา
สังคม ด้านสวัสดิการสังคม และด้านสังคมสงเคราะห์ งานพัฒนาระบบ รูปแบบ มาตรการ และวิธีการพัฒนาสังคม
การจัดสวัสดิการสังคม และการสังคมสงเคราะห์ที่สอดคล้องกับสภาพปัญหาและความต้องการของประชาชน
งานเผยแพร่ความรู้เกี่ยวกับการดำเนินชีวิตในครอบครัว งานบริหารงานสถานสงเคราะห์คนชราบ้านเขาบ่อแก้ว
งานปฏิบัติงานรักษาพยาบาลฟื้นฟูบำบัดผู้สูงอายุ งานพัฒนาชุมชน งานส่งเสริมสนับสนุนการจัดสวัสดิการสังคม
แก่เด็ก สตรี ผู้สูงอายุ ผู้พิการ และผู้ด้อยโอกาส งานฝึกอบรมและเผยแพร่ความรู้เกี่ยวกับการพัฒนาชุมชน งานสังคม
สงเคราะห์เด็ก สตรี ผู้สูงอายุ ผู้พิการ ทูพพลภาพ ผู้ด้อยโอกาส ผู้ไร้ที่พึ่ง ผู้ประสบภัยพิบัติต่าง ๆ งานสงเคราะห์เด็ก
และเยาวชน ผู้พิการทางร่างกายและสมอง งานสงเคราะห์เด็กและเยาวชนผู้ถูกทอดทิ้ง เร่ร่อนไร้ที่พึ่ง ถูกทำร้ายร่างกาย
งานสงเคราะห์ครอบครัวที่ประสบปัญหาความเดือดร้อนและเผยแพร่ความรู้เกี่ยวกับการดำเนินชีวิตในครอบครัว
งานจ่ายเงินเบี้ยยังชีพผู้สูงอายุ ผู้พิการ ฯลฯ งานบริการข้อมูล สถิติ ช่วยเหลือให้คำแนะนำทางวิชาการ งานอื่น ๆ
ที่เกี่ยวข้องและที่ได้รับมอบหมาย โดยมีผู้อำนวยการกองสวัสดิการสังคม เป็นผู้บังคับบัญชาและรับผิดชอบในการ
ปฏิบัติราชการ โดยแบ่งส่วนราชการภายในออกเป็น ๓ ฝ่าย ดังนี้

/๑. ฝ่าย...

๑. ฝ่ายบริหารงานทั่วไป มีหน้าที่และความรับผิดชอบเกี่ยวกับ

- งานจัดทำแผนงานด้านการพัฒนาสังคม ด้านสวัสดิการสังคม และด้านสังคมสงเคราะห์
- งานพัฒนาระบบ รูปแบบ มาตรการ และวิธีการพัฒนาสังคม การจัดสวัสดิการสังคม และการสังคมสงเคราะห์ที่สอดคล้องกับสภาพปัญหาและความต้องการของประชาชน
- งานเผยแพร่ความรู้เกี่ยวกับการดำเนินชีวิตในครอบครัว
- งานจัดทำข้อบัญญัติงบประมาณรายจ่ายประจำปี/เพิ่มเติม การจัดทำแผนพัฒนาองค์การบริหารส่วนจังหวัดนครสวรรค์ ของกองสวัสดิการสังคม
- งานจัดทำแผนพัสดุ และงานจัดทำทะเบียนทรัพย์สินของกองสวัสดิการสังคม
- งานบริหารงานบุคคล การจัดสวัสดิการข้าราชการ ลูกจ้างประจำ และพนักงานจ้างภายในกองสวัสดิการสังคม
- งานการตรวจประเมินประสิทธิภาพขององค์กรปกครองส่วนท้องถิ่น (Local Performance Assessment : LPA) ของกองสวัสดิการสังคม
- งานจัดทำข้อมูลตามแบบประเมินประสิทธิภาพและประสิทธิผลการปฏิบัติราชการ เพื่อกำหนดประโยชน์ตอบแทนอื่นเป็นกรณีพิเศษ ของกองสวัสดิการสังคม
- งานจัดทำข้อมูลตามแบบรายละเอียดตัวชี้วัด ตามข้อตกลงการปฏิบัติราชการระดับสำนัก/กอง (MOU)
- งานจัดทำข้อมูลการประเมินผลการปฏิบัติงานตามแนวทางการบริหารกิจการบ้านเมืองที่ดีขององค์กรปกครองส่วนท้องถิ่น (แบบ ๓) ของกองสวัสดิการสังคม
- งานการเงิน งานธุรการ งานสารบรรณของกองสวัสดิการสังคม
- งานบริการข้อมูล สถิติ ช่วยเหลือให้คำแนะนำทางวิชาการ
- งานอื่น ๆ ที่เกี่ยวข้องและที่ได้รับมอบหมาย

๒. ฝ่ายสถานสงเคราะห์ มีหน้าที่และความรับผิดชอบเกี่ยวกับ

- งานบริหารงานสถานสงเคราะห์คนชราบ้านเขาบ่อแก้ว
- งานปฏิบัติงานสังคมสงเคราะห์ อาทิ รับ-จำหน่ายผู้สูงอายุ ศาสนาพิธี และการจัดฌาปนกิจศพผู้สูงอายุ
- งานปฏิบัติงานรักษาพยาบาลและฟื้นฟูบำบัด อาทิ การรักษา พยาบาลภายใน และการส่งเสริมสุขภาพฟื้นฟูและกายภาพบำบัดโภชนาการผู้สูงอายุ
- งานปฏิบัติงานบริหารงานทั่วไป อาทิ การจัดทำแผนงบประมาณของสถานสงเคราะห์คนชรา ขออนุมัติจัดซื้อ/จัดจ้าง เบิกจ่ายเงิน จัดทำรายงานประจำเดือน รายงานสถิติและรายงานต่าง ๆ การจัดประชุมตอบรับบริจาค พัฒนาระบบรักษาอาคารสถานที่ ฯลฯ
- งานวิชาการและจัดทำมาตรฐานการให้บริการในสถานสงเคราะห์คนชราบ้านเขาบ่อแก้ว
- งานเกี่ยวกับมูลนิธิสงเคราะห์คนชราจังหวัดนครสวรรค์
- งานปฏิบัติงานบุคลากรกลุ่มงานบริหารงานทั่วไป ช่วยแก้ไขการปฏิบัติงานเบื้องต้น
- งานการจัดซื้อ/จัดจ้าง การเบิกจ่ายพัสดุ ครุภัณฑ์ เงินอุดหนุนเฉพาะกิจ ของสถานสงเคราะห์คนชราบ้านเขาบ่อแก้ว
- งานการจ่ายน้ำมันเชื้อเพลิง รถยนต์ รถจักรยานยนต์ เครื่องตัดหญ้าเครื่องปั่นไฟฟ้า ของสถานสงเคราะห์คนชราบ้านเขาบ่อแก้ว

/- งานการ...

- งานการดำเนินงานการรับบริจาคและตอบรับบริจาคของสถานสงเคราะห์คนชรา
 - งานบริการข้อมูล สถิติ ช่วยเหลือให้คำแนะนำทางวิชาการ
 - งานอื่น ๆ ที่เกี่ยวข้องและที่ได้รับมอบหมาย
- ๓. ฝ่ายส่งเสริมสวัสดิการสังคม** มีหน้าที่และความรับผิดชอบเกี่ยวกับ
- งานจัดสวัสดิการทางสังคมและงานสังคมสงเคราะห์แก่เด็ก สตรี ผู้สูงอายุ ผู้พิการ และผู้ด้อยโอกาส
 - งานส่งเสริมการมีส่วนร่วมของชุมชนในการจัดสวัสดิการ
 - งานส่งเสริมสวัสดิภาพเด็ก และเยาวชนที่ประพฤติดนไม่เหมาะสมแก่วัย
 - งานส่งเสริมประสานงานองค์กรเครือข่ายด้านเด็ก สตรี ผู้สูงอายุ ผู้พิการ และผู้ด้อยโอกาส
 - งานพัฒนาเครือข่ายเด็ก สตรี ผู้สูงอายุ ผู้พิการ และผู้ด้อยโอกาส
 - งานพัฒนาคุณภาพชีวิตเด็ก สตรี ผู้สูงอายุ ผู้พิการ และผู้ด้อยโอกาส
 - งานพัฒนาส่งเสริมและแก้ไขการประกอบอาชีพแรงงานภาคประชาชน
 - งานพัฒนาส่งเสริมและแก้ไขการประกอบอาชีพแรงงานนอกระบบด้านผู้สูงอายุ
 - งานส่งเสริมและพัฒนาภาวะผู้นำชุมชน
 - งานส่งเสริมความเข้มแข็งของชุมชน
 - งานส่งเสริมความเข้มแข็งสถาบันครอบครัว
 - งานพัฒนาคุณภาพชีวิตตามหลักปรัชญาเศรษฐกิจพอเพียง
 - งานฝึกอบรมและเผยแพร่ความรู้เกี่ยวกับการพัฒนาชุมชน
 - งานส่งเสริมอาชีพและรายได้
 - งานสงเคราะห์ผู้ป่วยยากไร้ขององค์การบริหารส่วนจังหวัดนครสวรรค์
 - งานสงเคราะห์เด็กและเยาวชนผู้ถูกทอดทิ้ง เร่ร่อน ไร้ที่พึ่ง ถูกทำร้ายร่างกาย
 - งานสงเคราะห์ครอบครัวที่ประสบปัญหาความเดือดร้อน
 - งานออกสำรวจติดตามการให้ความช่วยเหลืออุปกรณ์เครื่องช่วยเหลือนักพิการในจังหวัดนครสวรรค์
 - งานทะเบียนคุมกลุ่มอาชีพต่าง ๆ
 - งานทะเบียนคุมปราชญ์ชาวบ้าน คลังปัญญาท้องถิ่น
 - งานบริการข้อมูล สถิติ ช่วยเหลือให้คำแนะนำทางวิชาการ
 - งานอื่น ๆ ที่เกี่ยวข้องและที่ได้รับมอบหมาย

กำหนดกรอบอัตรากำลัง กองสวัสดิการสังคม จำนวน ๕๕ อัตรา ประกอบด้วย

๑. ตำแหน่งข้าราชการองค์การบริหารส่วนจังหวัด จำนวน ๑๖ อัตรา ดังนี้

- ๑) ตำแหน่ง ผู้อำนวยการกองสวัสดิการสังคม (นักบริหารงานสวัสดิการสังคม ระดับกลาง) จำนวน ๑ อัตรา
- ๒) ตำแหน่ง หัวหน้าฝ่ายบริหารงานทั่วไป (นักบริหารงานทั่วไป ระดับต้น) สังกัด ฝ่ายบริหารงานทั่วไป กองสวัสดิการสังคม จำนวน ๑ อัตรา
- ๓) ตำแหน่ง หัวหน้าฝ่ายสถานสงเคราะห์ (นักบริหารงานสวัสดิการสังคม ระดับต้น) สังกัด ฝ่ายสถานสงเคราะห์ กองสวัสดิการสังคม จำนวน ๑ อัตรา

/๔)...

- ๔) ตำแหน่ง หัวหน้าฝ่ายส่งเสริมสวัสดิการสังคม (นักบริหารงานสวัสดิการสังคม ระดับต้น) สังกัด ฝ่ายส่งเสริมสวัสดิการสังคม กองสวัสดิการสังคม จำนวน ๑ อัตรา
- ๕) ตำแหน่ง นักจัดการงานทั่วไปชำนาญการ สังกัด ฝ่ายบริหารงานทั่วไป กองสวัสดิการสังคม จำนวน ๑ อัตรา
- ๖) ตำแหน่ง นักจัดการงานทั่วไปชำนาญการ สังกัด ฝ่ายสถานสงเคราะห์ กองสวัสดิการสังคม จำนวน ๑ อัตรา
- ๗) ตำแหน่ง พยาบาลวิชาชีพปฏิบัติการ สังกัด ฝ่ายสถานสงเคราะห์ กองสวัสดิการสังคม จำนวน ๑ อัตรา
- ๘) ตำแหน่ง พยาบาลวิชาชีพ (ปฏิบัติการ/ชำนาญการ) สังกัด ฝ่ายสถานสงเคราะห์ กองสวัสดิการสังคม จำนวน ๒ อัตรา
- ๙) ตำแหน่ง นักสังคมสงเคราะห์ปฏิบัติการ สังกัด ฝ่ายสถานสงเคราะห์ กองสวัสดิการสังคม จำนวน ๑ อัตรา
- ๑๐) ตำแหน่ง นักสังคมสงเคราะห์ (ปฏิบัติการ/ชำนาญการ) สังกัด ฝ่ายสถานสงเคราะห์ กองสวัสดิการสังคม จำนวน ๑ อัตรา
- ๑๑) ตำแหน่ง นักกายภาพบำบัด (ปฏิบัติการ/ชำนาญการ) สังกัด ฝ่ายสถานสงเคราะห์ กองสวัสดิการสังคม จำนวน ๑ อัตรา
- ๑๒) ตำแหน่ง นักพัฒนาชุมชนชำนาญการ สังกัด ฝ่ายส่งเสริมสวัสดิการสังคม กองสวัสดิการสังคม จำนวน ๑ อัตรา
- ๑๓) ตำแหน่ง นักพัฒนาชุมชนปฏิบัติการ สังกัด ฝ่ายส่งเสริมสวัสดิการสังคม กองสวัสดิการสังคม จำนวน ๑ อัตรา
- ๑๔) ตำแหน่ง เจ้าพนักงานการเงินและบัญชีปฏิบัติงาน สังกัด ฝ่ายบริหารงานทั่วไป กองสวัสดิการสังคม จำนวน ๑ อัตรา
- ๑๕) ตำแหน่ง เจ้าพนักงานธุรการปฏิบัติงาน สังกัด ฝ่ายสถานสงเคราะห์ กองสวัสดิการสังคม จำนวน ๑ อัตรา
- ๒. ตำแหน่งลูกจ้างประจำ จำนวน ๔ อัตรา ดังนี้**
- ๑) ตำแหน่ง พี่เลี้ยง สังกัด ฝ่ายสถานสงเคราะห์ กองสวัสดิการสังคม จำนวน ๒ อัตรา
- ๒) ตำแหน่ง พนักงานพิมพ์ดีด สังกัด ฝ่ายสถานสงเคราะห์ กองสวัสดิการสังคม จำนวน ๑ อัตรา
- ๓) ตำแหน่ง คนครัว สังกัด ฝ่ายสถานสงเคราะห์ กองสวัสดิการสังคม จำนวน ๑ อัตรา
- ๓. ตำแหน่งพนักงานจ้าง จำนวน ๓๕ อัตรา ดังนี้**
- ๑) ตำแหน่ง ผู้ช่วยนักพัฒนาชุมชน พนักงานจ้างตามภารกิจ สังกัด ฝ่ายส่งเสริมสวัสดิการสังคม กองสวัสดิการสังคม จำนวน ๒ อัตรา
- ๒) ตำแหน่ง ผู้ช่วยเจ้าพนักงานธุรการ พนักงานจ้างตามภารกิจ สังกัด ฝ่ายบริหารงานทั่วไป กองสวัสดิการสังคม จำนวน ๒ อัตรา
- ๓) ตำแหน่ง พนักงานขับรถยนต์ พนักงานจ้างตามภารกิจ สังกัด ฝ่ายสถานสงเคราะห์ กองสวัสดิการสังคม จำนวน ๒ อัตรา
- ๔) ตำแหน่ง พี่เลี้ยง พนักงานจ้างทั่วไป สังกัด ฝ่ายสถานสงเคราะห์ กองสวัสดิการสังคม จำนวน ๑๙ อัตรา

/๕)...

- ๕) ตำแหน่ง คนครัว พนักงานจ้างทั่วไป สังกัด ฝ่ายสถานสงเคราะห์ กองสวัสดิการสังคม
จำนวน ๒ อัตรา
- ๖) ตำแหน่ง คนงาน พนักงานจ้างทั่วไป สังกัด ฝ่ายสถานสงเคราะห์ กองสวัสดิการสังคม
จำนวน ๘ อัตรา

ประกาศ ณ วันที่ ๔ ธันวาคม พ.ศ. ๒๕๖๓



(นายไกรสิน ศิลปจารย์)

ปลัดองค์การบริหารส่วนจังหวัดนครสวรรค์ ปฏิบัติหน้าที่
นายกองค์การบริหารส่วนจังหวัดนครสวรรค์



ประกาศองค์การบริหารส่วนจังหวัดนครสวรรค์
เรื่อง การปรับปรุงโครงสร้างและอำนาจหน้าที่ส่วนราชการภายในของกองช่าง

อาศัยอำนาจตามความในข้อ ๒๒๘ ข้อ ๒๒๙ ข้อ ๒๓๐ แห่งประกาศคณะกรรมการข้าราชการองค์การบริหารส่วนจังหวัด จังหวัดนครสวรรค์ เรื่อง หลักเกณฑ์และเงื่อนไขเกี่ยวกับโครงสร้างการแบ่งส่วนราชการ วิธีการบริหารและการปฏิบัติงานของข้าราชการองค์การบริหารส่วนจังหวัด และกิจการอันเกี่ยวกับการบริหารงานบุคคล (ฉบับที่ ๖) พ.ศ. ๒๕๖๓ ฉบับลงวันที่ ๑๓ พฤศจิกายน ๒๕๖๓ ข้อ ๒๓๑ ข้อ ๒๓๑/๑ และข้อ ๒๓๔ แห่งประกาศคณะกรรมการข้าราชการองค์การบริหารส่วนจังหวัด จังหวัดนครสวรรค์ เรื่อง กำหนดกอง สำนัก หรือส่วนราชการที่เรียกชื่ออย่างอื่นขององค์การบริหารส่วนจังหวัด พ.ศ. ๒๕๖๓ ฉบับลงวันที่ ๑๓ พฤศจิกายน ๒๕๖๓ และมติ ก.จ.จ.นครสวรรค์ ในการประชุมครั้งที่ ๑๑/๒๕๖๓ เมื่อวันที่ ๒๖ พฤศจิกายน ๒๕๖๓ จึงปรับปรุงโครงสร้างและอำนาจหน้าที่ส่วนราชการภายในกองช่าง ดังนี้

กองช่าง (๐๕) มีหน้าที่ความรับผิดชอบเกี่ยวกับ งานสำรวจ งานออกแบบและเขียนแบบ งานประมาณราคางานจัดทำราคากลาง งานจัดทำข้อมูลทางด้านวิศวกรรมต่าง ๆ งานจัดเก็บและทดสอบคุณภาพวัสดุ งานสถาปัตยกรรม งานแผนที่ งานระบบสารสนเทศทางภูมิศาสตร์ GIS งานจัดทำทะเบียนประวัติโครงสร้างพื้นฐาน อาคาร สะพาน คลอง แล่งน้ำ งานปรับปรุงภูมิทัศน์ งานผังเมือง งานการควบคุมอาคารตามระเบียบกฎหมาย งานตรวจสอบการก่อสร้าง งานจัดทำแผนปฏิบัติการก่อสร้างและซ่อมบำรุงประจำปี งานควบคุมการก่อสร้างและซ่อมบำรุง งานจัดทำประวัติ ติดตาม ควบคุมการปฏิบัติงานเครื่องจักรกล งานจัดทำทะเบียนประวัติการใช้เครื่องจักรกลและยานพาหนะ งานแผนการบำรุงรักษาเครื่องจักรกลและยานพาหนะ งานช่วยเหลือสนับสนุนเครื่องจักรกล งานช่วยเหลือสนับสนุนการป้องกันและบรรเทาสาธารณภัย งานช่วยเหลือสนับสนุนด้านทรัพยากรธรรมชาติและสิ่งแวดล้อม งานบริหารจัดการสิ่งปฏิกูลและมูลฝอย งานบริการและพัฒนาระบบจัดการมูลฝอย งานจัดทำทะเบียนควบคุมการจัดซื้อ เก็บรักษา การเบิกจ่ายวัสดุ อุปกรณ์ อะไหล่ น้ำมันเชื้อเพลิง งานบริการข้อมูลสถิติ ช่วยเหลือให้คำแนะนำทางวิชาการด้านวิศวกรรมต่าง ๆ งานอื่น ๆ ที่เกี่ยวข้องและที่ได้รับมอบหมาย โดยมีผู้อำนวยการกองช่าง เป็นผู้บังคับบัญชาและรับผิดชอบในการปฏิบัติราชการ โดยแบ่งส่วนราชการภายในออกเป็น ๕ ฝ่าย ดังนี้

๑. ฝ่ายสำรวจและออกแบบ มีหน้าที่ความรับผิดชอบเกี่ยวกับ

- งานสำรวจ
- งานออกแบบและเขียนแบบ
- งานประมาณราคา
- งานจัดทำราคากลาง
- งานจัดเก็บและทดสอบคุณภาพวัสดุ
- งานจัดทำข้อมูลทางด้านวิศวกรรมต่าง ๆ
- งานควบคุม ตรวจสอบการก่อสร้าง
- งานให้การสนับสนุนวิชาการด้านสถาปัตยกรรม ให้แก่หน่วยงานอื่นที่ร้องขอ

/- งานสถาปัตยกรรม...

- งานสถาปัตยกรรม, งานแผนที่, งานวิศวกรรมโครงสร้าง และงานระบบต่าง ๆ ที่เกี่ยวข้อง
 - งานระบบสารสนเทศทางภูมิศาสตร์ GIS
 - งานจัดทำฐานข้อมูลภาพถ่ายทางอากาศร่วมกับแผนที่ฐานในระบบสารสนเทศทางภูมิศาสตร์
 - งานสำรวจ เก็บข้อมูลถนน แหล่งน้ำ ที่อยู่ในความรับผิดชอบขององค์การบริหารส่วนจังหวัดนครสวรรค์
 - งานให้บริหารจัดการข้อมูลแผนที่ของจังหวัดนครสวรรค์
 - งานธุรการและงานสารบรรณของฝ่ายสำรวจและออกแบบ
 - งานจัดทำแผนพัฒนาท้องถิ่นขององค์การบริหารส่วนจังหวัดนครสวรรค์ ของฝ่ายสำรวจและออกแบบ
 - งานจัดซื้อจัดจ้าง และควบคุมครุภัณฑ์ของฝ่ายสำรวจและออกแบบ
 - งานจัดทำร่างข้อบัญญัติประจำปีของฝ่ายสำรวจและออกแบบ
 - งานจัดทำแผนการดำเนินการ/แผนการจัดหาพัสดุของฝ่ายสำรวจและออกแบบ
 - งานบริการข้อมูล สถิติ ช่วยเหลือให้คำแนะนำทางวิชาการด้านวิศวกรรมต่าง ๆ
 - งานอื่น ๆ ที่เกี่ยวข้องและที่ได้รับมอบหมาย
- ๒. ฝ่ายก่อสร้างและซ่อมบำรุง** มีหน้าที่ความรับผิดชอบเกี่ยวกับ
- งานจัดทำแผนปฏิบัติงานการก่อสร้างและซ่อมบำรุงประจำปี
 - งานควบคุมการก่อสร้างและซ่อมบำรุง
 - งานปรับปรุงภูมิทัศน์
 - งานจัดทำทะเบียนประวัติโครงการต่าง ๆ ด้านถนน สะพาน ท่อเหลี่ยม
 - งานอาคาร สถานที่ เช่น จัดเดินท่ โตะ แก้ว เวที ฯลฯ และงานที่ได้รับการร้องขอจากส่วนราชการต่าง ๆ
 - งานซ่อมแซม ดูแลรักษา อาคารสถานที่ที่เป็นทรัพย์สินขององค์การบริหารส่วนจังหวัดนครสวรรค์
 - งานบริการข้อมูล สถิติ ช่วยเหลือให้คำแนะนำทางวิชาการด้านวิศวกรรมต่าง ๆ
 - งานอื่น ๆ ที่เกี่ยวข้องและที่ได้รับมอบหมาย
- ๓. ฝ่ายเครื่องจักรกล** มีหน้าที่ความรับผิดชอบเกี่ยวกับ
- งานแผนการบำรุงรักษาและซ่อมแซม
 - งานตรวจการใช้งานบำรุงรักษาและซ่อมแซมนอกสถานที่
 - งานประมาณราคาค่าใช้จ่าย เพื่อจ้างเอกชนดำเนินการซ่อมแซม
 - งานประมาณราคาค่าใช้จ่าย เพื่อจัดซื้อวัสดุอะไหล่มาดำเนินการซ่อมแซมเอง
 - งานประมาณราคาค่าใช้จ่ายเพื่อจัดหาวัสดุน้ำมันหล่อลื่น และอื่น ๆ ในการบำรุงรักษาเครื่องจักรกลยานพาหนะ
 - งานแผนจัดหาข้อมูลเครื่องมืออุปกรณ์เครื่องทุ่นแรง เพื่อมาใช้ในการซ่อมแซม
 - งานจัดทำทะเบียนคุมเบิกจ่ายวัสดุอะไหล่และน้ำมันหล่อลื่น ป้องกันการสูญหายและง่ายต่อการตรวจนับประจำปี
 - งานตรวจรับงานจ้างเครื่องจักรกลและยานพาหนะ ที่ให้เอกชนดำเนินการจ้างซ่อมแซม
 - งานจัดทำข้อมูลอัตราสิ้นเปลืองน้ำมันเชื้อเพลิงของเครื่องจักรกลและยานพาหนะในองค์การบริหารส่วนจังหวัดนครสวรรค์
 - งานจัดทำเอกสารการจัดซื้อวัสดุอะไหล่เครื่องจักรกล ยานพาหนะและอื่น ๆ
- /- งานจัดทำ...

งานจัดทำเอกสารการจ้างเหมาซ่อมแซมเครื่องจักรกล ยานพาหนะ และอื่น ๆ ในกรณี
จ้างเอกชนดำเนินการ

- งานธุรการ งานสารบรรณ งานด้านการเงิน การคลัง และการพัสดุ ของฝ่ายเครื่องจักรกล
- งานบริการข้อมูล สถิติ ช่วยเหลือให้คำแนะนำทางวิชาการด้านวิศวกรรมต่าง ๆ
- งานอื่น ๆ ที่เกี่ยวข้องและที่ได้รับมอบหมาย

๔. ฝ่ายจัดการมูลฝอยและสิ่งปฏิกูล มีหน้าที่ความรับผิดชอบเกี่ยวกับ

- บริหารจัดการสิ่งปฏิกูลและมูลฝอย
- งานบริการและพัฒนาระบบจัดการมูลฝอย
- งานรณรงค์และการฝึกอบรมสร้างจิตสำนึกในการบริหารจัดการขยะมูลฝอย
- งานส่งเสริมสนับสนุนด้านสิ่งแวดล้อม
- งานประเมินผลกระทบด้านสิ่งแวดล้อม
- งานอนามัยสิ่งแวดล้อม
- งานจัดการมลพิษ ของเสีย และสารอันตรายต่าง ๆ
- งานสงวน อนุรักษ์ และฟื้นฟูทรัพยากรธรรมชาติและสิ่งแวดล้อม
- งานศึกษา วิจัย พัฒนา อนุรักษ์ ฟื้นฟู ควบคุม ดูแล กำกับ ประสาน ติดตาม ประเมินผล ด้านทรัพยากรธรรมชาติและสิ่งแวดล้อม โดยการมีส่วนร่วมของประชาชน

ของทรัพยากร

- งานส่งเสริมเผยแพร่ประชาสัมพันธ์ให้ความรู้เพื่อปลูกจิตสำนึกให้ตระหนักถึงคุณค่า
แหล่งน้ำธรรมชาติ ป่าไม้

- งานช่วยเหลือนับสนับสนุนด้านทรัพยากรธรรมชาติและสิ่งแวดล้อม
- งานโครงการอันเนื่องมาจากพระราชดำริ
- งานธุรการ งานสารบรรณ งานด้านการเงิน การคลัง การพัสดุ การจัดทำแผนงาน
ของฝ่ายจัดการมูลฝอยและสิ่งปฏิกูล

- งานบริการข้อมูล สถิติ ช่วยเหลือให้คำแนะนำทางวิชาการ
- งานอื่น ๆ ที่เกี่ยวข้องและที่ได้รับมอบหมาย

๕. ฝ่ายบริหารงานทั่วไป มีหน้าที่ความรับผิดชอบเกี่ยวกับ

- งานจัดทำแผนอัตรากำลัง ๓ ปี ของกองช่าง
- งานบริหารงานบุคคล การจัดสวัสดิการข้าราชการลูกจ้างประจำ และพนักงานจ้าง
ภายในกองช่าง

- งานจัดทำข้อบัญญัติงบประมาณรายจ่ายประจำปี/เพิ่มเติม ของกองช่าง
- งานจัดทำแผนพัฒนาองค์การบริหารส่วนจังหวัดนครสวรรค์ ของกองช่าง
- งานจัดซื้อ/จัดจ้าง งานจัดทำแผนพัสดุ งานจัดทำทะเบียนควบคุมการจัดซื้อ และ
งานจัดทำทะเบียนทรัพย์สินของกองช่าง

- งานธุรการ และงานสารบรรณของกองช่าง
- งานควบคุมภายในของกองช่าง
- งานบริหารจัดการความเสี่ยงของกองช่าง
- งานการเงิน งานเกี่ยวกับแผนงานและการเบิกจ่ายงบประมาณของกองช่าง

/- งานรักษา...

- งานรักษาความสะอาดและรักษาความปลอดภัยสถานที่ราชการ ของกองช่าง
- งานเร่งรัดและประสานงานการปฏิบัติราชการของส่วนราชการในสังกัด ให้เป็นไปตามนโยบาย แนวทางและแผนการปฏิบัติราชการของกองช่าง
- งานการตรวจประเมินประสิทธิภาพขององค์กรปกครองส่วนท้องถิ่น (Local Performance Assessment : LPA) ของกองช่าง
- งานจัดทำข้อมูลตามแบบประเมินประสิทธิภาพและประสิทธิผลการปฏิบัติราชการ เพื่อกำหนดประโยชน์ตอบแทนอื่นเป็นกรณีพิเศษ ของกองช่าง
- งานจัดทำข้อมูลตามแบบรายละเอียดตัวชี้วัด ตามข้อตกลงการปฏิบัติราชการระดับสำนัก/กอง (MOU)
- งานจัดทำข้อมูลการประเมินผลกรปฏิบัติงานตามแนวทางการบริหารกิจการบ้านเมืองที่ดีขององค์กรปกครองส่วนท้องถิ่น (แบบ ๓) ของกองช่าง
- งานประชาสัมพันธ์ผลการดำเนินงานของกองช่าง
- งานประสานหน่วยงานราชการอื่น ๆ งานนโยบายต่าง ๆ ของกองช่าง
- งานบริการข้อมูล สถิติ ช่วยเหลือให้คำแนะนำทางวิชาการ รวบรวมกฎหมายระเบียบต่าง ๆ หนังสือสั่งการที่เกี่ยวข้อง
- งานอื่น ๆ ที่เกี่ยวข้องและที่ได้รับมอบหมาย

กำหนดกรอบอัตรากำลัง กองช่าง จำนวน ๒๔๒ อัตรา ประกอบด้วย

๑. ตำแหน่งข้าราชการองค์การบริหารส่วนจังหวัด จำนวน ๔๑ อัตรา ดังนี้

- ๑) ตำแหน่ง ผู้อำนวยการกองช่าง (นักบริหารงานช่าง ระดับกลาง) จำนวน ๑ อัตรา
- ๒) ตำแหน่ง หัวหน้าฝ่ายสำรวจและออกแบบ (นักบริหารงานช่าง ระดับต้น) สังกัด ฝ่ายสำรวจและออกแบบ กองช่าง จำนวน ๑ อัตรา
- ๓) ตำแหน่ง หัวหน้าฝ่ายก่อสร้างและซ่อมบำรุง (นักบริหารงานช่าง ระดับต้น) สังกัด ฝ่ายก่อสร้างและซ่อมบำรุง กองช่าง จำนวน ๑ อัตรา
- ๔) ตำแหน่ง หัวหน้าฝ่ายเครื่องจักรกล (นักบริหารงานช่าง ระดับต้น) สังกัด ฝ่ายเครื่องจักรกล กองช่าง จำนวน ๑ อัตรา
- ๕) ตำแหน่ง หัวหน้าฝ่ายจัดการมูลฝอยและสิ่งปฏิกูล (นักบริหารงานช่าง ระดับต้น) สังกัด ฝ่ายจัดการมูลฝอยและสิ่งปฏิกูล กองช่าง จำนวน ๑ อัตรา
- ๖) ตำแหน่ง หัวหน้าฝ่ายบริหารงานทั่วไป (นักบริหารงานทั่วไป ระดับต้น) สังกัด ฝ่ายบริหารงานทั่วไป กองช่าง จำนวน ๑ อัตรา
- ๗) ตำแหน่ง วิศวกรโยธาชำนาญการ สังกัด ฝ่ายสำรวจและออกแบบ กองช่าง จำนวน ๓ อัตรา
- ๘) ตำแหน่ง วิศวกรโยธาปฏิบัติการ สังกัด ฝ่ายสำรวจและออกแบบ กองช่าง จำนวน ๒ อัตรา
- ๙) ตำแหน่ง วิศวกรโยธาปฏิบัติการ สังกัด ฝ่ายก่อสร้างและซ่อมบำรุง กองช่าง จำนวน ๑ อัตรา
- ๑๐) ตำแหน่ง วิศวกรเครื่องกล (ปฏิบัติการ/ชำนาญการ) สังกัด ฝ่ายเครื่องจักรกล กองช่าง จำนวน ๑ อัตรา
- ๑๑) ตำแหน่ง สถาปนิกชำนาญการ สังกัด ฝ่ายสำรวจและออกแบบ กองช่าง จำนวน ๑ อัตรา
- ๑๒) ตำแหน่ง นักวิชาการสิ่งแวดล้อมปฏิบัติการ สังกัด ฝ่ายจัดการมูลฝอยและสิ่งปฏิกูล กองช่าง จำนวน ๑ อัตรา
- ๑๓) ตำแหน่ง นักจัดการงานทั่วไปชำนาญการ สังกัด ฝ่ายจัดการมูลฝอยและสิ่งปฏิกูล กองช่าง จำนวน ๑ อัตรา

/๑๔)

- ๑๔) ตำแหน่ง นักจัดการงานทั่วไปชำนาญการ สังกัด ฝ่ายบริหารงานทั่วไป กองช่าง
จำนวน ๑ อัตรา
- ๑๕) ตำแหน่ง นายช่างโยธาอาวุโส สังกัด ฝ่ายสำรวจและออกแบบ กองช่าง จำนวน ๑ อัตรา
- ๑๖) ตำแหน่ง นายช่างโยธาชำนาญงาน สังกัด ฝ่ายสำรวจและออกแบบ กองช่าง จำนวน ๕ อัตรา
- ๑๗) ตำแหน่ง นายช่างโยธาชำนาญงาน สังกัด ฝ่ายก่อสร้างและซ่อมบำรุง กองช่าง จำนวน ๒ อัตรา
- ๑๘) ตำแหน่ง นายช่างโยธา (ปฏิบัติงาน/ชำนาญงาน) สังกัด ฝ่ายสำรวจและออกแบบ กองช่าง
จำนวน ๓ อัตรา
- ๑๙) ตำแหน่ง นายช่างโยธา (ปฏิบัติงาน/ชำนาญงาน) สังกัด ฝ่ายก่อสร้างและซ่อมบำรุง กองช่าง
จำนวน ๑ อัตรา
- ๒๐) ตำแหน่ง นายช่างเขียนแบบชำนาญงาน สังกัด ฝ่ายสำรวจและออกแบบ กองช่าง
จำนวน ๑ อัตรา
- ๒๑) ตำแหน่ง นายช่างเขียนแบบปฏิบัติงาน สังกัด ฝ่ายสำรวจและออกแบบ กองช่าง
จำนวน ๑ อัตรา
- ๒๒) ตำแหน่ง นายช่างไฟฟ้าชำนาญงาน สังกัด ฝ่ายก่อสร้างและซ่อมบำรุง กองช่าง จำนวน ๑ อัตรา
- ๒๓) ตำแหน่ง นายช่างเครื่องกลชำนาญงาน สังกัด ฝ่ายเครื่องจักรกล กองช่าง จำนวน ๕ อัตรา
- ๒๔) ตำแหน่ง นายช่างเครื่องกลปฏิบัติงาน สังกัด ฝ่ายเครื่องจักรกล กองช่าง จำนวน ๑ อัตรา
- ๒๕) ตำแหน่ง เจ้าพนักงานธุรการชำนาญงาน สังกัด ฝ่ายบริหารงานทั่วไป กองช่าง
จำนวน ๒ อัตรา
- ๒๖) ตำแหน่ง เจ้าพนักงานธุรการปฏิบัติงาน สังกัด ฝ่ายบริหารงานทั่วไป กองช่าง จำนวน
๑ อัตรา

๒. ตำแหน่งลูกจ้างประจำ จำนวน ๑๑ อัตรา ดังนี้

- ๑) ตำแหน่ง นักการ สังกัด ฝ่ายเครื่องจักรกล กองช่าง จำนวน ๑ อัตรา
- ๒) ตำแหน่ง พนักงานขับเครื่องจักรกลขนาดกลาง สังกัด ฝ่ายก่อสร้างและซ่อมบำรุง กองช่าง
จำนวน ๔ อัตรา
- ๓) ตำแหน่ง พนักงานขับเครื่องจักรกลขนาดเบา สังกัด ฝ่ายก่อสร้างและซ่อมบำรุง กองช่าง
จำนวน ๒ อัตรา
- ๔) ตำแหน่ง พนักงานขับเครื่องจักรกลขนาดเบา สังกัด ฝ่ายสำรวจและออกแบบ กองช่าง
จำนวน ๒ อัตรา
- ๕) ตำแหน่ง คนงานเครื่องสูบน้ำ สังกัด ฝ่ายก่อสร้างและซ่อมบำรุง กองช่าง จำนวน ๑ อัตรา
- ๖) ตำแหน่ง พนักงานขับรถยนต์ สังกัด ฝ่ายก่อสร้างและซ่อมบำรุง กองช่าง จำนวน ๑ อัตรา

๓. ตำแหน่งพนักงานจ้าง จำนวน ๑๙๐ อัตรา ดังนี้

- ๑) ตำแหน่ง ผู้ช่วยนักวิชาการสิ่งแวดล้อม พนักงานจ้างตามภารกิจ สังกัด ฝ่ายจัดการมูลฝอย
และสิ่งปฏิกูล กองช่าง จำนวน ๑ อัตรา
- ๒) ตำแหน่ง ผู้ช่วยนายช่างสำรวจ พนักงานจ้างตามภารกิจ สังกัด ฝ่ายสำรวจและออกแบบ
กองช่าง จำนวน ๒ อัตรา
- ๓) ตำแหน่ง ผู้ช่วยนายช่างเขียนแบบ พนักงานจ้างตามภารกิจ สังกัด ฝ่ายสำรวจและ
ออกแบบ กองช่าง จำนวน ๔ อัตรา
- ๔) ตำแหน่ง ผู้ช่วยนายช่างโยธา พนักงานจ้างตามภารกิจ สังกัด ฝ่ายก่อสร้างและซ่อมบำรุง
กองช่าง จำนวน ๔ อัตรา

/๕)...

- ๕) ตำแหน่ง ผู้ช่วยนายช่างไฟฟ้า พนักงานจ้างตามภารกิจ สังกัด ฝ่ายก่อสร้างและซ่อมบำรุง
กองช่าง จำนวน ๑ อัตรา
- ๖) ตำแหน่ง พนักงานซ่อมแซมบำรุงรักษาเครื่องจักรกลและยานพาหนะ สังกัด ฝ่ายเครื่องจักรกล
กองช่าง จำนวน ๑๐ อัตรา
- ๗) ตำแหน่ง ผู้ช่วยเจ้าพนักงานธุรการ พนักงานจ้างตามภารกิจ สังกัด ฝ่ายก่อสร้างและซ่อมบำรุง
กองช่าง จำนวน ๓ อัตรา
- ๘) ตำแหน่ง ผู้ช่วยเจ้าพนักงานธุรการ พนักงานจ้างตามภารกิจ สังกัด ฝ่ายเครื่องจักรกล
กองช่าง จำนวน ๒ อัตรา
- ๙) ตำแหน่ง ผู้ช่วยเจ้าพนักงานธุรการ พนักงานจ้างตามภารกิจ สังกัด ฝ่ายจัดการมูลฝอย
และสิ่งปฏิกูล กองช่าง จำนวน ๑ อัตรา
- ๑๐) ตำแหน่ง ผู้ช่วยเจ้าพนักงานธุรการ พนักงานจ้างตามภารกิจ สังกัด ฝ่ายบริหารงานทั่วไป
กองช่าง จำนวน ๑ อัตรา
- ๑๑) ตำแหน่ง พนักงานขับเครื่องจักรกลขนาดหนัก สังกัด ฝ่ายก่อสร้างและซ่อมบำรุง กองช่าง
จำนวน ๔๗ อัตรา
- ๑๒) ตำแหน่ง พนักงานขับเครื่องจักรกลขนาดกลาง สังกัด ฝ่ายก่อสร้างและซ่อมบำรุง กองช่าง
จำนวน ๒๔ อัตรา
- ๑๓) ตำแหน่ง พนักงานขับเครื่องจักรกลขนาดเบา สังกัด ฝ่ายก่อสร้างและซ่อมบำรุง กองช่าง
จำนวน ๑ อัตรา
- ๑๔) ตำแหน่ง พนักงานขับรถยนต์ พนักงานจ้างตามภารกิจ สังกัด ฝ่ายสำรวจและออกแบบ
กองช่าง จำนวน ๓ อัตรา
- ๑๕) ตำแหน่ง คนงาน พนักงานจ้างทั่วไป สังกัด ฝ่ายสำรวจและออกแบบ กองช่าง จำนวน ๑๐ อัตรา
- ๑๖) ตำแหน่ง คนงาน พนักงานจ้างทั่วไป สังกัด ฝ่ายก่อสร้างและซ่อมบำรุง กองช่าง
จำนวน ๖๖ อัตรา
- ๑๗) ตำแหน่ง คนงาน พนักงานจ้างทั่วไป สังกัด ฝ่ายเครื่องจักรกล กองช่าง จำนวน ๒ อัตรา
- ๑๘) ตำแหน่ง คนงาน พนักงานจ้างทั่วไป สังกัด ฝ่ายจัดการมูลฝอยและสิ่งปฏิกูล กองช่าง
จำนวน ๑ อัตรา
- ๑๙) ตำแหน่ง คนงาน พนักงานจ้างทั่วไป สังกัด ฝ่ายบริหารงานทั่วไป กองช่าง จำนวน ๗ อัตรา

ประกาศ ณ วันที่ ๙ ธันวาคม พ.ศ. ๒๕๖๓

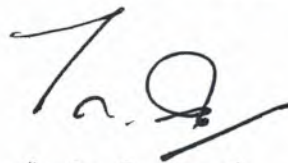

(นายไกรสิน ศิลปจารย์)

ปลัดองค์การบริหารส่วนจังหวัดนครสวรรค์ ปฏิบัติหน้าที่
นายกองค์การบริหารส่วนจังหวัดนครสวรรค์



ประกาศองค์การบริหารส่วนจังหวัดนครสวรรค์
เรื่อง กำหนดส่วนราชการ และอำนาจหน้าที่ความรับผิดชอบ
ขององค์การบริหารส่วนจังหวัดนครสวรรค์

ตามที่ ประกาศคณะกรรมการข้าราชการองค์การบริหารส่วนจังหวัด จังหวัดนครสวรรค์ เรื่อง หลักเกณฑ์และเงื่อนไขเกี่ยวกับโครงสร้างการแบ่งส่วนราชการ วิธีการบริหารและการปฏิบัติงานของข้าราชการองค์การบริหารส่วนจังหวัด และกิจการอันเกี่ยวกับการบริหารงานบุคคล ในองค์การบริหารส่วนจังหวัด (ฉบับที่ ๖) พ.ศ. ๒๕๖๓ ฉบับลงวันที่ ๑๓ พฤศจิกายน ๒๕๖๓ ประกาศคณะกรรมการข้าราชการองค์การบริหารส่วนจังหวัด จังหวัดนครสวรรค์ เรื่อง กำหนดกอง สำนัก หรือส่วนราชการที่เรียกชื่ออย่างอื่นขององค์การบริหารส่วนจังหวัด พ.ศ. ๒๕๖๓ ฉบับลงวันที่ ๑๓ พฤศจิกายน ๒๕๖๓ และแนวทางปฏิบัติตามประกาศหลักเกณฑ์ กำหนดให้องค์การบริหารส่วนจังหวัดประกาศกำหนดกอง สำนัก หรือส่วนราชการที่เรียกชื่ออย่างอื่นที่เป็นส่วนราชการที่มีความจำเป็นในการบริหารราชการขององค์การบริหารส่วนจังหวัด และให้องค์การบริหารส่วนจังหวัดเสนอเรื่องขอเปลี่ยนชื่อส่วนราชการ ชื่อส่วน หรือชื่อฝ่าย ให้สอดคล้องกับชื่อตามบัญชีโครงสร้างส่วนราชการและอำนาจหน้าที่ขององค์การบริหารส่วนจังหวัดดังกล่าว โดยความเห็นชอบของ ก.จ.จ. นั้น

ดังนั้น จึงอาศัยอำนาจตามความในข้อ ๒๒๘ ข้อ ๒๒๙ ข้อ ๒๒๙/๑ แห่งประกาศคณะกรรมการข้าราชการองค์การบริหารส่วนจังหวัด จังหวัดนครสวรรค์ เรื่อง หลักเกณฑ์และเงื่อนไขเกี่ยวกับโครงสร้างการแบ่งส่วนราชการ วิธีการบริหารและการปฏิบัติงานของข้าราชการองค์การบริหารส่วนจังหวัด และกิจการอันเกี่ยวกับการบริหารงานบุคคล ในองค์การบริหารส่วนจังหวัด (ฉบับที่ ๖) พ.ศ. ๒๕๖๓ ฉบับลงวันที่ ๑๓ พฤศจิกายน ๒๕๖๓ ข้อ ๒๓๑ ข้อ ๒๓๑/๑ ข้อ ๒๓๔ แห่งประกาศคณะกรรมการข้าราชการองค์การบริหารส่วนจังหวัด จังหวัดนครสวรรค์ เรื่อง กำหนดกอง สำนัก หรือส่วนราชการที่เรียกชื่ออย่างอื่นขององค์การบริหารส่วนจังหวัด พ.ศ. ๒๕๖๓ ฉบับลงวันที่ ๑๓ พฤศจิกายน ๒๕๖๓ และมติ ก.จ.จ.นครสวรรค์ ในการประชุมครั้งที่ ๑๑/๒๕๖๓ เมื่อวันที่ ๒๖ พฤศจิกายน ๒๕๖๓ จึงประกาศกำหนดส่วนราชการและอำนาจหน้าที่ความรับผิดชอบ ขององค์การบริหารส่วนจังหวัดนครสวรรค์ ดังนี้

๑. สำนักปลัดองค์การบริหารส่วนจังหวัด (๐๑) ระดับกลาง ให้มีหัวหน้าสำนักปลัดองค์การบริหารส่วนจังหวัด เป็นผู้บังคับบัญชาและรับผิดชอบในการปฏิบัติราชการ โดยแบ่งส่วนราชการภายในออกเป็น ๓ ฝ่าย ดังนี้

๑.๑ ฝ่ายบริหารงานทั่วไป (ระดับต้น) มีหน้าที่ความรับผิดชอบเกี่ยวกับ

- งานธุรการ งานสารบรรณ งานด้านการเงิน การคลัง การพัสดุ การจัดทำแผนงาน
ข้อบัญญัติของสำนักปลัดองค์การบริหารส่วนจังหวัด

- งานราชการทั่วไปขององค์การบริหารส่วนจังหวัด

- งานส่งเสริมการเกษตร

- งานรักษาความสงบเรียบร้อย

- งานประชาสัมพันธ์

- งานส่งเสริมการท่องเที่ยว

- งานส่งเสริมการกีฬาและนันทนาการ

/- งานราชการ..

- งานราชการที่มีได้กำหนดให้เป็นหน้าที่ของกอง สำนัก หรือส่วนราชการใด ในองค์การบริหารส่วนจังหวัดเป็นการเฉพาะ

- กำกับและเร่งรัดการปฏิบัติราชการของส่วนราชการในองค์การบริหารส่วนจังหวัดให้เป็นไปตามนโยบาย แนวทาง และแผนการปฏิบัติราชการขององค์การบริหารส่วนจังหวัด

- งานบริการข้อมูล สถิติ ช่วยเหลือให้คำแนะนำทางวิชาการ

- งานอื่น ๆ ที่เกี่ยวข้องและที่ได้รับมอบหมาย

๑.๒ ฝ่ายนิติการ (ระดับต้น) มีหน้าที่ความรับผิดชอบเกี่ยวกับ

- งานนิติการ และสัญญา

- งานคดีแพ่ง คดีอาญา และคดีอื่น ๆ

- งานพิจารณาให้ความเห็นเกี่ยวกับการอุทธรณ์คำสั่งทางปกครองและดำเนินการเกี่ยวกับคดีปกครอง

- งานตรวจสอบและดำเนินการเกี่ยวกับความรับผิดทางละเมิด

- งานติดตาม สืบทรัพย์ และบังคับคดีลูกหนี้ขององค์กร

- งานดำเนินการของศูนย์ข้อมูลข่าวสาร ศูนย์ไกล่เกลี่ยประนีประนอม ศูนย์รับเรื่องราวร้องทุกข์ ร้องเรียน ศูนย์อำนวยความสะดวก (สนับสนุน)

- งานตรวจสอบและดำเนินการเกี่ยวกับวินัยและการรักษาวินัยของข้าราชการ ข้าราชการครู บุคลากรทางการศึกษา ลูกจ้าง และพนักงานจ้าง

- งานการติดตาม และส่งเสริมการปฏิบัติตามจรรยาบรรณของผู้บริหารท้องถิ่น สมาชิกสภาองค์การบริหารส่วนจังหวัด ข้าราชการ ข้าราชการครู บุคลากรทางการศึกษา ลูกจ้าง และพนักงานจ้าง

- งานรับเรื่องราวร้องทุกข์และการอุทธรณ์

- งานพิจารณาร้องทุกข์ และการพิจารณาอุทธรณ์

- งานตรวจสอบ พิจารณา ให้คำปรึกษา แนะนำ การจัดทำงบประมาณรายจ่ายประจำปี

- งานตรวจสอบสัญญาข้อตกลงที่มีผลผูกพันทางนิติกรรม และการยกเว้นนิติกรรมสัญญาให้แก่ส่วนราชการต่าง ๆ

- งานบังคับคดีตามคำสั่งหรือคำพิพากษาศาลยุติธรรม ศาลปกครองและใช้มาตรการบังคับทางปกครองตามคำสั่ง

- งานศึกษา วิเคราะห์กฎหมาย คำพิพากษา คำวินิจฉัยต่าง ๆ ความเห็นและคำสั่งที่เกี่ยวกับอำนาจหน้าที่ขององค์กรปกครองส่วนท้องถิ่น

- งานให้คำปรึกษา แนะนำ เสนอความเห็น และตอบข้อหารือด้านกฎหมายและเป็นกรรมการด้านกฎหมายขององค์กร

- งานให้คำปรึกษาและให้ความช่วยเหลือ ตอบปัญหาข้อกฎหมายแก่ประชาชน

- งานเกี่ยวกับศูนย์ข้อมูลข่าวสารขององค์การบริหารส่วนจังหวัดนครสวรรค์

- การตราข้อบัญญัติที่ไม่ใช่งบประมาณ

- งานหารือข้อกฎหมายที่เกี่ยวข้อง

- งานผู้แทนเครือข่ายคณะกรรมการการสอบสวนวินัยพนักงานท้องถิ่นจังหวัดนครสวรรค์

- งานบริการข้อมูล สถิติ ช่วยเหลือให้คำแนะนำทางวิชาการ

- งานอื่น ๆ ที่เกี่ยวข้องและที่ได้รับมอบหมาย

๑.๓ ฝ่ายป้องกันและบรรเทาสาธารณภัย (ระดับต้น) มีหน้าที่ความรับผิดชอบเกี่ยวกับ

- งานป้องกันและบรรเทาสาธารณภัย
- งานวิเคราะห์พื้นที่เสี่ยงเกิดเหตุสาธารณภัยทุกประเภท
- งานแผนการป้องกัน ฝ้าระวัง และแจ้งเตือนภัย
- งานแผนการระงับเหตุ
- งานแผนการช่วยเหลือผู้ประสบภัยเร่งด่วน
- งานแผนการฟื้นฟูและการสงเคราะห์ผู้ประสบภัย
- งานศูนย์รับแจ้งเหตุ
- งานรายงานผลดำเนินงานตามแผนงานด้านต่าง ๆ
- งานสำรวจแหล่งธรรมชาติและจุดติดตั้งหัวรับน้ำดับเพลิง
- งานจัดตั้งกลุ่มอาสาสมัครบรรเทาสาธารณภัย
- งานฝึกอบรมและฝึกซ้อมตามแผนการป้องกันและบรรเทาสาธารณภัย
- งานประชาสัมพันธ์เผยแพร่ให้ความรู้การป้องกันสาธารณภัยต่าง ๆ แก่ชุมชน ส่วนราชการ

โรงเรียน สถานประกอบการต่าง ๆ

- งานตรวจสอบยานพาหนะ เรือดับเพลิง ปริมาณน้ำดับเพลิง สารเคมีดับเพลิง และ

วัสดุอุปกรณ์ต่าง ๆ

- งานจัดทำทะเบียนประวัติการใช้ยานพาหนะ เรือดับเพลิง สารเคมีดับเพลิง
- งานแผนการบำรุงรักษายานพาหนะ สารเคมีดับเพลิง
- งานจัดทำทะเบียนควบคุมการจัดซื้อ เก็บรักษา การเบิกจ่ายวัสดุอุปกรณ์ อะไหล่

น้ำมันเชื้อเพลิง

- งานสนับสนุนและประสานงานกับหน่วยงานอื่นที่เกี่ยวข้อง
- งานสนับสนุนน้ำเพื่อการอุปโภค บริโภค และการเกษตร
- งานส่งเสริมสนับสนุนด้านทรัพยากรธรรมชาติและสิ่งแวดล้อม
- งานคุ้มครอง ดูแลและบำรุงรักษาทรัพยากรธรรมชาติ
- งานบริการข้อมูล สถิติ ช่วยเหลือให้คำแนะนำทางวิชาการ
- งานอื่น ๆ ที่เกี่ยวข้องและที่ได้รับมอบหมาย

๒. สำนักงานเลขาธิการองค์การบริหารส่วนจังหวัด (๑๒) ระดับกลาง ให้มีเลขาธิการองค์การบริหารส่วนจังหวัด เป็นผู้บังคับบัญชาและรับผิดชอบในการปฏิบัติราชการ โดยแบ่งส่วนราชการภายในออกเป็น ๓ ฝ่าย ดังนี้

๒.๑ ฝ่ายกิจการสภา (ระดับต้น) มีหน้าที่ความรับผิดชอบเกี่ยวกับ

- งานเลขานุการของสภาองค์การบริหารส่วนจังหวัด
- งานการประชุมสภาองค์การบริหารส่วนจังหวัด
- งานการประชุมกรรมการต่าง ๆ ของสภาองค์การบริหารส่วนจังหวัด
- งานการจัดทำระเบียบวาระการประชุม รายงานการประชุม ของสภาองค์การบริหารส่วนจังหวัด
- การติดตามผลการปฏิบัติงานตามมติของสภาองค์การปกครองส่วนท้องถิ่น หรือ

กรรมการต่าง ๆ ของสภาองค์การบริหารส่วนจังหวัด

- งานเกี่ยวกับระเบียบ กฎหมาย ข้อบังคับ การประชุม การตั้งกระทู้ถาม ข้อซักถามของสภาองค์การบริหารส่วนจังหวัด
- งานระเบียบการทะเบียนประวัติของสมาชิกสภาองค์การบริหารส่วนจังหวัด
- งานสิทธิสวัสดิการของสมาชิกสภาองค์การบริหารส่วนจังหวัด

/- งานเลือก...

- งานเลือกตั้งผู้บริหารท้องถิ่น สมาชิกสภาองค์การบริหารส่วนจังหวัด
- งานบริการข้อมูลสถิติ ช่วยเหลือให้คำแนะนำทางวิชาการ
- งานอื่น ๆ ที่เกี่ยวข้องและที่ได้รับมอบหมาย

๒.๒ ฝ่ายกิจการคณะผู้บริหาร (ระดับต้น) มีหน้าที่ความรับผิดชอบเกี่ยวกับ

- งานเลขานุการของคณะผู้บริหารองค์การบริหารส่วนจังหวัด
- งานการประชุมกรรมการต่าง ๆ ของคณะผู้บริหารองค์การบริหารส่วนจังหวัด
- งานการจัดทำระเบียบวาระการประชุม รายงานการประชุม ของคณะผู้บริหารองค์การบริหารส่วนจังหวัด
- การติดตามผลการปฏิบัติงานตามมติของคณะผู้บริหารองค์การบริหารส่วนจังหวัด
- งานระเบียบการทะเบียนประวัติของคณะผู้บริหารองค์การบริหารส่วนจังหวัด
- งานสิทธิสวัสดิการของคณะผู้บริหารองค์การบริหารส่วนจังหวัด
- งานประเมินคุณธรรมและความโปร่งใสในการดำเนินงานของรัฐ (ITA)
- งานโครงการรางวัลพระปกเกล้า
- งานคัดเลือกองค์กรปกครองส่วนท้องถิ่นที่มีผลการปฏิบัติงานดีเด่น (กรมส่งเสริมการปกครองท้องถิ่น)

- งานบริการข้อมูล สถิติ ช่วยเหลือให้คำแนะนำทางวิชาการ
- งานอื่น ๆ ที่เกี่ยวข้องและที่ได้รับมอบหมาย

๒.๓ ฝ่ายบริหารงานทั่วไป (ระดับต้น) มีหน้าที่ความรับผิดชอบเกี่ยวกับ

- งานธุรการ งานสารบรรณ งานด้านการเงิน การคลัง การพัสดุ การจัดทำแผนงานข้อมูลสถิติ ของสำนักงานเลขานุการองค์การบริหารส่วนจังหวัด
- งานประเมินผลการจัดบริการสาธารณะตามเกณฑ์ชี้วัดและค่าเป้าหมายขั้นต่ำมาตรฐานการจัดบริการสาธารณะขององค์กรปกครองส่วนท้องถิ่นขององค์การบริหารส่วนจังหวัดนครสวรรค์
- งานขอรับรางวัลคุณภาพการบริหารจัดการภาครัฐขององค์การบริหารส่วนจังหวัดนครสวรรค์
- งานจัดการความรู้ภายในองค์กร (KM)
- งานบริการข้อมูลสถิติ ช่วยเหลือให้คำแนะนำทางวิชาการ
- งานอื่น ๆ ที่เกี่ยวข้องและที่ได้รับมอบหมาย

๓. กองคลัง (๐๔) (ระดับกลาง) ให้ผู้อำนวยการกองคลัง เป็นผู้บังคับบัญชาและรับผิดชอบในการปฏิบัติราชการ โดยแบ่งส่วนราชการภายในออกเป็น ๓ ฝ่าย ดังนี้

๓.๑ ฝ่ายการเงินและบัญชี (ระดับต้น) มีหน้าที่ความรับผิดชอบเกี่ยวกับ

- งานการจ่ายเงิน การรับเงินในระบบบัญชีคอมพิวเตอร์ขององค์กรปกครองส่วนท้องถิ่น (e-LAAS)
- งานนำส่งเงิน การเก็บรักษาเงินและเอกสารทางการเงิน
- งานการตรวจสอบใบสำคัญ ฎีกาทุกประเภท
- งานเกี่ยวกับเงินเดือน ค่าจ้าง ค่าตอบแทน และเงินอื่น ๆ
- งานการจัดสรรเงินต่าง ๆ
- งานเกี่ยวกับเงินบำเหน็จบำนาญ
- งานเกี่ยวกับการขอรับเงินบำเหน็จบำนาญ
- งานการหักและนำส่งเงินกองทุนบำเหน็จบำนาญข้าราชการ (กบข.)
- งานการหักและนำส่งเงินกองทุนบำเหน็จบำนาญข้าราชการส่วนท้องถิ่น (กบท.)

/- งานการ...

- งานการสอบสวนการขอรับเงินบำเหน็จตกทอดและเงินช่วยเหลือข้าราชการองค์การบริหารส่วนจังหวัด และข้าราชการบำนาญ (ครู) รวมทั้งข้าราชการถ่ายโอน

- งานระบบการบริหารการเงินการคลังภาครัฐแบบอิเล็กทรอนิกส์ หรือ ระบบ GFMS
- งานการตรวจสอบฎีกาและเขียนเช็คสั่งจ่ายงบประมาณเฉพาะกิจการบึงบอระเพ็ด
- งานการตรวจสอบฎีกาและเขียนเช็คสั่งจ่ายงบประมาณเฉพาะกิจการสถานีขนส่งอำเภอลาดยาว
- งานบริการข้อมูล สถิติ ช่วยเหลือให้คำแนะนำทางวิชาการ ด้านการเงิน การคลัง และการบัญชี
- งานอื่น ๆ ที่เกี่ยวข้องและที่ได้รับมอบหมาย

๓.๒ ฝ่ายสถิติการคลัง (ระดับต้น) มีหน้าที่ความรับผิดชอบเกี่ยวกับ

- งานการจัดทำบัญชีในระบบบัญชีคอมพิวเตอร์ขององค์กรปกครองส่วนท้องถิ่น (e-LAAS)
- งานตรวจสอบบัญชีทุกประเภท
- งานจัดทำงบประมาณและเงินนอกงบประมาณ
- งานเกี่ยวกับสถานะการเงินการคลัง
- งานทะเบียนคุมเงินรายได้และรายจ่ายต่าง ๆ
- งานควบคุมการเบิกจ่ายเงิน
- งานจัดทำรายงานงบการเงินประจำเดือนและประจำปี
- งานการเก็บหลักฐานและเอกสารการเบิกจ่ายเงิน (ฎีกาเบิกจ่ายเงินทุกประเภท

และใบสำคัญรับเงิน)

- งานเกี่ยวกับการโอน/เปลี่ยนแปลงงบประมาณ
- งานระบบสารสนเทศเพื่อการวางแผนและประเมินผลขององค์กรปกครองส่วนท้องถิ่น

(e-Plan)

- งานธุรการและงานสารบรรณของกองคลัง
- งานควบคุมภายในของกองคลัง
- งานเกี่ยวกับการวางแผนอัตรากำลังของกองคลัง
- งานบริการข้อมูล สถิติ ช่วยเหลือให้คำแนะนำทางวิชาการ ด้านการเงิน การคลัง และการบัญชี
- งานอื่น ๆ ที่เกี่ยวข้องและที่ได้รับมอบหมาย

๓.๓ ฝ่ายเร่งรัดและจัดเก็บรายได้ (ระดับต้น) มีหน้าที่ความรับผิดชอบเกี่ยวกับ

- งานจัดเก็บและเร่งรัดรายได้ทุกประเภทขององค์การบริหารส่วนจังหวัดนครสวรรค์
- งานศึกษา วิเคราะห์ วิจัย และเสนอแนะเพื่อปรับปรุงการจัดเก็บภาษีอากร
ค่าธรรมเนียมจัดหารายได้อื่น ๆ ขององค์การบริหารส่วนจังหวัดนครสวรรค์

- งานการวางแผนการจัดเก็บรายได้ และการแก้ไขปัญหาอุปสรรคในการจัดเก็บรายได้
- งานจัดทำหนังสือแจ้งผู้อยู่ในเกณฑ์เสียภาษีทราบล่วงหน้า และแจ้งเตือนผู้เสียภาษี
กรณีไม่ยื่นแบบตามกำหนด หรือชำระค่าธรรมเนียม หรือรายได้อื่นภายในกำหนดเวลา

- งานประสานกับฝ่ายนิติการ เพื่อดำเนินคดีแก่ผู้ไม่ปฏิบัติตามกฎหมายภาษีท้องถิ่น
(ยื่นแบบฯ และไม่ชำระภาษี) โดยเสนอให้ผู้บังคับบัญชาสั่งการ

- งานการประสานงานกับหน่วยงานที่เกี่ยวข้องเพื่อการเร่งรัดการจัดเก็บรายได้
- งานจัดทำบัญชีระบบคอมพิวเตอร์ขององค์กรปกครองส่วนท้องถิ่น (e-LAAS)
- งานสหกรณ์ออมทรัพย์ข้าราชการองค์การบริหารส่วนจังหวัด
- งานรายงานเจาะปุ๋ยเสริมจรับเงิน
- งานอื่น ๆ ที่เกี่ยวข้องและได้รับมอบหมาย

/๔...

๔. กองช่าง (๐๕) (ระดับกลาง) ให้ผู้อำนวยการกองช่าง เป็นผู้บังคับบัญชาและรับผิดชอบในการปฏิบัติราชการ โดยแบ่งส่วนราชการภายในออกเป็น ๕ ฝ่าย ดังนี้

๔.๑ ฝ่ายสำรวจและออกแบบ (ระดับต้น) มีหน้าที่ความรับผิดชอบเกี่ยวกับ

- งานสำรวจ
- งานออกแบบและเขียนแบบ
- งานประมาณราคา
- งานจัดทำราคากลาง
- งานจัดเก็บและทดสอบคุณภาพวัสดุ
- งานจัดทำข้อมูลทางด้านวิศวกรรมต่าง ๆ
- งานควบคุม ตรวจสอบการก่อสร้าง
- งานให้การสนับสนุนวิชาการด้านสถาปัตยกรรม ให้แก่หน่วยงานอื่นที่ร้องขอ
- งานสถาปัตยกรรม, งานแผนที่, งานวิศวกรรมโครงสร้าง และงานระบบต่าง ๆ ที่เกี่ยวข้อง
- งานระบบสารสนเทศทางภูมิศาสตร์ GIS
- งานจัดทำฐานข้อมูลภาพถ่ายทางอากาศร่วมกับแผนที่ฐานในระบบสารสนเทศทางภูมิศาสตร์
- งานสำรวจ เก็บข้อมูลถนน แหล่งน้ำ ที่อยู่ในความรับผิดชอบขององค์การบริหาร

ส่วนจังหวัดนครสวรรค์

- งานให้บริหารจัดการข้อมูลแผนที่ของจังหวัดนครสวรรค์
- งานธุรการและงานสารบรรณของฝ่ายสำรวจและออกแบบ
- งานจัดทำแผนพัฒนาท้องถิ่นขององค์การบริหารส่วนจังหวัดนครสวรรค์ ของฝ่ายสำรวจ

และออกแบบ

- งานจัดซื้อจัดจ้าง และควบคุมครุภัณฑ์ของฝ่ายสำรวจและออกแบบ
- งานจัดทำร่างข้อบัญญัติประจำปีของฝ่ายสำรวจและออกแบบ
- งานจัดทำแผนการดำเนินการ/แผนการจัดหาพัสดุของฝ่ายสำรวจและออกแบบ
- งานบริการข้อมูล สถิติ ช่วยเหลือให้คำแนะนำทางวิชาการด้านวิศวกรรมต่าง ๆ
- งานอื่น ๆ ที่เกี่ยวข้องและที่ได้รับมอบหมาย

๔.๒ ฝ่ายก่อสร้างและซ่อมบำรุง (ระดับต้น) มีหน้าที่ความรับผิดชอบเกี่ยวกับ

- งานจัดทำแผนปฏิบัติงานการก่อสร้างและซ่อมบำรุงประจำปี
- งานควบคุมการก่อสร้างและซ่อมบำรุง
- งานปรับปรุงภูมิทัศน์
- งานจัดทำทะเบียนประวัติโครงการต่าง ๆ ด้านถนน สะพาน ท่อเหลี่ยม
- งานอาคาร สถานที่ เช่น จัดเดินท์ โต๊ะ เก้าอี้ เเวที ฯลฯ และงานที่ได้รับการร้องขอ

จากส่วนราชการต่าง ๆ

- งานซ่อมแซม ดูแลรักษา อาคารสถานที่ที่เป็นทรัพย์สินขององค์การบริหารส่วนจังหวัด

นครสวรรค์

- งานบริการข้อมูล สถิติ ช่วยเหลือให้คำแนะนำทางวิชาการด้านวิศวกรรมต่าง ๆ
- งานอื่น ๆ ที่เกี่ยวข้องและที่ได้รับมอบหมาย

๔.๓ ฝ่ายเครื่องจักรกล (ระดับต้น) มีหน้าที่ความรับผิดชอบเกี่ยวกับ

- งานแผนการบำรุงรักษาและซ่อมแซม
- งานตรวจการใช้งานบำรุงรักษาและซ่อมแซมนอกสถานที่

/- งานประมาณ...

- งานประมาณราคาค่าใช้จ่าย เพื่อจ้างเอกชนดำเนินการซ่อมแซม
- งานประมาณราคาค่าใช้จ่าย เพื่อจัดซื้อวัสดุอะไหล่มาดำเนินการซ่อมแซมเอง
- งานประมาณราคาค่าใช้จ่ายเพื่อจัดหาวัสดุน้ำมันหล่อลื่น และอื่น ๆ ในการบำรุงรักษา

เครื่องจักรกลยานพาหนะ

- งานแผนจัดหาข้อมูลเครื่องมืออุปกรณ์เครื่องทุ่นแรง เพื่อมาใช้ในการซ่อมแซม
- งานจัดทำทะเบียนคุมเบิกจ่ายวัสดุอะไหล่และน้ำมันหล่อลื่น ป้องกันการสูญหาย

และง่ายต่อการตรวจนับประจำปี

- งานตรวจรับงานจ้างเครื่องจักรกลและยานพาหนะ ที่ให้เอกชนดำเนินการจ้างซ่อมแซม
- งานจัดทำข้อมูลอัตราสิ้นเปลืองน้ำมันเชื้อเพลิงของเครื่องจักรกลและยานพาหนะ

ในองค์การบริหารส่วนจังหวัดนครสวรรค์

- งานจัดทำเอกสารการจัดซื้อวัสดุอะไหล่เครื่องจักรกล ยานพาหนะและอื่น ๆ
- งานจัดทำเอกสารการจ้างซ่อมแซมเครื่องจักรกล ยานพาหนะ และอื่น ๆ ในกรณี

จ้างเอกชนดำเนินการ

- งานธุรการ งานสารบรรณ งานด้านการเงิน การคลัง และการพัสดุ ของฝ่ายเครื่องจักรกล
- งานบริการข้อมูล สถิติ ช่วยเหลือให้คำแนะนำทางวิชาการด้านวิศวกรรมต่าง ๆ
- งานอื่น ๆ ที่เกี่ยวข้องและที่ได้รับมอบหมาย

๔.๔ ฝ่ายจัดการมูลฝอยและสิ่งปฏิกูล (ระดับต้น) มีหน้าที่ความรับผิดชอบเกี่ยวกับ

- บริหารจัดการสิ่งปฏิกูลและมูลฝอย
- งานบริการและพัฒนาระบบจัดการมูลฝอย
- งานรณรงค์และการฝึกอบรมสร้างจิตสำนึกในการบริหารจัดการขยะมูลฝอย
- งานส่งเสริมสนับสนุนด้านสิ่งแวดล้อม
- งานประเมินผลกระทบด้านสิ่งแวดล้อม
- งานอนามัยสิ่งแวดล้อม
- งานจัดการมลพิษ ของเสีย และสารอันตรายต่าง ๆ
- งานสงวน อนุรักษ์ และฟื้นฟูทรัพยากรธรรมชาติและสิ่งแวดล้อม
- งานศึกษา วิจัย พัฒนา อนุรักษ์ ฟื้นฟู ควบคุม ดูแล กำกับ ประสาน ติดตาม

ประเมินผล ด้านทรัพยากรธรรมชาติและสิ่งแวดล้อม โดยการมีส่วนร่วมของประชาชน

- งานส่งเสริมเผยแพร่ประชาสัมพันธ์ให้ความรู้เพื่อปลูกจิตสำนึกให้ตระหนักถึงคุณค่า

ของทรัพยากร

- งานแผนจัดการคุณภาพสิ่งแวดล้อม
- งานส่งเสริมสนับสนุนการอนุรักษ์ทรัพยากรธรรมชาติและสิ่งแวดล้อม การอนุรักษ์ดิน

แหล่งน้ำธรรมชาติ ป่าไม้

- งานช่วยเหลือสนับสนุนด้านทรัพยากรธรรมชาติและสิ่งแวดล้อม
- งานโครงการอันเนื่องมาจากพระราชดำริฯ
- งานธุรการ งานสารบรรณ งานด้านการเงิน การคลัง การพัสดุ การจัดทำแผนงาน

ของฝ่ายจัดการมูลฝอยและสิ่งปฏิกูล

- งานบริการข้อมูล สถิติ ช่วยเหลือให้คำแนะนำทางวิชาการ
- งานอื่น ๆ ที่เกี่ยวข้องและที่ได้รับมอบหมาย

/๔.๕...

๔.๕ ฝ่ายบริหารงานทั่วไป (ระดับต้น) มีหน้าที่ความรับผิดชอบเกี่ยวกับ

- งานจัดทำแผนอัตรากำลัง ๓ ปี ของกองช่าง
- งานบริหารงานบุคคล การจัดสวัสดิการข้าราชการลูกจ้างประจำ และพนักงานจ้างภายในกองช่าง
- งานจัดทำข้อบัญญัติงบประมาณรายจ่ายประจำปี/เพิ่มเติม ของกองช่าง
- งานจัดทำแผนพัฒนาองค์การบริหารส่วนจังหวัดนครสวรรค์ ของกองช่าง
- งานจัดซื้อ/จัดจ้าง งานจัดทำแผนพัสดุ งานจัดทำทะเบียนควบคุมการจัดซื้อ และงานจัดทำทะเบียนทรัพย์สินของกองช่าง
- งานธุรการ และงานสารบรรณของกองช่าง
- งานควบคุมภายในของกองช่าง
- งานบริหารจัดการความเสี่ยงของกองช่าง
- งานการเงิน งานเกี่ยวกับแผนงานและการเบิกจ่ายงบประมาณของกองช่าง
- งานรักษาความสะอาดและรักษาความปลอดภัยสถานที่ราชการ ของกองช่าง
- งานเร่งรัดและประสานงานการปฏิบัติราชการของส่วนราชการในสังกัด ให้เป็นไปตามนโยบาย แนวทางและแผนการปฏิบัติราชการของกองช่าง
- งานการตรวจประเมินประสิทธิภาพขององค์กรปกครองส่วนท้องถิ่น (Local Performance Assessment : LPA) ของกองช่าง
- งานจัดทำข้อมูลตามแบบประเมินประสิทธิภาพและประสิทธิผลการปฏิบัติราชการเพื่อกำหนดประโยชน์ตอบแทนอื่นเป็นกรณีพิเศษ ของกองช่าง
- งานจัดทำข้อมูลตามแบบรายละเอียดตัวชี้วัด ตามข้อตกลงการปฏิบัติราชการระดับสำนัก/กอง (MOU)
- งานจัดทำข้อมูลการประเมินผลการปฏิบัติงานตามแนวทางการบริหารกิจการบ้านเมืองที่ดีขององค์กรปกครองส่วนท้องถิ่น (แบบ ๓) ของกองช่าง
- งานประชาสัมพันธ์ผลการดำเนินงานของกองช่าง
- งานประสานหน่วยงานราชการอื่น ๆ งานนโยบายต่าง ๆ ของกองช่าง
- งานบริการข้อมูล สถิติ ช่วยเหลือให้คำแนะนำทางวิชาการ รวบรวมกฎหมายระเบียบต่าง ๆ หนังสือสั่งการที่เกี่ยวข้อง
- งานอื่น ๆ ที่เกี่ยวข้องและที่ได้รับมอบหมาย

๕. กองสาธารณสุข (๐๖) (ระดับกลาง) ให้ผู้อำนวยการกองสาธารณสุข เป็นผู้บังคับบัญชาและรับผิดชอบในการปฏิบัติราชการ โดยแบ่งส่วนราชการภายในออกเป็น ๓ ฝ่าย ดังนี้

๕.๑ ฝ่ายบริหารงานทั่วไป (ระดับต้น) มีหน้าที่ความรับผิดชอบเกี่ยวกับ

- งานยุทธศาสตร์สาธารณสุข
- งานกฎหมายสาธารณสุข
- งานถ่ายโอนโรงพยาบาลส่งเสริมสุขภาพตำบล
- งานการเบิกจ่ายเงินค่าตอบแทน ค่าป่วยการอาสาสมัครสาธารณสุขประจำหมู่บ้าน (อสม.)
- งานวางแผนและจัดทำแผนดำเนินงานด้านการเฝ้าระวัง ควบคุมมลพิษทางน้ำ อากาศ และเสียง
- งานจัดทำข้อบัญญัติงบประมาณรายจ่ายประจำปี/เพิ่มเติม การจัดทำแผนพัฒนาองค์การบริหารส่วนจังหวัดนครสวรรค์ ของกองสาธารณสุข
- งานจัดทำแผนพัสดุ และงานจัดทำทะเบียนทรัพย์สินของกองสาธารณสุข

/- งานบริหาร...

- งานบริหารงานบุคคล การจัดสวัสดิการข้าราชการ ลูกจ้างประจำ และพนักงานจ้าง ภายใน
กองสาธารณสุข
- งานการตรวจประเมินประสิทธิภาพขององค์กรปกครองส่วนท้องถิ่น (Local Performance
Assessment : LPA) ของกองสาธารณสุข
- งานจัดทำข้อมูลตามแบบประเมินประสิทธิภาพและประสิทธิผลการปฏิบัติราชการ
เพื่อกำหนดประโยชน์ตอบแทนอื่นเป็นกรณีพิเศษของกองสาธารณสุข
- งานจัดทำข้อมูลตามแบบรายละเอียดตัวชี้วัด ตามข้อตกลงการปฏิบัติราชการระดับ
สำนัก/กอง (MOU)
- งานจัดทำข้อมูลการประเมินผลการปฏิบัติงานตามแนวทางการบริหารกิจการ
บ้านเมืองที่ดีขององค์กรปกครองส่วนท้องถิ่น (แบบ ๓) ของกองสาธารณสุข
- งานการเงิน งานธุรการ งานสารบรรณของกองสาธารณสุข
- งานบริการข้อมูล สถิติ ช่วยเหลือให้คำแนะนำทางวิชาการ
- งานอื่น ๆ ที่เกี่ยวข้องและที่ได้รับมอบหมาย

๕.๒ ฝ่ายป้องกันและควบคุมโรค (ระดับต้น) มีหน้าที่ความรับผิดชอบเกี่ยวกับ

- งานส่งเสริมสุขภาพตามกลุ่มวัย
- งานอนามัยแม่และเด็ก
- งานสร้างเสริมภูมิคุ้มกันโรค
- งานวางแผนครอบครัว
- งานพัฒนาพฤติกรรมสุขภาพ
- งานส่งเสริมสุขภาพ
- งานป้องกันและเฝ้าระวังและควบคุมโรคติดต่อและโรคไม่ติดต่อ
- งานควบคุมโรคสัตว์และแมลงนำโรค
- งานระบาดวิทยา
- งานอาหารปลอดภัย
- งานอนามัยสิ่งแวดล้อม
- งานส่งเสริมการใช้สมุนไพร
- งานส่งเสริมป้องกันควบคุมโรค
- งานป้องกันและบำบัดการติดสารเสพติด
- งานบริการข้อมูล สถิติ ช่วยเหลือให้คำแนะนำทางวิชาการ
- งานอื่น ๆ ที่เกี่ยวข้องและที่ได้รับมอบหมาย

๕.๓ ฝ่ายส่งเสริมสาธารณสุข (ระดับต้น) มีหน้าที่ความรับผิดชอบเกี่ยวกับ

- งานสุขศึกษาประชาสัมพันธ์สาธารณสุข
- งานการศึกษา ค้นคว้า วิจัย วิเคราะห์และจัดทำแผนงานด้านสาธารณสุข
- งานจัดทำและพัฒนาระบบฐานข้อมูลการจัดการสิ่งแวดล้อม
- งานรณรงค์และการฝึกอบรมสร้างจิตสำนึกด้านสิ่งแวดล้อม
- งานบริหารสาธารณสุข
- งานศูนย์บริการสาธารณสุข
- งานโรงพยาบาลส่งเสริมสุขภาพตำบล
- งานมาตรฐานและคุณภาพหน่วยบริการ

/- งานให้บริการ...

- งานให้บริการด้านสาธารณสุข
 - งานอนามัยสิ่งแวดล้อม
 - งานคุ้มครองผู้บริโภค
 - งานเภสัชกรรม งานพยาธิวิทยา งานรังสีวิทยา งานวิชาการทางการแพทย์ งานแพทย์แผนไทย
- งานส่งเสริมสนับสนุน การแพทย์แผนไทย งานกายภาพและอาชีวบำบัด งานทันตสาธารณสุข งานสัตว์แพทย์
- งานวิเคราะห์ทางวิทยาศาสตร์ งานการแพทย์ งานแพทย์ฉุกเฉินงานรักษาพยาบาล
 - งานเวชปฏิบัติครอบครัว
 - งานหลักประกันสุขภาพ
 - งานฟื้นฟูสมรรถภาพและจิตใจผู้ป่วย
 - งานบริการรักษาความสะอาด
 - งานการประเมินผลกระทบสิ่งแวดล้อม
 - งานเฝ้าระวัง บำบัด ตรวจสอบคุณภาพน้ำ อากาศ ของเสีย และสารอันตรายต่าง ๆ
 - งานบริการข้อมูล สถิติ ช่วยเหลือให้คำแนะนำทางวิชาการ
 - งานอื่น ๆ ที่เกี่ยวข้องและที่ได้รับมอบหมาย

๖. กองยุทธศาสตร์และงบประมาณ (๐๗) (ระดับกลาง) ให้ผู้อำนวยการกองยุทธศาสตร์และงบประมาณ เป็นผู้บังคับบัญชาและรับผิดชอบในการปฏิบัติราชการ โดยแบ่งส่วนราชการภายในออกเป็น ๓ ฝ่าย ดังนี้

๖.๑ ฝ่ายยุทธศาสตร์และแผนงาน (ระดับต้น) มีหน้าที่ความรับผิดชอบเกี่ยวกับ

- งานวิเคราะห์นโยบายและแผน
 - งานยุทธศาสตร์ขององค์กรปกครองส่วนท้องถิ่น
 - งานจัดทำแผนพัฒนาองค์กรปกครองส่วนท้องถิ่น
 - งานส่งเสริมการมีส่วนร่วมของประชาชนในการพัฒนาท้องถิ่น
 - งานประสานการจัดทำแผนพัฒนาจังหวัด
 - งานคณะกรรมการพัฒนาองค์กรปกครองส่วนท้องถิ่น
 - งานคณะกรรมการจัดทำแผนพัฒนาองค์กรปกครองส่วนท้องถิ่น
 - งานจัดทำและประสานแผนพัฒนาท้องถิ่นระดับจังหวัดและระดับอำเภอ
 - งานจัดทำกรอบการประสานแผนพัฒนาขององค์กรปกครองส่วนท้องถิ่น
 - งานจัดทำแผนพัฒนาท้องถิ่นขององค์การบริหารส่วนจังหวัดนครสวรรค์ และการแก้ไขเพิ่มเติม หรือเปลี่ยนแปลง
 - งานจัดทำแผนการดำเนินงานประจำปีขององค์การบริหารส่วนจังหวัด และแก้ไข เพิ่มเติม
 - งานบันทึกข้อมูลในระบบสารสนเทศการบริหารจัดการเพื่อการวางแผนและติดตามประเมินผลการใช้จ่ายงบประมาณขององค์กรปกครองส่วนท้องถิ่น (e-plan)
 - งานจัดทำแผนปฏิบัติการป้องกันการทุจริตขององค์การบริหารส่วนจังหวัดนครสวรรค์
 - งานจัดทำแผนบริหารความเสี่ยงขององค์การบริหารส่วนจังหวัด ประจำปี และทบทวน
 - งานตรวจติดตามและประเมินผลแผนงานโครงการตามข้อบัญญัติงบประมาณรายจ่ายประจำปีและเพิ่มเติม
 - งานตรวจติดตามและประเมินผลโครงการเงินอุดหนุนเฉพาะกิจ
 - งานติดตามและประเมินผลยุทธศาสตร์การพัฒนาขององค์กรปกครองส่วนท้องถิ่น
- ในเขตจังหวัดนครสวรรค์
- งานติดตามและประเมินผลแผนพัฒนาท้องถิ่นขององค์การบริหารส่วนจังหวัดนครสวรรค์

/- งานติดตาม...

- งานติดตามและประเมินผลการใช้จ่ายงบประมาณหมวดเงินอุดหนุนขององค์การบริหารส่วนจังหวัดนครสวรรค์

- งานติดตามและประเมินผลแผนปฏิบัติการป้องกันการทุจริตขององค์การบริหารส่วนจังหวัดนครสวรรค์

- งานติดตามแผนการดำเนินงานประจำปีขององค์การบริหารส่วนจังหวัดนครสวรรค์

- งานรายงานโครงการเงินอุดหนุนขององค์การบริหารส่วนจังหวัด (แบบ อปท.๒)

- งานบันทึกข้อมูลในระบบสารสนเทศการบริหารจัดการเพื่อการวางแผนและติดตามประเมินผลการใช้จ่ายงบประมาณขององค์กรปกครองส่วนท้องถิ่น (e-plan)

- งานบริการข้อมูล สถิติ ช่วยเหลือให้คำแนะนำทางวิชาการ

- งานอื่น ๆ ที่เกี่ยวข้องและที่ได้รับมอบหมาย

๖.๒ ฝ่ายงบประมาณและเงินอุดหนุน (ระดับต้น) มีหน้าที่ความรับผิดชอบเกี่ยวกับ

- งานงบประมาณ

- งานวิเคราะห์แผนงาน/โครงการ

- งานจัดทำข้อบัญญัติงบประมาณรายจ่ายประจำปีและฉบับเพิ่มเติม

- งานโอนและแก้ไขเปลี่ยนแปลงคำชี้แจงงบประมาณรายจ่ายประจำปีและฉบับเพิ่มเติม

- งานจัดทำงบเฉพาะกิจการ

- งานบันทึกข้อมูลงบประมาณรายจ่ายประจำปีและเพิ่มเติมในระบบบัญชีคอมพิวเตอร์

(e-LAAS)

- งานเสนอแนะขอรับการจัดสรรเงินอุดหนุนขององค์กรปกครองส่วนท้องถิ่น

- งานขอรับเงินอุดหนุนทั่วไปและเงินอุดหนุนเฉพาะกิจต่อสำนักงานงบประมาณ

- งานบันทึกข้อมูลเงินอุดหนุนทั่วไปและเงินอุดหนุนเฉพาะกิจ ในระบบสารสนเทศ

เพื่อการจัดทำงบประมาณขององค์กรปกครองส่วนท้องถิ่น (BBL)

- งานบันทึกข้อมูลแผน/ผลการปฏิบัติงานและการใช้จ่ายงบประมาณ (BB EvMis)

เงินอุดหนุนทั่วไปและเงินอุดหนุนเฉพาะกิจ

- งานจัดทำข้อมูลชี้แจงเงินอุดหนุนทั่วไปและเงินอุดหนุนเฉพาะกิจ

- งานใช้จ่ายเงินสะสมขององค์การบริหารส่วนจังหวัด

- งานบริการข้อมูล สถิติ ช่วยเหลือให้คำแนะนำทางวิชาการ

- งานอื่น ๆ ที่เกี่ยวข้องและที่ได้รับมอบหมาย

๖.๓ ฝ่ายสถิติข้อมูลและสารสนเทศ (ระดับต้น) มีหน้าที่ความรับผิดชอบเกี่ยวกับ

- งานจัดทำและพัฒนาระบบข้อมูลสารสนเทศขององค์กรปกครองส่วนท้องถิ่น

- งานดูแลและปรับปรุงเว็บไซต์ขององค์การบริหารส่วนจังหวัดนครสวรรค์

- งานดูแลบำรุงรักษาระบบเครือข่ายคอมพิวเตอร์ขององค์การบริหารส่วนจังหวัดนครสวรรค์

- งานบันทึกและปรับปรุงข้อมูลพื้นฐานในระบบข้อมูลกลางองค์กรปกครองส่วนท้องถิ่น

(INFO)

- งานดูแลและปรับปรุงระบบอินเทอร์เน็ตภายในองค์การบริหารส่วนจังหวัดนครสวรรค์

- งานให้คำปรึกษาและซ่อมบำรุงเครื่องคอมพิวเตอร์และอุปกรณ์ต่าง ๆ

- งานดูแลและปรับปรุงระบบฐานข้อมูลโครงการขององค์กรปกครองส่วนท้องถิ่นในเขต

จังหวัดนครสวรรค์

/- งานดูแล...

- งานดูแลและปรับปรุงระบบจัดเก็บข้อมูลพื้นฐานขององค์กรปกครองส่วนท้องถิ่นในเขตจังหวัดนครสวรรค์
- งานบันทึกข้อมูลในระบบศูนย์ข้อมูลข่าวสารอิเล็กทรอนิกส์ของราชการขององค์การบริหารส่วนจังหวัดนครสวรรค์
- งานบันทึกข้อมูลการติดตามผลการกระจายอำนาจให้แก่องค์กรปกครองส่วนท้องถิ่น
- งานบันทึกข้อมูลข่าวสารประชาสัมพันธ์ลงใน website ขององค์การบริหารส่วนจังหวัดนครสวรรค์ ตามพระราชบัญญัติข่าวสาร
- งานจัดทำแบบรายงานการจัดหาระบบคอมพิวเตอร์ขององค์การบริหารส่วนจังหวัดนครสวรรค์ เพื่อเสนอคณะกรรมการการบริหารและจัดหาระบบคอมพิวเตอร์ของหน่วยงานในสังกัดกระทรวงมหาดไทยระดับจังหวัดพิจารณาให้ความเห็นชอบ
- งานบันทึกข้อมูลในระบบฐานข้อมูลโครงการขององค์กรปกครองส่วนท้องถิ่นในเขตจังหวัดนครสวรรค์
- งานจัดทำหนังสือรายงานผลการปฏิบัติงานของนายกองค์การบริหารส่วนจังหวัดนครสวรรค์
- งานจัดทำฐานข้อมูลทรัพย์สินของกองแผนและงบประมาณ ลงในระบบบัญชีคอมพิวเตอร์ขององค์กรปกครองส่วนท้องถิ่น (e-LAAS)
- งานบันทึกข้อมูลทะเบียนพัสดุและทรัพย์สินของกองแผนและงบประมาณ
- งานธุรการ งานสารบรรณ งานบริหารงานบุคคล งานด้านการเงิน การคลัง การพัสดุ งานจัดทำแผนงาน ของกองแผนและงบประมาณ
- งานจัดทำทะเบียนคุมงบประมาณของกองแผนและงบประมาณ
- งานจัดทำข้อมูล สรุปและจัดส่งเอกสารประเมินผลการปฏิบัติงานตามแนวทางการบริหารกิจการบ้านเมืองที่ดีขององค์กรปกครองส่วนท้องถิ่น
- งานบริการข้อมูล สถิติ ช่วยเหลือให้คำแนะนำทางวิชาการ
- งานอื่น ๆ ที่เกี่ยวข้องและที่ได้รับมอบหมาย

๗. **กองการศึกษา ศาสนา และวัฒนธรรม (๐๘) (ระดับกลาง)** ให้ผู้อำนวยการกองการศึกษา ศาสนาและวัฒนธรรม เป็นผู้บังคับบัญชาและรับผิดชอบในการปฏิบัติราชการ โดยแบ่งส่วนราชการภายในออกเป็น ๒ ฝ่าย ๑ โรงเรียน ดังนี้

๗.๑ ฝ่ายบริหารการศึกษา (ระดับต้น) มีหน้าที่ความรับผิดชอบเกี่ยวกับ

๑. งานบริหารสถานศึกษา

- งานควบคุมดูแลและสนับสนุนการบริหารสถานศึกษาในสังกัด (รร.จัดตั้งเอง/รร.ถ่ายโอน)
- งานส่งเสริมและสนับสนุนการพัฒนาสถานศึกษา (สังกัดหน่วยงานอื่น)
- งานส่งเสริมสนับสนุนกิจการนักเรียน
- งานส่งเสริมและสนับสนุนการจัดการศึกษาปฐมวัย
- งานส่งเสริมและสนับสนุนการขยายโอกาสทางการศึกษา
- งานส่งเสริมและสนับสนุนศูนย์พัฒนาเด็กเล็ก
- งานส่งเสริมและสนับสนุนการจัดกิจกรรม เพื่อพัฒนาการศึกษาและสร้างความสัมพันธ์กับชุมชนของสถานศึกษาขั้นพื้นฐาน
- งานจัดทำฐานข้อมูลสารสนเทศที่เกี่ยวกับงานการศึกษา เพื่อใช้ประกอบการพิจารณากำหนดนโยบาย แผนงาน หลักเกณฑ์ มาตรการต่าง ๆ

/- งานจัดทำโครงการ...

ด้านการศึกษา

- งานจัดทำโครงการ/กิจกรรมด้านการศึกษา เพื่อเสริมสร้างความรู้และพัฒนางาน

ของสถานศึกษาในสังกัด

- งานติดตามและตรวจสอบงานทะเบียน เอกสารด้านการศึกษาและหลักฐานต่าง ๆ

สถานศึกษาในสังกัด

- งานควบคุมและตรวจสอบงานเลขานุการคณะกรรมการการศึกษาขั้นพื้นฐานของ

๒. งานบริหารวิชาการด้านการศึกษา

- งานพัฒนาเครือข่ายทางการศึกษา

- งานพัฒนาสื่อ เทคโนโลยี นวัตกรรมทางการศึกษา

- งานนิเทศการศึกษา

- งานติดตาม ให้คำปรึกษาข้อเสนอแนะ เพื่อประเมินผลและพัฒนาการศึกษา

- งานบริการข้อมูล สถิติ ช่วยเหลือให้คำแนะนำทางวิชาการ

สถานศึกษาในสังกัด

- งานควบคุมและตรวจสอบการจัดทำรายงานการประเมินคุณภาพภายในของ

สังกัดองค์การบริหารส่วนจังหวัดนครสวรรค์

- งานสังเคราะห์และจัดทำรายงานสรุปการประเมินคุณภาพภายในของสถานศึกษา

องค์การปกครองส่วนท้องถิ่นในกลุ่มจังหวัดการศึกษาท้องถิ่น

- งานส่งเสริมและสนับสนุนการประเมินคุณภาพการศึกษาของสถานศึกษาสังกัด

- งานศึกษา วิจัย เพื่อพัฒนาหลักสูตรและการจัดการเรียนการสอน

- งานวิเคราะห์ ควบคุม ตรวจสอบ และพัฒนาเกณฑ์มาตรฐานการศึกษา

- งานส่งเสริมการพัฒนาหลักสูตรสถานศึกษาและการจัดการเรียนรู้

- งานพัฒนาองค์ความรู้ การจัดการเรียนรู้ และทรัพยากรปัญหาในการบริหารจัดการศึกษา

- งานศึกษา รวบรวมและวิเคราะห์ข้อมูลเกี่ยวกับการศึกษา เพื่อพัฒนาการศึกษา

- งานศึกษาและเผยแพร่เทคโนโลยี องค์ความรู้กฎหมายและระเบียบต่าง ๆ ที่เกี่ยวข้อง

กับการศึกษา

๓. งานบริหารนโยบายและแผน

- งานควบคุมและตรวจสอบการจัดทำแผนพัฒนาการศึกษาของสถานศึกษาในสังกัด

- งานจัดทำแผนพัฒนาการศึกษาขององค์การบริหารส่วนจังหวัดนครสวรรค์

- งานจัดทำและประสานแผนพัฒนาการศึกษาขององค์การปกครองส่วนท้องถิ่นในเขตจังหวัด

ปฏิบัติขององค์การบริหารส่วนจังหวัดนครสวรรค์และสถานศึกษาในสังกัด

- งานติดตาม ตรวจสอบและวิเคราะห์ข้อมูลการนำแผนพัฒนาการศึกษาไปสู่การ

ส่วนท้องถิ่นในเขตจังหวัดนครสวรรค์

- งานวิเคราะห์ข้อมูลการนำแผนพัฒนาการศึกษาไปสู่การปฏิบัติขององค์การปกครอง

- งานวิเคราะห์และพัฒนานโยบายทางการศึกษา

- งานศึกษา วิเคราะห์และเสนอความเห็นการจัดตั้ง/รับโอน/ยุบ/รวม/เลิกสถานศึกษา

- งานจัดทำคำขอขบประมาณและแผน/โครงการ เพื่อขอรับงบประมาณจากส่วนราชการอื่น

และเงินอุดหนุนเฉพาะกิจ)

- งานจัดทำและรายงานผลแผนปฏิบัติงานและการใช้งบประมาณ(หมวดเงินอุดหนุนทั่วไป

/- งานจัดทำแผน...

- งานจัดทำแผนพัฒนาท้องถิ่นองค์การบริหารส่วนจังหวัดนครสวรรค์ ของกองการศึกษา ศาสนาและวัฒนธรรมและสถานศึกษาในสังกัด
- งานจัดทำข้อบัญญัติงบประมาณรายจ่ายประจำปีองค์การบริหารส่วนจังหวัดนครสวรรค์ ของกองการศึกษา ศาสนาและวัฒนธรรมและสถานศึกษาในสังกัด
- งานจัดทำแผนดำเนินงานองค์การบริหารส่วนจังหวัดนครสวรรค์ ของกองการศึกษา ศาสนาและวัฒนธรรมและสถานศึกษาในสังกัด
- งานติดตาม ตรวจสอบและรายงานผลการดำเนินงานตามนโยบายและแผนของกองการศึกษา ศาสนาและวัฒนธรรมและสถานศึกษาในสังกัด
- งานจัดทำคำขอโอน/แก้ไขเปลี่ยนแปลงงบประมาณรายจ่ายประจำปีของกองการศึกษา ศาสนาและวัฒนธรรมและสถานศึกษาในสังกัด
- งานจัดทำแผนการจัดซื้อจัดจ้างและแผนการจัดหาพัสดุ ของกองการศึกษา ศาสนาและวัฒนธรรมและสถานศึกษาในสังกัด
- งานรวบรวมและจัดทำข้อมูลในระบบสารสนเทศเพื่อการวางแผนและประเมินผลการปฏิบัติงานขององค์การบริหารส่วนจังหวัดนครสวรรค์
- งานจัดทำแผนปฏิบัติการป้องกันการทุจริตองค์การบริหารส่วนจังหวัดนครสวรรค์ ของกองการศึกษา ศาสนาและวัฒนธรรม
- งานจัดทำแผนบริหารความเสี่ยงองค์การบริหารส่วนจังหวัดนครสวรรค์ของกองการศึกษา ศาสนาและวัฒนธรรมและสถานศึกษาในสังกัด

๔. งานบริหารงบประมาณและพัสดุ

- งานขออนุมัติและเบิกหักผลส่งเงินอุดหนุนทั่วไปให้แก่สถานศึกษาในสังกัด
- งานขออนุมัติจัดซื้อ/จัดจ้างและเบิกเงินอุดหนุนเฉพาะกิจของสถานศึกษาในสังกัด
- งานจัดทำขออนุมัติจัดซื้อ/จัดจ้างของฝ่ายบริหารการศึกษา และสถานศึกษาในสังกัด
- งานจัดทำฎีกาเบิกจ่ายเงินของฝ่ายบริหารการศึกษา และสถานศึกษาในสังกัด
- งานจัดทำขออนุมัติยืมเงิน/ส่งใช้เงินยืม ของกองการศึกษา ศาสนาและวัฒนธรรม และสถานศึกษาในสังกัด
- งานจัดทำขออนุมัติกัณเงินและขยายระยะเวลาเบิกจ่ายเงินของกองการศึกษา ศาสนาและวัฒนธรรม
- งานจัดทำบัญชีพัสดุครุภัณฑ์ของกองการศึกษา ศาสนาและวัฒนธรรม
- งานควบคุม/ตรวจสอบ/โอน/ยืมพัสดุครุภัณฑ์ของกองการศึกษา ศาสนาและวัฒนธรรม
- งานตรวจสอบและจำหน่ายพัสดุครุภัณฑ์ประจำปีของกองการศึกษา ศาสนาและวัฒนธรรม
- งานติดตาม ตรวจสอบและรายงานผลการดำเนินงานจัดซื้อจัดจ้าง/จัดหาพัสดุและการใช้จ่ายเงินของกองการศึกษา ศาสนาและวัฒนธรรม
- งานติดตามและตรวจสอบการใช้จ่ายงบประมาณ การจัดทำบัญชีและงบการเงินของสถานศึกษาในสังกัด

๕. งานบริหารงานทั่วไป

- งานธุรการ - สารบรรณ จัดเก็บ และรับ - ส่งหนังสือของกองการศึกษา ศาสนาและวัฒนธรรม และสถานศึกษาในสังกัด
- งานร่าง โต้ตอบหนังสือทางราชการของกองการศึกษา ศาสนาและวัฒนธรรม
- งานจัดทำแผนอัตรากำลังของกองการศึกษา ศาสนาและวัฒนธรรม และสถานศึกษาในสังกัด

/- งานจัด...

- งานจัดทำฐานข้อมูลเกี่ยวกับข้าราชการครูและบุคลากรทางการศึกษา
 - งานจัดทำคำสั่งมอบหมายงานของกองการศึกษา ศาสนาและวัฒนธรรม
 - งานควบคุมและตรวจสอบคำสั่งมอบอำนาจหน้าที่และมอบหมายงานของสถานศึกษาในสังกัด
 - งานติดตามและตรวจสอบผลงานทางวิชาการของครูหรือบุคลากรทางการศึกษาเพื่อเสนอขอประเมินวิทยฐานะ
 - งานติดตามและตรวจสอบการพิจารณา เลื่อนขั้นเงินเดือน ค่าตอบแทน หรือเครื่องราชอิสริยาภรณ์ต่าง ๆ ของข้าราชการครูและบุคลากรทางการศึกษา
 - งานรวบรวมและตรวจสอบการเบิกจ่ายเงินสวัสดิการของข้าราชการ ข้าราชการครู และพนักงานจ้างในสังกัด
 - งานควบคุมและจัดทำสรุปเวลาการปฏิบัติราชการ/ทะเบียนวันลาของข้าราชการ และพนักงานจ้าง กองการศึกษา ศาสนาและวัฒนธรรม
 - งานตรวจสอบและจัดทำขออนุมัติเดินทางไปราชการของกองการศึกษา และสถานศึกษาในสังกัด
 - งานเผยแพร่ประชาสัมพันธ์ข้อมูลข่าวสารและผลงานของกองการศึกษา ศาสนาและวัฒนธรรม
 - งานจัดทำรายงานการจัดวางระบบควบคุมภายในของกองการศึกษา ศาสนาและวัฒนธรรม
 - งานรวบรวมและจัดทำเอกสารการประเมินข้อตกลงการปฏิบัติงาน และการประเมินประสิทธิภาพประสิทธิผลการปฏิบัติงานต่าง ๆ ตามที่องค์การบริหารส่วนจังหวัดนครสวรรค์กำหนด
- ๗.๒ ฝ่ายส่งเสริมการศึกษา ศาสนาและวัฒนธรรม (ระดับต้น)** มีหน้าที่ความรับผิดชอบเกี่ยวกับ
- ๑. งานการศึกษานอกระบบ**
 - งานประสานการจัดการศึกษาผู้ใหญ่สายสามัญและอาชีพ
 - งานส่งเสริมการจัดศูนย์การเรียนรู้ชุมชน เพื่อพัฒนาการเรียนรู้ และส่งเสริมการจัดการศึกษาตามอัธยาศัยแก่ประชาชน
 - งานส่งเสริมการจัดห้องสมุด ที่อ่านหนังสือหรือศูนย์เผยแพร่ข่าวสารข้อมูลแก่ประชาชน
 - งานการจัดกิจกรรมเด็กและเยาวชนเพื่อให้เยาวชนใช้เวลาว่าง ให้เป็นประโยชน์
 - ๒. งานส่งเสริมศิลปวัฒนธรรม และประเพณีและภูมิปัญญาท้องถิ่น**
 - งานจัดกิจกรรมส่งเสริมการอนุรักษ์ประเพณีและศิลปวัฒนธรรมตลอดจนภูมิปัญญาท้องถิ่น
 - งานจัดกิจกรรมส่งเสริมเอกลักษณ์ประเพณีและภูมิปัญญาของท้องถิ่น
 - งานรวบรวมข้อมูลศิลปวัฒนธรรม ประเพณี ท้องถิ่นเพื่อการอนุรักษ์และศึกษาค้นคว้า
 - งานประชาสัมพันธ์ เผยแพร่ศิลปวัฒนธรรมประเพณีและ ภูมิปัญญาท้องถิ่น
 - ๓. งานส่งเสริมศาสนาและขนบธรรมเนียม จารีต**
 - งานจัดกิจกรรมทางศาสนา และกิจกรรมส่งเสริมคุณธรรม จริยธรรม ศีลธรรม
 - งานส่งเสริมสนับสนุน ทำนุบำรุงศาสนา
 - งานอนุรักษ์และสนับสนุนศาสนาสถานในทุกด้าน
 - ๔. งานห้องสมุดประชาชน**
 - งานบริหารจัดการห้องสมุดประชาชนอำเภอ/จังหวัดซึ่งถ่ายโอนจากกระทรวงศึกษาธิการ
 - งานพัฒนาระบบเทคโนโลยีสารสนเทศ เพื่อการให้บริการความรู้หลากหลายสาขาแก่ประชาชน

/- งานส่งเสริม...

ของประชาชน - งานส่งเสริมการสร้างเครือข่าย ถ่ายทอด ความรู้และบริการเอกสาร สิ่งพิมพ์เพื่อประโยชน์

๕. งานบริหารงานทั่วไป

- งานธุรการ
- งานบริหารจัดการและบำรุงรักษาอาคาร สถานที่และยานพาหนะ
- งานบริหารและควบคุมการเบิกจ่ายงบประมาณตามข้อบัญญัติ
- งานดำเนินการจัดซื้อ จัดจ้าง เบิกจ่ายเงินและการจัดทำบัญชีทะเบียนพัสดุ
- งานศึกษาและเสนอออกข้อบัญญัติ/ระเบียบ/ประกาศ/คำสั่งขององค์การบริหาร

ส่วนจังหวัดนครสวรรค์

- งานอื่น ๆ ที่เกี่ยวข้องและที่ได้รับมอบหมาย

๖. งานกิจกรรมพัฒนาเด็กและเยาวชน

- งานจัด/สนับสนุนการจัดกิจกรรม เพื่อพัฒนาทักษะด้านต่าง ๆ แก่เด็ก และเยาวชน
- งานจัดตั้งศูนย์เยาวชน สนามกีฬา หรือลานกีฬาเพื่อเป็นศูนย์กลางการจัดกิจกรรม

เด็กและเยาวชน

- งานจัดชมรมหรือกลุ่มกีฬา ตลอดจนกิจกรรมกีฬาและนันทนาการเพื่อให้เด็กและเยาวชนได้พัฒนาทักษะและหลีกเลี่ยงยาเสพติด

๗. งานส่งเสริมสวัสดิภาพและกองทุนเพื่อการศึกษา

๘. งานพิพิธภัณฑ

- งานจัดพิพิธภัณฑให้ความรู้แก่ประชาชนทั่วไป

๙. งานฝึกและอบรมอาชีพเด็กและเยาวชน

๗.๓ โรงเรียนสวนกุหลาบวิทยาลัย(จิระประวัติ)นครสวรรค์ มีหน้าที่ความรับผิดชอบเกี่ยวกับ

๑. งานวิชาการ

- งานหัวหน้ากลุ่มสาระการเรียนรู้
- งานพัฒนาหลักสูตรสถานศึกษา/หลักสูตรสวนกุหลาบศึกษา
- งานกิจกรรมพัฒนาผู้เรียน
- งานแนะแนว
- งานวัดผลและประเมินผลและเทียบโอนผลการเรียน
- งานทะเบียน
- งานวิจัยเพื่อพัฒนาคุณภาพการศึกษา/พัฒนาหลักสูตรสวนกุหลาบศึกษา
- งานพัฒนาสื่อนวัตกรรมกรรม เทคโนโลยีและพัฒนาแหล่งเรียนรู้
- งานนิเทศการศึกษา
- งานประกันคุณภาพภายในสถานศึกษา
- งานห้องสมุด
- งานศูนย์วัฒนธรรม/อาเซียนและภูมิปัญญาท้องถิ่น
- งานส่งเสริมและประสานการจัดการศึกษาในระบบ นอกระบบ และตามอัธยาศัย
- งานสวนพฤกษศาสตร์โรงเรียน
- โรงเรียนพอเพียงท้องถิ่น
- ชมรมวัฒนธรรมไทย
- ปฏิบัติหน้าที่อื่น ๆ ตามที่ได้รับมอบหมาย

/๒...

๒. งานกิจการนักเรียน

- งานส่งเสริมประชาธิปไตย
- งานส่งเสริมคุณธรรมจริยธรรม
- งานวินัยและความประพฤติ
- งานระบบดูแลช่วยเหลือนักเรียน
- งานป้องกันและแก้ไขปัญหายาเสพติด
- งานเครือข่ายผู้ปกครองนักเรียน
- งานส่งเสริมความปลอดภัยในโรงเรียน
- ปฏิบัติหน้าที่อื่น ๆ ตามที่ได้รับมอบหมาย

๓. งานบริหารทั่วไป

- งานอาคารสถานที่และสิ่งแวดล้อม
- งานยานพาหนะและขนส่ง
- งานส่งเสริมสุขภาพอนามัยในโรงเรียน
- งานโสตทัศนศึกษา
- งานนันทนาการโรง
- งานสุขาภิบาลและโภชนาการ
- งานธุรการ - งานสารบรรณ
- งานบริหารบุคคล
- งานเลขานุการคณะกรรมการสถานศึกษาขั้นพื้นฐาน
- งานความสัมพันธ์กับชุมชน/สวัสดิการ/ปฏิคมและประชาสัมพันธ์
- งานเว็บไซต์โรงเรียน/งานข้อมูลสารสนเทศ
- งานประชาสัมพันธ์
- ปฏิบัติหน้าที่อื่น ๆ ตามที่ได้รับมอบหมาย

๔. งานบริหารงบประมาณ

- งานการเงิน/พัสดุ/สินทรัพย์และงานบัญชี
- งานนโยบายแผนงานและงบประมาณ
- งานธนาคารโรงเรียน
- งานจัดระบบการควบคุมภายใน
- ปฏิบัติหน้าที่อื่น ๆ ตามที่ได้รับมอบหมาย

๘. **กองสวัสดิการสังคม (๑๑)** (ระดับกลาง) ให้ผู้อำนวยการกองสวัสดิการสังคม เป็นผู้บังคับบัญชา และรับผิดชอบในการปฏิบัติราชการ โดยแบ่งส่วนราชการภายนอกเป็น ๓ ฝ่าย ดังนี้

๘.๑ ฝ่ายบริหารงานทั่วไป (ระดับต้น) มีหน้าที่และความรับผิดชอบเกี่ยวกับ

- งานจัดทำแผนงานด้านการพัฒนาสังคม ด้านสวัสดิการสังคม และด้านสังคมสงเคราะห์
- งานพัฒนาระบบ รูปแบบ มาตรการ และวิธีการพัฒนาสังคม การจัดสวัสดิการสังคม และการสังคมสงเคราะห์ที่สอดคล้องกับสภาพปัญหาและความต้องการของประชาชน
- งานเผยแพร่ความรู้เกี่ยวกับการดำเนินชีวิตในครอบครัว
- งานจัดทำข้อบัญญัติงบประมาณรายจ่ายประจำปี/เพิ่มเติม การจัดทำแผนพัฒนาองค์การบริหารส่วนจังหวัดนครสวรรค์ ของกองสวัสดิการสังคม
- งานจัดทำแผนพัสดุ และงานจัดทำทะเบียนทรัพย์สินของกองสวัสดิการสังคม

/- งานบริหาร...

- งานบริหารงานบุคคล การจัดสวัสดิการข้าราชการ ลูกจ้างประจำ และพนักงานจ้าง
ภายในกองสวัสดิการสังคม
- งานการตรวจประเมินประสิทธิภาพขององค์กรปกครองส่วนท้องถิ่น (Local Performance Assessment : LPA) ของกองสวัสดิการสังคม
- งานจัดทำข้อมูลตามแบบประเมินประสิทธิภาพและประสิทธิผลการปฏิบัติราชการ
เพื่อกำหนดประโยชน์ตอบแทนอื่นเป็นกรณีพิเศษ ของกองสวัสดิการสังคม
- งานจัดทำข้อมูลตามแบบรายละเอียดตัวชี้วัด ตามข้อตกลงการปฏิบัติราชการระดับ
สำนัก/กอง (MOU)
- งานจัดทำข้อมูลการประเมินผลการปฏิบัติงานตามแนวทางการบริหารกิจการ
บ้านเมืองที่ดีขององค์กรปกครองส่วนท้องถิ่น (แบบ ๓) ของกองสวัสดิการสังคม
- งานการเงิน งานธุรการ งานสารบรรณของกองสวัสดิการสังคม
- งานบริการข้อมูล สถิติ ช่วยเหลือให้คำแนะนำทางวิชาการ
- งานอื่น ๆ ที่เกี่ยวข้องและที่ได้รับมอบหมาย

๘.๒ ฝ่ายสถานสงเคราะห์ (ระดับต้น) มีหน้าที่และความรับผิดชอบเกี่ยวกับ

- งานบริหารงานสถานสงเคราะห์คนชราบ้านเขาบ่อแก้ว
- งานปฏิบัติงานสังคมสงเคราะห์ อาทิ รับ-จำหน่ายผู้สูงอายุ ศาสนาพิธี และการจัด
ฌาปนกิจศพผู้สูงอายุ
- งานปฏิบัติงานรักษาพยาบาลและฟื้นฟูบำบัด อาทิ การรักษา พยาบาลภายใน และ
การส่งรักษาต่อการฟื้นฟูและกายภาพบำบัดโภชนาการผู้สูงอายุ
- งานปฏิบัติงานบริหารงานทั่วไป อาทิ การจัดทำแผนงบประมาณของสถานสงเคราะห์คนชรา
ขออนุมัติจัดซื้อ/จัดจ้าง เบิกจ่ายเงิน จัดทำรายงานประจำเดือน รายงานสถิติและรายงานต่าง ๆ การจัดประชุม
ตอบรับบริจาค พัฒนารักษาอาคารสถานที่ ฯลฯ
- งานวิชาการและจัดทำมาตรฐานการจัดบริการในสถานสงเคราะห์คนชราบ้านเขาบ่อแก้ว
- งานเกี่ยวกับมูลนิธิสงเคราะห์คนชราจังหวัดนครสวรรค์
- งานปฏิบัติงานบุคลากรกลุ่มงานบริหารงานทั่วไป ช่วยแก้ไขการปฏิบัติงานเบื้องต้น
- งานการจัดซื้อ/จัดจ้าง การเบิกจ่ายพัสดุ ครุภัณฑ์ เงินอุดหนุนเฉพาะกิจ ของสถานสงเคราะห์
คนชราบ้านเขาบ่อแก้ว
- งานการจ่ายน้ำมันเชื้อเพลิง รถยนต์ รถจักรยานยนต์ เครื่องตัดหญ้าเครื่องปั่นไฟฟ้า
ของสถานสงเคราะห์คนชราบ้านเขาบ่อแก้ว
- งานการดำเนินงานการรับบริจาคและตอบรับบริจาคของสถานสงเคราะห์คนชรา
บ้านเขาบ่อแก้ว
- งานบริการข้อมูล สถิติ ช่วยเหลือให้คำแนะนำทางวิชาการ
- งานอื่น ๆ ที่เกี่ยวข้องและที่ได้รับมอบหมาย

๘.๓ ฝ่ายส่งเสริมสวัสดิการสังคม (ระดับต้น) มีหน้าที่และความรับผิดชอบเกี่ยวกับ

- งานจัดสวัสดิการทางสังคมและงานสังคมสงเคราะห์แก่เด็ก สตรี ผู้สูงอายุ ผู้พิการ
และผู้ด้อยโอกาส
- งานส่งเสริมการมีส่วนร่วมของชุมชนในการจัดสวัสดิการ
- งานส่งเสริมสวัสดิภาพเด็ก และเยาวชนที่ประพฤตินอกระบบไม่เหมาะสมแก่วัย

/- งานส่งเสริม...

ผู้ด้อยโอกาส

- งานส่งเสริมประสานงานองค์กรเครือข่ายด้านเด็ก สตรี ผู้สูงอายุ ผู้พิการ และ
- งานพัฒนาเครือข่ายเด็ก สตรี ผู้สูงอายุ ผู้พิการ และผู้ด้อยโอกาส
- งานพัฒนาคุณภาพชีวิตเด็ก สตรี ผู้สูงอายุ ผู้พิการ และผู้ด้อยโอกาส
- งานพัฒนาส่งเสริมและแก้ไขการประกอบอาชีพแรงงานภาคประชาชน
- งานพัฒนาส่งเสริมและแก้ไขการประกอบอาชีพแรงงานนอกระบบด้านผู้สูงอายุ
- งานส่งเสริมและพัฒนาภาวะผู้นำชุมชน
- งานส่งเสริมความเข้มแข็งของชุมชน
- งานส่งเสริมความเข้มแข็งสถาบันครอบครัว
- งานพัฒนาคุณภาพชีวิตตามหลักปรัชญาเศรษฐกิจพอเพียง
- งานฝึกอบรมและเผยแพร่ความรู้เกี่ยวกับการพัฒนาชุมชน
- งานส่งเสริมอาชีพและรายได้
- งานสงเคราะห์ผู้ป่วยยากไร้ขององค์การบริหารส่วนจังหวัดนครสวรรค์
- งานสงเคราะห์เด็กและเยาวชนผู้ถูกทอดทิ้ง เร่ร่อน ไร้ที่พึ่ง ถูกทำร้ายร่างกาย
- งานสงเคราะห์ครอบครัวที่ประสบปัญหาความเดือดร้อน
- งานออกสำรวจติดตามการให้ความช่วยเหลืออุปกรณ์หรือช่วยเหลือคนพิการในจังหวัดนครสวรรค์
- งานทะเบียนคุมกลุ่มอาชีพต่าง ๆ
- งานทะเบียนคุมราษฎรชาวบ้าน คลังปัญญาท้องถิ่น
- งานบริการข้อมูล สถิติ ช่วยเหลือให้คำแนะนำทางวิชาการ
- งานอื่น ๆ ที่เกี่ยวข้องและที่ได้รับมอบหมาย

๙. **กองกิจการพาณิชย์ (๑๕)** (ระดับกลาง) ให้ผู้อำนวยการกองกิจการพาณิชย์ เป็นผู้บังคับบัญชาและรับผิดชอบในการปฏิบัติราชการ โดยแบ่งส่วนราชการภายในออกเป็น ๓ ฝ่าย ดังนี้

๙.๑ ฝ่ายจัดหาผลประโยชน์ (ระดับต้น) มีหน้าที่และความรับผิดชอบเกี่ยวกับ

- งานเกี่ยวกับการตราข้อบัญญัติเกี่ยวกับกิจการพาณิชย์ในลักษณะของการลงทุนขององค์กรปกครองส่วนท้องถิ่นตามที่กฎหมายกำหนด
- งานการพาณิชย์
- งานส่งเสริมการลงทุน
- งานส่งเสริมการตลาด
- งานพัฒนาระบบตลาดรูปแบบต่าง ๆ
- งานขยายช่องทางการตลาด
- งานส่งเสริมและกระจายสินค้า
- งานส่งเสริมการจัดเก็บรักษาสินค้าประเภทต่าง ๆ
- งานจัดหาประโยชน์ในทรัพย์สินขององค์กรปกครองส่วนท้องถิ่นหรือภารกิจหน้าที่อื่นตามความจำเป็นขององค์กรปกครองส่วนท้องถิ่นตามที่กฎหมายกำหนด
- งานการเงินและบัญชีเฉพาะกิจการบึงบอระเพ็ด
- งานขอใช้/ขอเช่าที่ราชพัสดุ
- งานควบคุมภายใน
- งานบริการข้อมูล สถิติ ช่วยเหลือให้คำแนะนำทางวิชาการเกี่ยวกับการจัดหาประโยชน์
- งานอื่น ๆ ที่เกี่ยวข้องและที่ได้รับมอบหมาย

/๙.๒...

๙.๒ ฝ่ายกิจการขนส่ง (ระดับต้น) มีหน้าที่และความรับผิดชอบเกี่ยวกับ

- งานการบริหารช่องจอดรถรับ - ส่ง ผู้โดยสารของรถโดยสารประจำทาง
- งานการบริหารพื้นที่ลานจอดรถ
- งานการจัดการพื้นที่จำหน่ายตั๋วโดยสาร
- งานการจัดการจราจรภายในสถานีขนส่ง
- งานการจัดการการรักษาความสะอาดในสถานีขนส่ง
- งานการบริหารจัดการรักษาความปลอดภัยในสถานีขนส่ง
- งานการจัดการการประชาสัมพันธ์และบริการข้อมูลการเดินทาง
- งานการควบคุมดูแลการติดตั้งป้ายโฆษณาในบริเวณสถานี
- งานการจัดให้มีบริการห้องสุขา
- งานการจัดให้มีบริการร้านค้าต่าง ๆ
- งานการจัดการบริการรับฝากของ
- งานการบริหารจัดการรถรับจ้าง
- งานการบริหารจัดการให้มีบริการรถเข็นสัมภาระ
- งานการบริหารจัดการเงินค่าบริการสถานีขนส่ง
- งานการจัดหาดูแลซ่อมแซมบำรุงรักษาอาคารสถานที่และวัสดุอุปกรณ์
- งานจัดทำข้อบัญญัติงบประมาณรายจ่ายเฉพาะกิจการขนส่งผู้โดยสาร
- งานควบคุมการเบิกจ่ายงบประมาณ การเงินและบัญชี
- งานการวางแผนการจัดเก็บรายได้ประเภทต่าง ๆ
- งานบริหารจัดการอาคารอเนกประสงค์บึงหล่ม
- งานบริการข้อมูล สถิติ ช่วยเหลือให้คำแนะนำทางวิชาการเกี่ยวกับการจัดหาประโยชน์
- งานอื่น ๆ ที่เกี่ยวข้องและที่ได้รับมอบหมาย

๙.๓ ฝ่ายบริหารงานทั่วไป (ระดับต้น) มีหน้าที่และความรับผิดชอบเกี่ยวกับ

- งานธุรการ งานสารบรรณ งานบริหารงานบุคคล ของกองกิจการพาณิชย์
- งานจัดทำแผนการจัดหาพัสดุ แผนการดำเนินงาน แผนยุทธศาสตร์การพัฒนา
- งานจัดทำข้อบัญญัติงบประมาณรายจ่ายประจำปี/เพิ่มเติม ของกองกิจการพาณิชย์
- งานจัดซื้อจัดจ้าง และงานบริหารพัสดุภาครัฐ
- งานบริหารจัดการความเสี่ยง
- งานบริหารจัดการวิธีการบริหารกิจการบ้านเมืองที่ดี
- งานจัดทำข้อตกลงการปฏิบัติราชการ (MOU)
- งานการตรวจประเมินประสิทธิภาพขององค์กรปกครองส่วนท้องถิ่น (Local Performance

แผนพัฒนาท้องถิ่น

Assessment : LPA)

- งานบริหารงบประมาณ
- งานบริหารจัดการสาธารณูปโภค
- งานบริหารเกี่ยวกับการซ่อมแซมทรัพย์สิน ของกองกิจการพาณิชย์
- งานควบคุมยานพาหนะ และเครื่องจักรกล ของกองกิจการพาณิชย์
- งานอำนวยความสะดวกและรักษาความปลอดภัย ภายในบึงบอระเพ็ด
- งานสารสนเทศ (IT) ภายในบึงบอระเพ็ด

/- งานประชาสัมพันธ์...

- งานประชาสัมพันธ์แหล่งท่องเที่ยวและส่งเสริมการท่องเที่ยวบึงบอระเพ็ด
- งานบริหารจัดการเกี่ยวกับการใช้อาคารสถานที่ ภายในบึงบอระเพ็ด เช่น โรงแรม อาคารที่พัก ห้องประชุมสัมมนา เป็นต้น

- งานบริหารจัดการสวนสัตว์
- งานบริหารเกี่ยวกับส่วนการแสดง ภายในบึงบอระเพ็ด
- งานบริหารจัดการขยะ ภายในบึงบอระเพ็ด
- งานบริหารจัดการปุยชีวภาพ ภายในบึงบอระเพ็ด
- งานภูมิทัศน์ ภายในบึงบอระเพ็ด
- งานบริการข้อมูล สถิติ ช่วยเหลือให้คำแนะนำทางวิชาการเกี่ยวกับการจัดหาประโยชน์
- งานอื่น ๆ ที่เกี่ยวข้องและที่ได้รับมอบหมาย

๑๐. กองพัสดุและทรัพย์สิน (๒๑) (ระดับกลาง) ให้ผู้อำนวยการกองพัสดุและทรัพย์สิน เป็นผู้บังคับบัญชาและรับผิดชอบในการปฏิบัติราชการ โดยแบ่งส่วนราชการภายในออกเป็น ๒ ฝ่าย ดังนี้

๑๐.๑ ฝ่ายจัดหาพัสดุ (ระดับต้น) มีหน้าที่และความรับผิดชอบเกี่ยวกับ

พัสดุประจำปีขององค์กรปกครองส่วนท้องถิ่น

- งานจัดทำแผนการจัดซื้อ จัดจ้าง จัดหาพัสดุครุภัณฑ์ วัสดุ ที่ดิน สิ่งก่อสร้าง และ
- งานปรับปรุง ซ่อมแซม และบำรุงรักษาพัสดุ ครุภัณฑ์
- งานจัดทำทะเบียนคุมเอกสารสัญญาซื้อขายสัญญาจ้าง
- งานเกี่ยวกับเงินประกันสัญญาทุกประเภท
- งานจัดทำหนังสือรับรองผลงานและทะเบียนคุมหนังสือรับรองผลงาน
- งานควบคุมงบประมาณรายจ่ายประจำปี
- งานจัดทำฎีกาเบิกจ่ายเงินตามงบประมาณรายจ่ายประจำปีและเงินนอกงบประมาณ
- งานขออนุมัติเบิกตัดปี ขอย้ายเวลาเบิกตัดปี
- งานตอบข้อซักถาม ข้อเสนอแนะของหน่วยตรวจสอบ
- งานบริการข้อมูล สถิติ ช่วยเหลือให้คำแนะนำทางวิชาการ
- งานอื่น ๆ ที่เกี่ยวข้องและที่ได้รับมอบหมาย

๑๐.๒ ฝ่ายทะเบียนพัสดุและทรัพย์สิน (ระดับต้น) มีหน้าที่และความรับผิดชอบเกี่ยวกับ

ขององค์กรปกครองส่วนท้องถิ่น

- งานควบคุมตรวจสอบการรับการจ่ายพัสดุ ครุภัณฑ์ให้แก่ส่วนราชการต่าง ๆ
- งานจำหน่ายพัสดุ ครุภัณฑ์
- งานรวบรวมสถิติข้อมูลและระบบฐานข้อมูลเกี่ยวกับพัสดุ ครุภัณฑ์ วัสดุ และ

ทรัพย์สินขององค์กรปกครองส่วนท้องถิ่น

- งานจัดทำบัญชีทรัพย์สิน
- งานควบคุมตรวจสอบพัสดุประจำปี
- งานการจำหน่ายพัสดุ
- งานจัดทำบันทึกการยืมทรัพย์สินและทะเบียนคุมการยืม
- งานขออนุญาตใช้ประโยชน์ในทรัพย์สินของทางราชการ
- งานอนุญาตและจัดทำบันทึกข้อตกลงการให้หน่วยงานอื่นใช้พัสดุประเภทที่ดิน

และสิ่งก่อสร้าง

/- งานการ...

- งานการคำนวณค่าเสื่อมราคาของทรัพย์สินทุกประเภท
 - งานจดทะเบียนและต่อทะเบียนรถยนต์ส่วนบุคคล
 - งานเกี่ยวกับการจัดทำหรือช่วยจัดทำงบประมาณ
 - งานประชาสัมพันธ์การดำเนินการเกี่ยวกับพัสดุ ครุภัณฑ์ วัสดุ ที่ดิน สิ่งก่อสร้าง และทรัพย์สินอื่น ๆ ขององค์กรปกครองส่วนท้องถิ่น
 - งานตอบข้อซักถาม ข้อเสนอแนะของหน่วยตรวจสอบ
 - งานธุรการ งานสารบรรณ งานด้านการเงิน การคลัง การพัสดุ การจัดทำแผนงาน
- ข้อบัญญัติ ของกองพัสดุและทรัพย์สิน
- งานบริการข้อมูล สถิติ ช่วยเหลือให้คำแนะนำทางวิชาการ
 - งานอื่น ๆ ที่เกี่ยวข้องและที่ได้รับมอบหมาย

๑๑. กองการเจ้าหน้าที่ (๒๙) (ระดับกลาง) ให้ผู้อำนวยการกองการเจ้าหน้าที่ เป็นผู้บังคับบัญชา และรับผิดชอบในการปฏิบัติราชการ โดยแบ่งส่วนราชการภายในออกเป็น ๓ ฝ่าย ดังนี้

๑๑.๑ ฝ่ายสรรหาและบรรจุแต่งตั้ง (ระดับต้น) มีหน้าที่และความรับผิดชอบเกี่ยวกับ

- งานแผนอัตรากำลังข้าราชการ ลูกจ้างประจำ และพนักงานจ้าง
- งานจัดตั้งส่วนราชการและการปรับปรุงโครงสร้างส่วนราชการ
- งานปรับปรุงการกำหนดตำแหน่งลูกจ้างประจำ
- งานถ่ายโอนภารกิจด้านบุคลากร
- งานการสรรหาเกี่ยวกับการสอบแข่งขัน สอบคัดเลือก การคัดเลือก การย้าย การโอน การคัดเลือกเพื่อรับโอน
- งานบรรจุและแต่งตั้ง
- งานทดลองปฏิบัติหน้าที่ราชการ
- งานสรรหา และเลือกสรรพนักงานจ้าง
- งานขอใช้บัญชีและบรรจุแต่งตั้งผู้สอบแข่งขันสอบคัดเลือกได้ เพื่อบรรจุเป็นข้าราชการ
- งานตรวจสอบประวัติพิมพ์ลายนิ้วมือ
- งานเกษียณอายุราชการ
- งานพ้นจากตำแหน่งของพนักงานจ้าง (เนื่องจากขาดคุณสมบัติ)
- งานลาออกจากราชการ
- งานบำเหน็จบำนาญ
- งานเพิ่มวุฒิการศึกษา
- งานจัดทำ ควบคุม ตรวจสอบ แก้ไข บันทึกข้อมูลทะเบียนประวัติ ของข้าราชการ ลูกจ้างประจำ และพนักงานจ้าง
- งานระบบสารสนเทศข้อมูลบุคลากรท้องถิ่นแห่งชาติ
- งานระบบทะเบียนบุคลากรของหน่วยงาน (สปสช.) เบิกจ่ายตรงค่ารักษาพยาบาล
- งานรายงานข้อมูลกำลังคนภาครัฐ
- งานปรับปรุง ออกแบบหน้าเว็บเพจ และเผยแพร่ข้อมูล ระเบียบ หนังสือ ข้อสั่งการ เกี่ยวกับการบริหารงานบุคคล ผ่านหน้าเว็บเพจของกองการเจ้าหน้าที่ เว็บไซต์องค์การบริหารส่วนจังหวัดนครสวรรค์
- งานออกคำสั่งให้พนักงานจ้างที่เสียชีวิตได้รับเงินช่วยเหลือพิเศษ
- งานหักเงินค่าตอบแทนพนักงานจ้าง
- งานบริการข้อมูล สถิติ ช่วยเหลือให้คำแนะนำทางวิชาการ
- งานอื่น ๆ ที่เกี่ยวข้องและที่ได้รับมอบหมาย

/๑๑.๒...

๑๑.๒ ฝ่ายส่งเสริมและพัฒนาบุคลากร (ระดับต้น) มีหน้าที่และความรับผิดชอบเกี่ยวกับ

- งานธุรการ งานสารบรรณ ของกองการเจ้าหน้าที่
- งานแผนพัฒนาบุคลากร
- งานโครงการฝึกอบรมพัฒนาบุคลากร
- งานโครงการคัดเลือกบุคลากรดีเด่น
- งานโครงการป้องกันและปราบปรามยาเสพติด
- งานเครื่องราชอิสริยาภรณ์ของข้าราชการ และลูกจ้างประจำ
- งานประเมินประสิทธิภาพและประสิทธิผลการปฏิบัติราชการเพื่อกำหนด

ประโยชน์ตอบแทนอื่นเป็นกรณีพิเศษ

- งานประเมินผลการปฏิบัติราชการของข้าราชการ และลูกจ้างประจำ
- งานเลื่อนขั้นเงินเดือน/ค่าจ้าง
- งานต่อสัญญาพนักงานจ้าง
- งานเลื่อนขั้นค่าตอบแทนพนักงานจ้าง
- งานเงินเพิ่มพิเศษต่าง ๆ
- งานการคัดเลือกเพื่อเลื่อนและแต่งตั้งข้าราชการองค์การบริหารส่วนจังหวัดให้ดำรงตำแหน่ง

ในระดับที่สูงขึ้น

- งานปรับปรุงการกำหนดตำแหน่งข้าราชการ
- งานออกคำสั่งรักษาการในตำแหน่งและรักษาราชการแทน
- งานออกคำสั่งมอบอำนาจ/มอบหมายงาน/แต่งตั้งผู้บริหาร/ถอดถอน
- งานจัดทำข้อบัญญัติประจำปี
- งานควบคุมพัสดุ ครุภัณฑ์ ของกองการเจ้าหน้าที่
- งานเบิกจ่ายงบประมาณของกองการเจ้าหน้าที่
- งานสวัสดิการกองการเจ้าหน้าที่
- งานควบคุมภายใน
- งานโครงการเกษียณอายุราชการ
- งานขอพระราชทานเพลิงศพของข้าราชการ
- งานจ้างเหมาบุคคลภายนอก
- งานขออนุญาตเดินทางไปราชการ
- งานเกี่ยวกับการอบรม
- งานบริการข้อมูล สถิติ ช่วยเหลือให้คำแนะนำทางวิชาการ
- งานอื่น ๆ ที่เกี่ยวข้องและที่ได้รับมอบหมาย

๑๑.๓ ฝ่ายวินัยและส่งเสริมคุณธรรม (ระดับต้น) มีหน้าที่และความรับผิดชอบเกี่ยวกับ

- งานสอบสวน งานร้องทุกข์ ร้องเรียนของข้าราชการครูและบุคลากรทางการศึกษา
- งานเสริมสร้างวินัย คุณธรรม จริยธรรม
- งานมาตรฐานคุณธรรม จริยธรรม ของผู้บริหาร ข้าราชการ ลูกจ้างประจำ
- งานจัดทำแผนอัตรากำลังข้าราชการครูและบุคลากรทางการศึกษา
- งานออกคำสั่งแต่งตั้ง การมอบอำนาจ
- งานประเมินผลการปฏิบัติราชการของข้าราชการครู อบจ.
- งานเลื่อนเงินเดือนข้าราชการครูองค์การบริหารส่วนจังหวัด

/- งานการ...

- งานการประเมินเพื่อเลื่อนวิทยฐานะข้าราชการครู
- งานเครื่องราชอิสริยาภรณ์สำหรับข้าราชการครูและบุคลากรทางการศึกษา
- งานการประเมินการเตรียมความพร้อมครูผู้ช่วย
- งานเกษียณอายุข้าราชการครู
- งานเปลี่ยนค่านำหน้าชื่อ ชื่อตัว และชื่อสกุล
- งานสรรหาตำแหน่งบริหารที่ว่างของข้าราชการครู และบุคลากรทางการศึกษาของโรงเรียนในสังกัดองค์การบริหารส่วนจังหวัดนครสวรรค์
- งานการโอน การรับโอนข้าราชการครู
- งานเกี่ยวกับการอบรมข้าราชการครู และบุคลากรทางการศึกษาการออกหนังสือรับรอง ของข้าราชการครูและบุคลากรทางการศึกษา
- งานเลขานุการ ก.จ.จ.
- งานจัดทำ ควบคุม ตรวจสอบ แก้ไข บันทึกข้อมูลทะเบียนประวัติ ของข้าราชการครูและบุคลากรทางการศึกษา
- งานควบคุมการลงเวลาการปฏิบัติราชการ
- งานออกหนังสือรับรองบุคคล
- งานจัดทำบัตรประจำตัวเจ้าหน้าที่ของรัฐของข้าราชการองค์การบริหารส่วนจังหวัด
- งานขอพระราชทานเพลิงศพของข้าราชการครู
- งานการรายงานกรณีบุคลากรขององค์การบริหารส่วนจังหวัด เดินทางออกจากราชอาณาจักรไทย ตามระเบียบ ประกาศกำหนด
- งานเกี่ยวกับการลาของข้าราชการ ลูกจ้างประจำ และพนักงานจ้าง ขององค์การบริหารส่วนจังหวัดนครสวรรค์
- งานบริการข้อมูล สถิติ ช่วยเหลือให้คำแนะนำทางวิชาการ
- งานอื่น ๆ ที่เกี่ยวข้องและที่ได้รับมอบหมาย

๑๒. **หน่วยตรวจสอบภายใน** (๑๒) ให้มีปลัดองค์การบริหารส่วนจังหวัดเป็นผู้บังคับบัญชา โดยมีหัวหน้าหน่วยตรวจสอบภายใน เป็นหัวหน้าหน่วยงานรับผิดชอบในการปฏิบัติราชการ โดยมีรายละเอียด ดังนี้

๑๒.๑ งานตรวจสอบภายใน ๑ มีหน้าที่ความรับผิดชอบเกี่ยวกับ

- งานจัดทำแผนการตรวจสอบภายในประจำปี
 - งานการตรวจสอบความถูกต้องและเชื่อถือได้ของเอกสารการเงิน การบัญชี เอกสารการรับ การจ่ายเงินทุกประเภท
 - งานตรวจสอบการเก็บรักษาหลักฐานการเงิน การบัญชี
 - งานตรวจสอบการสรรหาพัสดุและทรัพย์สิน การเก็บรักษาพัสดุและทรัพย์สิน
 - งานตรวจสอบการทำประโยชน์จากทรัพย์สินขององค์กรปกครองส่วนท้องถิ่น
 - งานตรวจสอบ ติดตามและการประเมินผลการดำเนินงานตามแผนงานโครงการ ให้เป็นไปตามนโยบาย วัตถุประสงค์ และเป้าหมายที่กำหนดอย่างมีประสิทธิภาพ ประสิทธิผล และประหยัด
 - งานวิเคราะห์และประเมินความมีประสิทธิภาพ ประหยัด คุ่มค่า ในการใช้ทรัพยากรของส่วนราชการต่าง ๆ
 - งานประเมินการควบคุมภายในของหน่วยรับตรวจ
 - งานรายงานผลการตรวจสอบภายใน
 - งานประเมินความมีประสิทธิภาพของกิจกรรมการบริหารความเสี่ยงของหน่วยงานรัฐ
- /- งานประเมิน...

- งานประเมินความเพียงพอของกิจกรรมการควบคุมภายในของหน่วยงานรัฐ
- งานธุรการ
- งานบริการข้อมูล สถิติ ช่วยเหลือให้คำแนะนำแนวทางแก้ไข ปรับปรุงการปฏิบัติงาน
แก่หน่วยรับตรวจและผู้เกี่ยวข้อง

- งานอื่น ๆ ที่เกี่ยวข้องและที่ได้รับมอบหมาย

๑๒.๒ งานตรวจสอบภายใน ๒ มีหน้าที่ความรับผิดชอบเกี่ยวกับ

- งานจัดทำแผนการตรวจสอบภายในประจำปี

- งานการตรวจสอบความถูกต้องและเชื่อถือได้ของเอกสารการเงิน การบัญชี

เอกสารการรับ การจ่ายเงินทุกประเภท

- งานตรวจสอบการเก็บรักษาหลักฐานการเงิน การบัญชี

- งานตรวจสอบการสรรหาพัสดุและทรัพย์สิน การเก็บรักษาพัสดุและทรัพย์สิน

- งานตรวจสอบการทำประโยชน์จากทรัพย์สินขององค์กรปกครองส่วนท้องถิ่น

- งานตรวจสอบ ติดตามและการประเมินผลการดำเนินงานตามแผนงานโครงการ

ให้เป็นไปตามนโยบาย วัตถุประสงค์ และเป้าหมายที่กำหนดอย่างมีประสิทธิภาพ ประสิทธิผล และประหยัด

- งานวิเคราะห์และประเมินความมีประสิทธิภาพ ประหยัด คุ่มค่า ในการใช้ทรัพยากร

ของส่วนราชการต่าง ๆ

- งานประเมินการควบคุมภายในของหน่วยรับตรวจ

- งานรายงานผลการตรวจสอบภายใน

- งานงบประมาณของหน่วยตรวจสอบภายใน

- งานการเงิน และบัญชีของหน่วยตรวจสอบภายใน

- งานจัดซื้อจัดจ้าง และบริหารพัสดุของหน่วยตรวจสอบภายใน

- งานบริการข้อมูล สถิติ ช่วยเหลือให้คำแนะนำแนวทางแก้ไข ปรับปรุงการ

ปฏิบัติงานแก่หน่วยรับตรวจและผู้เกี่ยวข้อง

- งานอื่น ๆ ที่เกี่ยวข้องและที่ได้รับมอบหมาย

๑๒.๓ งานตรวจสอบภายใน ๓ มีหน้าที่ความรับผิดชอบเกี่ยวกับ

- งานจัดทำแผนการตรวจสอบภายในประจำปี

- งานการตรวจสอบความถูกต้องและเชื่อถือได้ของเอกสารการเงิน การบัญชี

เอกสารการรับ การจ่ายเงินทุกประเภท

- งานตรวจสอบการเก็บรักษาหลักฐานการเงิน การบัญชี

- งานตรวจสอบการสรรหาพัสดุและทรัพย์สิน การเก็บรักษาพัสดุและทรัพย์สิน

- งานตรวจสอบการทำประโยชน์จากทรัพย์สินขององค์กรปกครองส่วนท้องถิ่น

- งานตรวจสอบ ติดตามและการประเมินผลการดำเนินงานตามแผนงานโครงการ

ให้เป็นไปตามนโยบาย วัตถุประสงค์ และเป้าหมายที่กำหนดอย่างมีประสิทธิภาพ ประสิทธิผล และประหยัด

- งานวิเคราะห์และประเมินความมีประสิทธิภาพ ประหยัด คุ่มค่า ในการใช้ทรัพยากร

ของส่วนราชการต่าง ๆ

- งานประเมินการควบคุมภายในของหน่วยรับตรวจ

- งานรายงานผลการตรวจสอบภายใน

- งานเลขานุการคณะกรรมการตรวจสอบ

/- งานบริการ...

- งานบริการข้อมูล สถิติ ช่วยเหลือให้คำแนะนำแนวทางแก้ไข ปรับปรุงการ
ปฏิบัติงานแก่หน่วยรับตรวจและผู้เกี่ยวข้อง

- งานอื่น ๆ ที่เกี่ยวข้องและที่ได้รับมอบหมาย

ประกาศ ณ วันที่ ๗ ธันวาคม พ.ศ. ๒๕๖๓



(นายไกรสิน ศิลปจารย์)

ปลัดองค์การบริหารส่วนจังหวัดนครสวรรค์ ปฏิบัติหน้าที่

นายกองค์การบริหารส่วนจังหวัดนครสวรรค์

